



PERÚ

Ministerio de Salud

INO INSTITUTO NACIONAL DE OFTALMOLOGÍA "Dr. Francisco Contreras Campos"

"Decenio de la Igualdad de Oportunidades para mujeres y hombres"

"Año de la unidad, la paz y el desarrollo"

**INFORME N° 006 - 2023/UFGRD-PPR 068/INO**

**CARGO**

A : **M.O. FÉLIX ANTONIO TORRES COTRINA**  
Director General (e)

DE : **LIC. T.M. GUILLERMO RAMOS MELÉNDEZ**  
Coordinador de la Unidad Funcional de Gestión del Riesgo de Desastres

ASUNTO : **INFORME DE GESTIÓN DEL EMED SALUD INO**  
**CORRESPONDIENTE AL MES DE FEBRERO 2023**

FECHA : **Lima, 07 de marzo de 2023**

Me dirijo a usted para elevarle mi más alta estima personal y a la vez hacerle llegar el Informe de Gestión del EMED Salud INO correspondiente al mes de febrero de 2023.

**I. ESTADO SITUACIONAL**

**I.1. ESTADO SITUACIONAL ACTUAL DEL EMED Salud INO**

El EMED Salud INO funciona permanentemente en el monitoreo de peligros, emergencias y desastres, asimismo, gestiona la información para la oportuna toma de decisiones del Grupo de Trabajo para la Gestión del Riesgo de Desastres del Instituto Nacional de Oftalmología - INO "Dr. Francisco Contreras Campos"

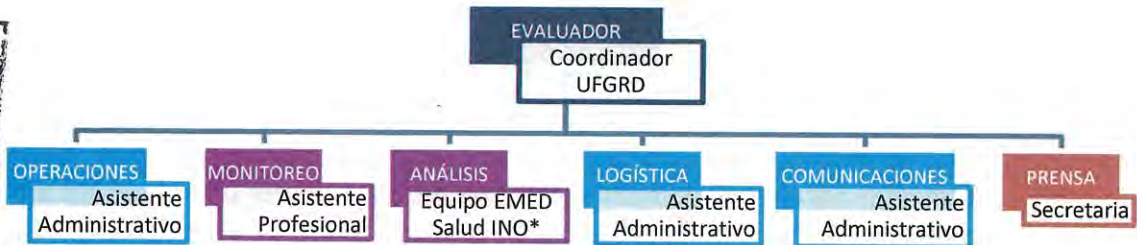

En concordancia con la Directiva Administrativa N° 250-2018-MINSA/DIGERD, aprobada con R.M N° 628-2018/MINSA, y debido que se presenta un déficit de recurso humano, se ha establecido la siguiente organización para **cubrir todos los módulos** según la presente directiva:

- El coordinador de la UFRD asume la función del siguiente módulo:
  - ✓ El **módulo evaluador**, quién dirige, supervisa, monitorea y coordina las actividades y funciones de la Unidad Funcional de Gestión del Riesgo de Desastres.
- El asistente profesional asume las funciones de los siguientes módulos:
  - ✓ El **módulo de monitoreo**, encargado del monitoreo permanente de la información proveniente de las instituciones técnicas-científicas nacionales e internacionales sobre fenómenos que puedan ocasionar emergencias o desastres.
  - ✓ El **módulo de análisis**, que realiza el análisis de la información procesada emitiendo opinión según sea requerido, además, de mantener actualizada la sala de crisis (frecuencia semanal) y brindando ayuda





### CROQUIS N° 01

Ubicación de la Unidad Funcional de Gestión del Riesgo de Desastres

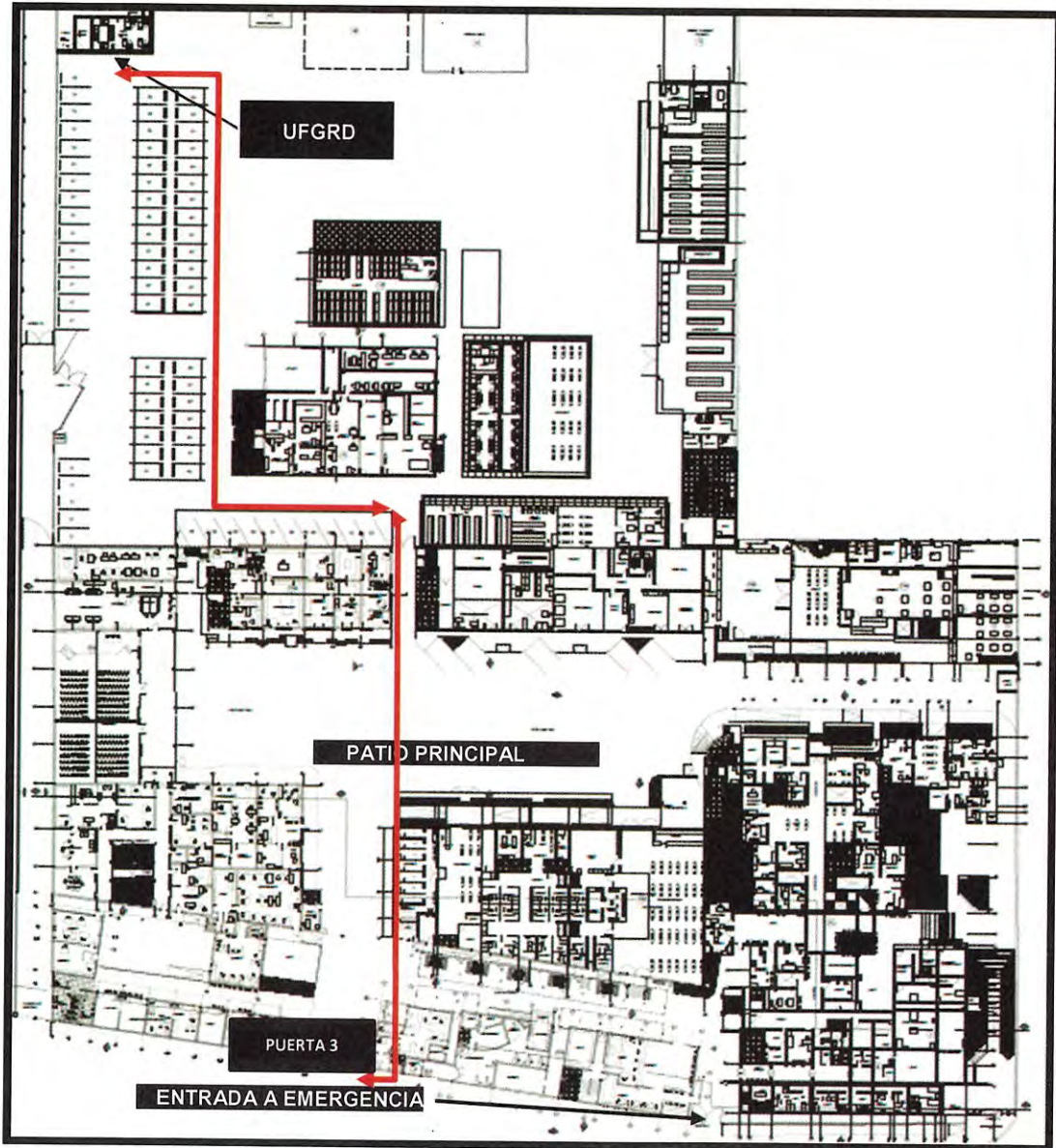

Elaboración: Equipo UFGRD

Los recursos disponibles en cuanto a equipamiento y mobiliario son:

EQUIPOS	CANTIDAD
Unidad Central de Proceso – CPU	03
Monitor LED	03
Impresora multifuncional LED	01
Computadora personal portátil	01
Equipo de radio base HF	01
Equipo de radio base VHF	01
Radio transmisor receptor VHF portátil	12
Extintor	01
Grupo electrógeno (10 kw)	01



redes sociales, sobre fenómenos que pueden ocasionar emergencias o desastres, según Directiva Administrativa N° 250-2018-MINSA/DIGERD "Organización y funcionamiento del COE Salud y de los EMED".

### Grupo de Trabajo para la Gestión del Riesgo de Desastres – GTGRD INO

- Reunión con el GTGRD el día miércoles 15 de febrero de 2023, el cual tuvo la siguiente agenda:
  1. Ejecución del documento técnico: Plan anual de actividades del Grupo de Trabajo para la Gestión del Riesgo de Desastres 2022 del Instituto Nacional de Oftalmología – INO "Dr. Francisco Contreras Campos".
  2. Propuesta y validación de los siguientes documentos estratégicos:
    - Plan anual de actividades del Grupo de Trabajo para la Gestión del Riesgo de Desastres 2023 del Instituto Nacional de Oftalmología – INO "Dr. Francisco Contreras Campos".
    - Plan de respuesta frente a emergencias y desastres 2023 del Instituto Nacional de Oftalmología – INO "Dr. Francisco Contreras Campos".
  3. Socializar los resultados de la Ficha técnica de operatividad e implementación del EMED Salud realizado por la Dirección de Redes Integradas de Salud Lima Centro en el año 2022.
  4. Avances de la implementación de acciones para la acreditación 2023.

### METAS ESTABLECIDAS POR EL EMED SALUD INO Y AVANCES

A continuación, se describen las metas establecidas en la gestión del EMED Salud INO, reflejadas en las metas físicas Plan Operativo Institucional 2023 del Programa Presupuestal 068 "Reducción de vulnerabilidad y atención de emergencias por desastres".

**Cuadro N° 02:** Ejecución de metas físicas del PPR 068 – INO (al 28.02.2023)

META	PRODUCTO	ACTIVIDAD	UNIDAD DE MEDIDA	META FÍSICA PROGRAMADA	META FÍSICA EJECUTADA	AVANCE %
12	3000001: Acciones comunes	5004280: Desarrollo de instrumentos estratégicos	Informe técnico	12	0	0%
13	3000734: Capacidad instalada para la preparación y respuesta frente a emergencias y desastres	5005560: Desarrollo de simulacros en Gestión Reactiva	Reporte	6	0	0%
14		5005561: Implementación de brigadas para la atención frente a emergencias y desastres	Brigada	1	0	0%
15		5005610: Administración y almacenamiento de infraestructura móvil	Infraestructura móvil	1	0	0%
16		5005612: Centros y Espacios de Monitoreo de Emergencias y Desastres	Reporte	12	2	16.7%



Nº	PELIGRO / SITUACIÓN	LOCALIZACIÓN	NIVEL	INICIO DEL EVENTO	FIN DEL EVENTO	ACCIONES / OBSERVACIONES
8	FENÓMENO "EL NIÑO Y LA NIÑA COSTERA" N° 002-2023	Zona norte y centro del mar peruano	Medio	Febrero 2023	Abril 2023	Mantiene estado del sistema de alerta: NO ACTIVO. No se descarta una mayor frecuencia de lluvias de moderada a fuerte intensidad en la costa norte.
9	PANDEMIA POR COVID-19	A nivel mundial	Alto	En el Perú, el 05 de marzo de 2020 se registró el primer caso.	Pandemia se encuentra en fase endémica	El MINSA a través del Centro Nacional de Epidemiología, Prevención y Control de Enfermedades (CDC Perú) declaró el fin de la quinta ola del COVID-19 en el Perú.
11	MOVIMIENTO SÍSMICO DE GRADOS 3.5	29 km al NO de Chilca, Cañete - Lima.	Bajo	Lunes, 06 de febrero 2023.	Lunes, 06 de febrero 2023.	Monitoreo de la alerta
	MOVIMIENTO SÍSMICO DE GRADOS 5.2	261 km al SO de Tacna, Tacna - Tacna	Medio	Sábado, 18 de febrero 2023.	Sábado, 18 de febrero 2023.	Monitoreo de la alerta
12	MOVIMIENTO SÍSMICO DE GRADOS 4.1	42 km al O de Barranca, Barranca - Lima.	Bajo	Lunes, 20 de febrero 2023.	Lunes, 20 de febrero 2023.	Monitoreo de la alerta
13	MOVIMIENTO SÍSMICO DE GRADOS 3.8	17 km al SO de Chilca, Cañete - Lima	Bajo	Viernes, 24 de febrero 2023.	Viernes, 24 de febrero 2023.	Monitoreo de la alerta
14	CONFLICTO SOCIAL	Lima	Medio	Miércoles, 07 de diciembre 2022	La Defensoría del Pueblo reportó 60 fallecidos al 28 de febrero.	Monitoreo de la alerta y seguimiento de pacientes afectados por el conflicto social.

Fuente: Instituciones científicas IGP, SENAMHI, MINSA, ENFEN, INDECI

Elaboración: Equipo técnico UFGRD-INO

### I.3. DOCUMENTOS NORMATIVOS APROBADOS

- Documentos estratégicos en proceso de revisión y visto bueno por parte de la Oficina Ejecutiva de Planeamiento Estratégico:
  1. Plan anual de actividades del Grupo de Trabajo para la Gestión del Riesgo de Desastres 2023 del Instituto Nacional de Oftalmología – INO "Dr. Francisco Contreras Campos".
  2. Plan de respuesta frente a emergencias y desastres 2023 del Instituto Nacional de Oftalmología – INO "Dr. Francisco Contreras Campos".
  3. Plan de continuidad operativa 2023 del Instituto Nacional de Oftalmología – INO "Dr. Francisco Contreras Campos".
  4. Plan de operaciones de emergencia 2023 del Instituto Nacional de Oftalmología – INO "Dr. Francisco Contreras Campos".





- **Sala de crisis de emergencias y desastres: 04 salas de crisis:**
  - Sala de crisis correspondiente a la semana del 30 de enero al 05 de febrero de 2023.
  - Sala de crisis correspondiente a la semana del 06 al 12 de febrero de 2023.
  - Sala de crisis correspondiente a la semana del 13 al 19 de febrero de 2023.
  - Sala de crisis correspondiente a la semana del 20 al 26 de febrero de 2023.
  - Sala de crisis correspondiente a la semana del 27 de febrero al 05 de marzo de 2023.
- **Bitácora N°002-2023-EMED INO**, correspondiente al mes de febrero de 2023.
- **Resumen Ejecutivo N°002-2023-EMED INO**, correspondiente al mes de febrero de 2023.

### I.7. RECURSOS DISPONIBLES PARA LA RESPUESTA EN SALUD ANTE UNA EMERGENCIA O DESASTRE

El equipo EMED Salud INO realizó el siguiente análisis de los recursos que demandamos (necesidad) y los ofertados (disponibles) para la respuesta en salud ante una emergencia o desastre.

- Conforme a la Directiva N°053-05-MINSA-OGDN-V.01 Organización y Funcionamiento de las Brigadas del Ministerio de Salud para atención y control de situaciones de emergencias y desastres, aprobada con la RM N° 194-2005-MINSA, y de acuerdo a los criterios operacionales del Programa Presupuestal se sugiere la implementación de brigadas que participe y resuelva con los medios adecuados las emergencias o desastres.

El supuesto empleado coincide con el Indicador de desempeño del PP 068 2023 de conformar e implementar seis (06) brigadas de 10 personas, es decir 60 brigadistas en el Instituto Nacional de Oftalmología (actualmente se cuenta con 02 brigadas).

EQUIPAMIENTO BÁSICO DE LA BRIGADA PARA SITUACIONES DE EMERGENCIA Y DESASTRES				
VESTUARIO	DIRECTIVA*	DEMANDA	OFERTA	BRECHA
Casaca impermeable acolchada color azul marino con cintas reflectivas plomas	6	60	24	36
Poncho impermeable color azul marino	6	60	24	36
Pantalones desmontables color azul marino con bolsillos múltiples con cinta reflectiva ploma.	12	120	0	120
Correa de lona tipo militar color azul marino.	6	60	0	60
Mochila impermeable tipo camping reforzada con parilla con capacidad de 25 kilos, color azul marino.	6	60	60	0
Polo de algodón color blanco con logo y bordes azul marino.	12	120	0	120
Polo de algodón, grueso, manga larga y cuello camisero, color blanco y logotipo.	6	60	0	60
Chaleco tipo "periodista" color azul marino.	6	60	25	35
Gorro tipo legión extranjera color azul marino y logotipo.	6	60	60	0
Calzados tipo borceguíes color negro.	6	60	0	60
Botas de jebe color negro.	6	60	0	60
Guantes de lona/ cuero.	6	60	8	52





ALMUERZO	DIRECTIVA*	DEMANDA	OFERTA	BRECHA
Jugo de frutas	1	380	0	380
Frijoles tipo Cassulep/ lentejas preparadas y envasadas solo para calentar	1	380	0	380
Pescado envasado (grated/ filete/ lomito/ sólido de atún/ entomatado)	1	380	163	217
Galletas de soda	1	380	90	290
Conserva de fruta	1	380	50	330
CENA	DIRECTIVA*	DEMANDA	OFERTA	BRECHA
Jugo de frutas	1	380	0	380
Tallarines con pollo/ estofado de pollo o carne	1	380	0	380
Galletas de soda	1	380	0	380
Conserva de fruta	1	380	0	380
COMPLEMENTOS Y ACCESORIOS	DIRECTIVA*	DEMANDA	OFERTA	BRECHA
Infusión filtrante (sobre Té, manzanilla)	2	760	0	760
Agua de mesa (botella)	2	760	65	695
Azúcar (sobre de 15 gr)	2	760	0	760
Set de cubierto descartable (incluye servilleta)	1	380	50	330

\*Directiva N°053-05-MINSA-OGDN-V.01 Organización y Funcionamiento de las Brigadas del Ministerio de Salud para atención y control de situaciones de emergencias y desastres, aprobada con la RM N° 194-2005-MINSA.

- De conformidad con la Directiva N°053-05-MINSA-OGDN-V.01 Organización y Funcionamiento de las Brigadas del Ministerio de Salud para atención y control de situaciones de emergencias y desastres, aprobada con la Resolución Ministerial N° 194-2005-MINSA se consolida la lista de insumos que conforman el Kit de Primeros Auxilios para uso de las brigadas, sin embargo, la adquisición de medicamentos estará sujeto a la actualización de la Directiva según lo indicado por los sectoristas de DIGERD MINSA.

El supuesto empleado es: un kit por cada brigada implementada, es decir, 10 kits para las 10 brigadas conformadas, de acuerdo al Indicador de Desempeño del PP 068 2023. La oferta está en función al stock variable de medicamentos, materiales e insumos médicos del Servicio de Farmacia (oferta).

KIT DE PRIMEROS AUXILIOS PARA USO DE LA BRIGADA PARA SITUACIONES DE EMERGENCIAS Y DESASTRES				
MEDICAMENTOS	DIRECTIVA**	DEMANDA	OFERTA	BRECHA
Atropina Sulfato 500 µg/MI (0.5 Mg/MI) INY 1 MI	4	40	40	0
Captopril 25 Mg Tab	10	100	100	0
Clorfenamina Maleato 10 Mg/MI Iny 1 MI	4	40	0	40
Clorfenamina Maleato 4 Mg Tab	20	200	0	200
Dexametasona Fosfato (Como Sal Sodica) 4 Mg/MI Iny 1 MI	20	200	200	0
Dextrosa 333 Mg/MI (33 %) Iny 20 MI	4	40	32	8
Dextrosa 5 G/100 MI (5 %) Iny 500 MI	1	10	10	0
Diclofenaco Sodico 25 Mg/MI Iny 3 MI	4	40	40	0
Hidrocortisona (Como Succinato Sódico) 100 Mg Iny 2 MI	2	20	19	1
Ibuprofeno 400 Mg Tab	20	200	200	0
Metamizol Sodico 1 G Iny 2 MI	3	30	30	0
Paracetamol 500 Mg Tab	20	200	200	0
Sulfadiazina De Plata 1 G/100 G (1%) Crm 50 G	1	10	0	10
Dexametasona Fosfato (Como Sal Sódica) 8 Mg Iny 2 MI	8	80	0	80
Sodio Bicarbonato 8.4 G/100 MI (8.4 %) Iny 20 MI	3	30	0	30





INFRAESTRUCTURA MÓVIL	INDICADOR DE DESEMPEÑO	DEMANDA	OFERTA	BRECHA
Carpas	4	4	4	0
Equipo de aire acondicionado	8	8	8	0
Lavamanos portátil con dispensador	4	4	2	2
Reflectores	16	16	4	12
Escalera	4	4	1	3
Megáfonos	12	12	7	5
Equipo de radio base (VHF y UH)	2	2	2	0
Radio transmisor receptor VHF portátil	22	22	0	22
Sistema de iluminación (luminarias, cableado, etc)	4	4	2	2
Carro transportador	4	4		4
EQUIPOS MÉDICOS	INDICADOR DE DESEMPEÑO	DEMANDA	OFERTA	BRECHA
Oxímetro de pulsos	12	12	5	7
Resucitador manual	12	12	8	4
Biombo de metal	40	40	12	28
Camillas (otras)	54	54	25	29
Camilla para rescate	20	20	18	2
Coche metálico para curaciones rodante	8	8	4	4
Mesa de mayo rodable	8	8	4	4
Porta suero metálico rodable	48	48	9	39
Silla de ruedas metálica	16	16	13	3
Tabla espinal	8	8	3	5
Tensiómetro	12	12	4	8
Balón de oxígeno	24	24	0	24
Equipo para inmovilización de columna	12	12	5	7
OTROS INSUMOS	INDICADOR DE DESEMPEÑO	DEMANDA	OFERTA	BRECHA
Bolsas de polietileno para cadáver	20	20	0	20
Estetoscopio	20	20	13	7
Algodón hidrófilo	20	20	1	19
Pijamas	48	48	48	0
Frazadas	48	48	23	25
Cubre camas	48	48	17	31
Tacho de basura	4	4	3	1
Extintor	4	4	0	4
Precintos de seguridad	20	20	2	18
Pilas (1.5 V, 1.2 V tipo C, AAA)	20	20	16	4
Batería recargable	4	4	2	2
Llave mixta 16 in	20	20	13	7
Luces de emergencia	36	36	8	28
Conos de seguridad	20	20	14	6
Tablero eléctrico (alicates, adaptadores, conectores)	9	9	2	7





EQUIPOS INFORMÁTICOS	DIRECTIVA***	DEMANDA	OFERTA	BRECHA
Parlantes	3	3	0	3
Estabilizador	3	3	1	2
Laptop	2	2	1	1
Proyector multimedia	1	1	1	0
Impresora A3 full color	1	1	0	1
Scanner A3	1	1	0	1
Impresora multifuncional	1	1	1	0
Televisor	1	1	1	0
Radiograbadora	1	1	0	1
Videocámara digital	1	3	2	1
Disco duro externo	1	1	1	0
Cámara fotográfica digital	1	1	1	0
EQUIPOS INFORMÁTICOS	DIRECTIVA***	DEMANDA	OFERTA	BRECHA
Sistema operativo	SI	SI	SI	SI
Suite de ofimática	SI	SI	SI	SI
Lector/convertidor de documentos portables	SI	SI	NO	NO
Antivirus	SI	SI	SI	SI
Video llamadas	SI	SI	SI	SI
MOBILIARIOS	DIRECTIVA***	DEMANDA	OFERTA	BRECHA
Escritorio para PC	5	5	4	1
Sillas ergonómicas	5	5	5	0
Ecran eléctrico	1	1	1	0
Mesa grande	1	1	1	0
Sillas fijas	9	9	0	9
Estantes	4	4	4	0
Pizarras portátiles	2	2	1	1
Pizarras fijas	1	1	0	1
Rack para TV	1	1	0	1
EQUIPOS DE COMUNICACIONES	DIRECTIVA***	DEMANDA	OFERTA	BRECHA
Sistema de HF	2	2	1	1
Sistema de VHF	1	1	1	0
Equipos portátiles VHF	15	15	1	14
Equipos portátiles HF	1	1	0	1
Equipos tetra	13	13	1	12
Equipo móvil con transmisión de datos (tablet)	1	1	0	1
EQUIPAMIENTO ADICIONAL	DIRECTIVA***	DEMANDA	OFERTA	BRECHA
Ambiente para módulo de comunicaciones y equipamiento de radio	1	1	1	0
Plotter	1	1	0	1
Grupo electrógeno +15kw	1	1	1	0
UPS para sostenimiento de energía de 1 hora	1	1	0	1
Linterna de cabeza con batería	5	5	0	5
Lámpara de emergencia recargables	2	2	0	2
Linterna de mano de doble fuente de energía	5	5	5	0
SERVICIOS PARA EL FUNCIONAMIENTO DEL EMED	DIRECTIVA***	DEMANDA	OFERTA	BRECHA
Servicio de telefonía fija	SI	SI	SI	SI
Servicio de telefonía celular	SI	SI	NO	NO
Servicio de internet (4 MBPS como mínimo)	SI	SI	SI	SI
Servicio de cable TV	SI	SI	NO	NO
Servicio de energía eléctrica	SI	SI	SI	SI
Servicio de agua y desagüe	SI	SI	SI	SI
Licencia para operación de radio HF	SI	SI	NO	NO

\*\*\*Directiva Administrativa N°250-2018-MINSA/DIGERD Organización y funcionamiento del Centro de Operaciones de Emergencia (COE Salud) y de los Espacios de Monitoreo de Emergencias y Desastres del Sector Salud, aprobado con la RM N°628-2018-MINSA.





### Fotografía N° 01

Reunión con el Grupo de Trabajo para la Gestión del Riesgo de Desastres



Fuente: Equipo técnico UFGRD

### Fotografía N° 02

Reunión con el Equipo técnico de Planes de contingencia



Fuente: Equipo técnico UFGRD