MINISTERIO DE SALUD
INSTITUTO NACIONAL DE OFTALMOLOGIA
"Dr. Francisco Contreras Campos"

REPUBLICA DEL PERU

Nº 212-2022-INO-D

Resolución Directoral

Lima, ...23. de..Setiembre.....del 2022

Vistos: la Nota Informativa Nº 0163-2022-OEPE/INO, Correo Electrónico N° 075-2022/EQUIPO.POI-OPEE/MINSA, Resolución Secretarial N° 182-2022/MINSA, y;

CONSIDERANDO:

Que, en los artículos I, II y VI del Título Preliminar la Ley Nº 26842, Ley General de Salud, establece que la salud es condición indispensable del desarrollo humano y medio fundamental para alcanzar el bienestar individual y colectivo, que la protección de la salud es de interés público y es responsabilidad del Estado regularla, vigilarla y promoverla garantizando una adecuada cobertura de prestación de salud a la población, en términos socialmente aceptables de seguridad, oportunidad y calidad;

Que, en el marco del Decreto Legislativo N° 1440, Decreto Legislativo del Sistema Nacional de Presupuesto Público, y la Ley N° 31365, que prueba el Presupuesto del Sector Público para el año fiscal 2022, se expidió la Resolución Ministerial N° 1341-2021/MINSA de fecha 30 de diciembre de 2021, que aprobó el Presupuesto Institucional de Apertura (PIA) correspondiente al Año Fiscal del Pliego 011: Ministerio de Salud;

Que, de conformidad con lo dispuesto en el numeral 13.3 del artículo 13° del Decreto Legislativo N° 1440, Decreto Legislativo del Sistema Nacional de Presupuesto Público, el Presupuesto del Sector Público tiene como finalidad el logro de resultados a favor de la población y del entorno, así como mejorar la equidad en observancia a la sostenibilidad y responsabilidad fiscal conforme a la normatividad vigente, y se articula con los instrumentos del Sistema Nacional de Planeamiento Estratégico SINAPLAN;

Que, mediante Resolución de Presidencia del Consejo Directivo N° 033-2017-CEPLAN/PCD, modificado mediante Resolución de Presidencia del Consejo Directivo N° 016-2019-CEPLAN-PCD, se aprobó la "Guía para el Planeamiento Institucional", la cual tiene como objetivo establecer las pautas para el planeamiento institucional que comprende la política y los planes que permiten la elaboración o modificación del Plan Estratégico Institucional – PEI y el Plan Operativo Institucional – POI, en el marco del ciclo de Planeamiento Estratégico para la mejora continua;

Que, mediante Resolución Ministerial N° 343-2019/ MINSA, se aprobó la Directiva N° 262-2019-MINSA/OGPPM, Directiva Administrativa para la Elaboración, Aprobación Seguimiento, Evaluación y Modificación del Plan Operativo Institucional del Pliego 011: MINSA, con el objetivo de establecer los procedimientos para orientar el proceso del planeamiento operativo de los órganos y Unidades ejecutoras del Pliego 011: MINSA en las etapas mencionadas del Plan Operativo Institucional (POI);

Que, por Resolución Ministerial N° 1338-2021/ MINSA se aprobó el Plan Operativo Institucional (POI) Anual 2022 consistente con el Presupuesto Institucional de Apertura (PIA) del Pliego 011: Ministerio de Salud; disponiéndose, en su artículo 3, que el POI 2022 del Ministerio de Salud, podrá ser modificado durante su proceso de ejecución física y presupuestal a propuesta de la Oficina General de Planeamiento, presupuesto y Modernización del Ministerio de Salud, de conformidad a la normativa vigente;

Que, mediante Resolución Directoral N° 169-2021-INO-D se aprobó el Plan Operativo Institucional Anual 2022 del Instituto Nacional de Oftalmología – INO *"Dr. Francisco Contreras Campos"*;

Que, de conformidad con el numeral 6.3 de la Guía para el Planeamiento Institucional y el numeral 7.5.3 del acápite 7 de la Directiva Administrativa Nº 262-2019-MINSA/OGPPM, prescribe que la modificación del Plan Operativo Institucional del Pliego 011: MINSA, aprobada por Resolución Ministerial Nº 343- 2019/MINSA se realiza por: a) Cambios en la programación de metas físicas de las Actividades Operativas e Inversiones, que estén relacionados al mejoramiento continuo de los procesos y/o su priorización, y b) Incorporación de nuevas Actividades Operativas e Inversiones por cambios en el entorno, cumplimiento de nuevas disposiciones normativas dictadas por el Ejecutivo o el Legislativo, entre otros que contribuyan con la implementación y cumplimiento de la estrategia del PEI;

Que, en atención a la norma antes mencionada, mediante Resolución Secretarial N° 182-2022/MINSA de fecha 7.09.22 aprueba el Plan Operativo Institucional Anual 2022 Modificado V.01 del Pliego 011: Ministerio de Salud; debido a cambios en la programación de metas físicas de las Actividades Operativas e Inversiones, principalmente, por cambios en las prioridades institucionales, la transferencia de recursos y modificaciones presupuestarias realizadas para la implementación de las acciones orientadas a la atención de la emergencia sanitaria causada por la COVID-19, así como la inclusión de la UE 149: Programa de Creación de Redes Integradas y a la incorporación de nuevas actividades operativas el Ministerio de Salud - PCRIS;

Que, el artículo 8° del Reglamento de Organización y Funciones del Instituto Nacional de Oftalmología, aprobado por Resolución Ministerial Nº 447-2009/MINSA, modificado por Resolución Ministerial Nº 660-2010/MINSA, establece que la Oficina Ejecutiva de Planeamiento Estratégico es el órgano encargado de mantener la efectividad del planeamiento estratégico y operativo, del sistema presupuestario, de la organización y del sistema de inversión pública;

Que, mediante Nota Informativa N° 0163-2022-OEPE/INO la Directora Ejecutiva de la Oficina Ejecutiva de Planeamiento Estratégico, hace llegar a la Dirección General el Plan Operativo Institucional Anual 2022 Modificado V.01 del Instituto Nacional de Oftalmología - INO *"Dr. Francisco Contreras Campos"*, en correspondencia al Correo Electrónico N° 075-2022/EQUIPO.POI-OPEE/MINSA remitida por la Oficina de Planeamiento y Estudios Económicos del Ministerio de Salud, para su aprobación mediante acto resolutivo correspondiente;

Que, el Plan Operativo Institucional Anual 2022 Modificado V.01 del Instituto Nacional de Oftalmología – INO *"Dr. Francisco Contreras Campos"* está acorde con la Directiva N° 262-2019-MINSA/OGPPM, Directiva Administrativa para la Elaboración, Aprobación Seguimiento, Evaluación y Modificación del Plan Operativo Institucional del Pliego 011: MINSA, y con el Plan Estratégico Institucional (PEI) 2019 – 2025 del Ministerio de Salud, aprobado mediante Resolución Ministerial N° 354-2022/ MINSA;

Que, mediante Nota Informativa N° 344-2022-OAJ/INO la Oficina de Asesoría Jurídica opina que es procedente aprobar el Plan Operativo Institucional Anual 2022 Modificado V.01 del Instituto Nacional de Oftalmología – INO "*Dr. Francisco Contreras Campos*";

Con la visación de la Directora Ejecutiva de la Oficina Ejecutiva de Planeamiento Estratégico y del Jefe de la Oficina de Asesoría Jurídica y con la facultad conferida en el artículo 6º del Reglamento de Organización y Funciones del Instituto Nacional de Oftalmología, aprobado por Resolución Ministerial Nº 447-2009/MINSA, modificado por Resolución Ministerial Nº 660-2010/MINSA.

MINISTERIO DE SALUD
INSTITUTO NACIONAL DE OFTALMOLOGIA
"Dr. Francisco Contreras Campos"

REPUBLICA DEL PERU

Nº 212-2022-INO-D

Resolución Directoral

Lima, 23 de Setiembre del 2022

SE RESUELVE:

Artículo 1º.- APROBAR el Plan Operativo Institucional Anual 2022 Modificado V.01 del Instituto Nacional de Oftalmología - INO "*Dr. Francisco Contreras Campos*", que en documento adjunto forma parte integrante de la presente Resolución.

Artículo 2º.- ENCARGAR a la Oficina Ejecutiva de Planeamiento Estratégico el seguimiento, evaluación, comunicación a las instancias correspondientes, del Plan Operativo Institucional Anual 2022 Modificado V.01 del Instituto Nacional de Oftalmología – INO *"Dr. Francisco Contreras Campos"*.

Artículo 3º.- AUTORIZAR al responsable del Portal de Transparencia la publicación de la presente Resolución en el Portal Web del Instituto Nacional de Oftalmología "Dr. Francisco Contreras Campos" www.ino.gob.pe.

Regístrese y comuníquese,

MINISTERIO DE SALUD V°B° Of. Asesoría Jurídica Instituto Nacional de Oftalmología

INSTITUTO NACIONAL DE OFTALMOLOGIA "Dr. Francisco Contreras Campos" V°B° T.L.Z.O. DIRECTORA EJECUTIVA DE LA OFICINA DE PLANEAMIENTO ESTRATEGICO

PERÚ Ministerio de Salud INO Instituto Nacional de Oftalmología "Dr. Francisco Contreras Campos"

M.O. FELIX ANTONIO TORRES COTRINA
Director General (e)
CMP.: 38356 RNE.: 17309

Plan Operativo Institucional Anual 2022 Modificado V.01

Instituto Nacional de Oftalmología – INO
"Dr. Francisco Contreras Campos"

INSTITUTO NACIONAL DE OFTALMOLOGÍA - INO

"Dr. Francisco Contreras Campos"

DIRECTOR GENERAL

MO. Félix Antonio Torres Cotrina

DIRECTOR ADJUNTO

MO. Félix Antonio Torres Cotrina

DIRECTORA EJECUTIVA DE PLANEAMIENTO ESTRATÉGICO

Econ. Tania Libertad Zapata Orozco

UNIDAD DE PLANEAMIENTO

Econ. Luis Daniel Vásquez Rojas

Bach. Econ. José Luis Trujillo Gomez

ÍNDICE

PRESENTACIÓN 5
1. RESUMEN EJECUTIVO DEL DIAGNÓSTICO SITUACIONAL 6
2. POLÍTICA INSTITUCIONAL 7
2.1 Misión del Ministerio de Salud 7
2.2 Visión, misión y valores del Instituto Nacional de Oftalmología- INO "Dr. Francisco Contreras Campos" 7
2.3 Objetivos y Acciones Estratégicas Institucionales 8
2.3.1 Objetivos Estratégicos Institucionales (OEI) 8
2.3.2 Acciones Estratégicas Institucionales (AEI) 8
3. ORGANIZACIÓN FUNCIONAL 10
3.1 Organigrama 10
3.2 Funciones Generales 13
4. PROGRAMACIÓN DE ACTIVIDADES 13
4.1 Indicadores Hospitalarios 13
4.1.1 Atención en consultas externas 13
4.1.2 Teleconsulta 14
4.1.3 Indicadores de Rendimiento Hora - Médico 15
4.1.4 Atención en Hospitalización 16
4.1.5 Intervenciones Quirúrgicas 17
4.1.6 Rendimiento de Sala de Operaciones 17
4.1.7 Atenciones de Emergencias y Urgencias Oftalmológicas 18
4.1.8 Atenciones en el Servicio de Laboratorio 20
4.1.9 Morbilidad 20
4.1.10 Atenciones por Procedencia 22
4.1.11 Atenciones según Género 22
4.2 Variación Presupuestal 23
4.3 Formato de Aplicativo CEPLAN V. 01: 24

V°B°
T.L.Z.O.
DIRECTORA EJECUTIVA DE LA OFICINA DE PLANEAMIENTO ESTRATÉGICO

V°B°
Unidad de Planeamiento - OEPE

ÍNDICE DE GRÁFICOS

Grafico 1: Atenciones en Consultas Externas 2019 al 2022 14
Gráfico 2: Atenciones en Teleconsulta por meses 2022 15
Gráfico 3: Rendimiento hora- médico 2019 al 2022 16
Gráfico 4: Atenciones en hospitalización 2019 al 2022 16
Gráfico 5: Intervenciones quirúrgicas 2019 al 2022 17
Gráfico 6: Rendimiento de sala de operaciones 2019 al 2022 18
Gráfico 7: Atenciones de emergencias y urgencias oftalmológicas 2019 al 2022 19
Gráfico 8: Atenciones de Triaje, emergencias oftalmológicas 2022 19
Gráfico 9: Morbilidad por grupo etario 2022 21
Gráfico 10: Atenciones según género 2019 al 2022 23

ÍNDICE DE TABLAS

Tabla Nº 1: Articulación de los Objetivos Estratégicos Institucionales (OEI) y las Acciones Estratégicas Institucionales (AEI) 9
Tabla Nº 2: Pacientes derivados al Servicio de Laboratorio – I semestre 2022 20
Tabla Nº 3: Morbilidad por grupo etario – 2022 21
Tabla Nº 4: Regiones de procedencia – 2022 22
Tabla Nº 5: Variación Presupuestal al I semestre 2022 24

PRESENTACIÓN

El Instituto Nacional de Oftalmología - INO *"Dr. Francisco Contreras Campos"*, órgano desconcentrado del Ministerio de Salud, con Categoría III-2 otorgado mediante Resolución Administrativa Nº 536-2019-DMGS-DIRIS-LC, es centro de referencia a nivel nacional en salud ocular, atiende a pacientes con diagnósticos de enfermedades oculares que por su alta complejidad solo pueden ser resueltas en el más alto nivel especializado de atención.

Mediante Resolución Directoral N° 169-2021-INO-D se aprueba el Plan Operativo Institucional Anual 2022 del Instituto Nacional de Oftalmología - INO "Dr. Francisco Contreras Campos".

Se realiza la modificación de metas físicas y financieras de las actividades operativas en su primera versión, denominándose Plan Operativo Institucional Anual 2022 Modificado V.01, aprobado mediante Resolución Directoral.

A nivel del Pliego 011: Ministerio de Salud se aprueba el POI Anual 2022 Modificado V.01 mediante Resolución Secretarial N° 182-2022/MINSA de fecha 07 de setiembre de 2022, de conformidad con la "Guía para el Planeamiento Institucional" aprobada por Resolución de Presidencia de Consejo Directivo Nº 00016-2019/CEPLAN/PCD, y la Directiva Administrativa Nº 262-2019-MINSA/OGPPM "Directiva Administrativa para elaboración, aprobación, seguimiento, evaluación y modificación del Plan Operativo Institucional de los Órganos y Unidades Ejecutoras del Pliego 011: MINSA", aprobada con Resolución Ministerial Nº 343-2019/MINSA.

De acuerdo al numeral 6.3 de la "Guía para el Planeamiento Institucional" las causas de la modificación se basan: a) Cambios en la programación de metas físicas de las actividades operativas e inversiones, que estén relacionados al mejoramiento continuo; b) Incorporación de nuevas actividades operativas e Inversiones por cambios en el entorno, cumplimiento de nuevas disposiciones normativas dictadas por el Ejecutivo o el Legislativo, las que contribuyan con la implementación y cumplimiento del Plan Estratégico Institucional - PEI.

En el marco de la prórroga de la Emergencia Sanitaria según Decreto Supremo N° 003-2022-SA y de acuerdo a la NTS N° 172-MINSA-2021-DGAIN: "Norma Técnica de Salud para la atención de salud ambulatoria, quirúrgica electiva, en hospitalización y servicios médicos de apoyo, frente a la pandemia por Covid-19 en el Perú", aprobada con RM N°

V°B°
I.T.Z.O.
DIRECTORA EJECUTIVA
OFICINA DE PLANEAMIENTO ESTRATÉGICO

V°B°

107-2021-MINSA, la cual establece disposiciones a fin de dar continuidad a las prestaciones de salud frente a la pandemia por el Covid-19 en el Perú.

Las acciones realizadas por la Unidad de Planeamiento de la Oficina Ejecutiva de Planeamiento Estratégico - OEPE tienen por finalidad realizar la programación, seguimiento, evaluación y modificación de las metas físicas y actividades operativas registradas en el Plan Operativo Institucional - POI del INO, las cuales se encuentran articuladas a los Objetivos Estratégicos Institucionales - OEI y Acciones Estratégicas Institucionales - AEI del PEI del Minsa aprobada con RM N° 354-2022/MINSA, que extiende el horizonte temporal 2019 - 2025, de esta manera, se podrá medir los logros de las metas programadas y/o modificadas.

1. RESUMEN EJECUTIVO DEL DIAGNÓSTICO SITUACIONAL

El Instituto Nacional de Oftalmología - INO *"Dr. Francisco Contreras Campos"*, para responder a la demanda de su población de referencia, brinda atención médica especializada en salud ocular a través de sus 10 servicios (03 especializados y 07 sub-especializados) para consulta externa y procedimientos especializados; asimismo, tiene 07 camas de hospitalización (02 pediátricas y 05 adultos), 09 salas de operaciones habilitadas (quirófanos) y finalmente, la atención de las referencias y contrarreferencias para los pacientes afiliados al Seguro Integral de Salud – SIS y otros seguros, realizado por la Unidad Funcional de Seguros, Referencia y Contrarreferencia – UFSRC.

Entre las principales dificultades para cumplir la ejecución del POI 2022, se debe a la **Prórroga de la Declaratoria de Emergencia Sanitaria** aprobada mediante Decreto Supremo N° 003-2022-SA que la extiende por un plazo de 180 días calendario a partir del 02 de marzo de 2022; asimismo, la **Prórroga del Estado de Emergencia Nacional** por el Covid-19, aprobadas mediante Decreto Supremo N°076-2022-PCM prolongado por el plazo de 31 días calendario, desde el 01 de julio 2022, debido a las graves circunstancias que afectan la vida y salud de las personas como consecuencia del Covid-19.

La modificación del POI Anual 2022 se realiza en base a los siguientes criterios: Variación en la programación de metas físicas de las actividades operativas e inversiones, exclusión o inclusión de nuevas actividades operativas e inversiones, principalmente, por cambios en las prioridades institucionales, las transferencias de recursos y modificaciones presupuestarias realizadas para la implementación de las acciones orientadas a la atención de la Emergencia Sanitaria causada por el Covid-19.

En ese sentido, se procedió a registrar en el aplicativo CEPLAN V.01, las modificaciones de las metas físicas y financieras de las actividades operativas del POI Anual 2022 Modificado V.01 del Instituto Nacional de Oftalmología - INO "Dr. Francisco Contreras Campos".

2. POLÍTICA INSTITUCIONAL

2.1 Misión del Ministerio de Salud

El Ministerio de Salud tiene la misión de "Conducir con eficiencia e integridad el Sistema Nacional de Salud de manera coordinada y descentralizada basado en Redes Integradas de Salud, la política para el aseguramiento universal en salud, y las políticas y acciones intersectoriales sobre los determinantes sociales; en beneficio de la salud y el bienestar de la población".

2.2 Visión, misión y valores del Instituto Nacional de Oftalmología- INO "Dr. Francisco Contreras Campos"

Visión:

Una población peruana que goce de buena salud ocular a través de una óptima respuesta institucional en los niveles de prevención, investigación y docencia en salud ocular; contribuyendo en la construcción de políticas públicas para el desarrollo nacional.

Misión:

Mejorar la calidad de vida de la población desarrollando investigación e innovación tecnológica, docencia y atención oftalmológica de la patología de mayor complejidad, proponiendo normas a la autoridad nacional de salud.

Valores:

- Honestidad. – Atención con rectitud de comportamiento y respeto a la conducta moral y social de nuestros pacientes.
- Transparencia. – Considerar y valorar las cuestiones éticas y morales del ser humano en cualquier circunstancia.
- Vocación de Servicio. – Actitud de empatía y adhesión desinteresada de servir a la persona humana.
- Trabajo en Equipo. – Colaboradores organizados con alto grado de compromiso para la atención a los pacientes con responsabilidades compartidas e identidad propia.

- Eficiencia. – Capacidad de disponer y utilizar los mejores medios posibles para el bienestar de los pacientes.

2.3 Objetivos y Acciones Estratégicas Institucionales

2.3.1 Objetivos Estratégicos Institucionales (OEI)

Los objetivos, indicadores, actividades y tareas realizadas por el INO, se encuentran articulados a seis (06) Objetivos Estratégicos Institucionales considerados en el Plan Estratégico Institucional (PEI) 2019 - 2025 ampliado del Ministerio de Salud, aprobado mediante la Resolución Ministerial N° 354-2022/MINSA.

2.3.2 Acciones Estratégicas Institucionales (AEI)

Las Acciones Estratégicas Institucionales se encuentran articuladas a los seis (06) Objetivos Estratégicos Institucionales, las cuales se detallan a continuación:

Tabla N° 1: Articulación de los Objetivos Estratégicos Institucionales (OEI) y las Acciones Estratégicas Institucionales (AEI)

Los objetivos, indicadores, actividades y tareas realizadas por el INO, se encuentran articulados a seis (06) Objetivos Estratégicos Institucionales (OEI) considerados en el Plan Estratégico Institucional 2019-2025 ampliado del Ministerio de Salud, aprobado mediante la RM N° 354-2022/MINSA. Las Acciones Estratégicas Institucionales (AEI) están articuladas a los (06) Objetivos Estratégicos Institucionales (OEI).

- **OEI N° 01:** Prevenir, vigilar, controlar y reducir el impacto de las enfermedades, daños y condiciones que afectan la salud de la población, con énfasis en las prioridades nacionales.	- **AEI N° 01.03:** Vigilancia y control de las infecciones asociadas a la atención sanitaria. - **AEI N° 01.06:** Prevención; detección precoz y atención integral; por curso de vida; de enfermedades no transmisibles con énfasis en las prioridades sanitarias nacionales. - **AEI N° 01.09:** Prevención; detección; atención y vigilancia integral de los factores de riesgo relacionados al medio ambiente que afectan la salud de la población; implementados con eficiencia.
- **OEI N° 02:** Garantizar el acceso a cuidados y servicios de salud de calidad organizados en Redes Integradas de Salud, centradas en la persona, familia y comunidad, con énfasis en la promoción de la salud y la prevención de la enfermedad.	- **AEI N° 02.02:** Mecanismos de Pago de prestaciones a los asegurados; eficientes; oportunos y transparentes. - **AEI N° 02.03:** Redes Integradas de Salud; implementadas progresivamente a nivel nacional. - **AEI N° 02.04:** Atención de Urgencias y Emergencias Médicas; eficiente y oportuna. - **AEI N° 02.08:** Provisión segura; oportuna y de calidad de sangre; hemocomponentes y hemoderivados; así como de órganos; tejidos y células para trasplantes; mediante sistemas eficientes.
- **OEI N° 04:** Fortalecer la rectoría y la gobernanza sobre el sistema de salud, y la gestión institucional; para el desempeño eficiente, ético e íntegro, en el marco de la modernización de la gestión pública.	- **AEI N° 04.01:** Articulación intergubernamental, intersectorial y con la sociedad civil, fortalecida para la implementación de las políticas nacionales, planes y normas técnicas de salud y para la gestión de contingencias y conflictos. - **AEI N° 04.02:** Gestión orientada a resultados al servicio de la población; con procesos optimizados y procedimientos administrativos simplificados. - **AEI N° 04.03:** Asignación y gestión del presupuesto público eficiente y orientado a resultados en el sistema de salud. - **AEI N° 04.05:** Sistema de Control Interno; Plan de Integridad y lucha contra la corrupción fortalecido.
- **OEI N° 05:** Mejorar la gestión y el desarrollo de los recursos humanos en salud con énfasis en competencias, y la disponibilidad equitativa en el país.	- **AEI N° 05.01:** Plan de Dotación de recursos humanos en salud acordado con Gobiernos Regionales; implementado. - **AEI N° 05.02:** Acuerdos entre instituciones formadoras e instituciones prestadoras; implementadas.
- **OEI N° 06:** Mejorar la toma de decisiones, la prestación de servicios públicos, el empoderamiento y la satisfacción de la población a través del Gobierno Digital en salud.	- **AEI N° 06.01:** Mecanismos de generación de evidencias para la toma de decisiones para prevención y control de las enfermedades; implementados.
- **OEI N° 08:** Fortalecer la gestión del riesgo y defensa ante emergencias y desastres.	- **AEI N° 08.04:** Entrenamiento en habilidades para la prevención y reducción de la vulnerabilidad y aumento de la resiliencia; de las comunidades organizadas frente al riesgo de desastres; fortalecido. - **AEI N° 08.05:** Gestión y comunicación eficiente y oportuna al COE salud; de la información de casos de emergencias masivas y desastres; fortalecida.

Elaborado: Unidad de Planeamiento – INO
Fuente: Aplicativo Ceplan V.01

3. ORGANIZACIÓN FUNCIONAL

3.1 Organigrama

ÓRGANO DE DIRECCIÓN

- Dirección General.

ÓRGANO DE CONTROL

- Órgano de Control Institucional.

ÓRGANOS DE ASESORAMIENTO

- Oficina Ejecutiva de Planeamiento Estratégico.
- Oficina de Asesoría Jurídica.
- Oficina de Cooperación Científica Internacional.
- Oficina de Epidemiología.
- Oficina de Gestión de la Calidad.

ÓRGANOS DE APOYO

- Oficina Ejecutiva de Administración.
  - Oficina de Personal.
  - Oficina de Economía.
  - Oficina de Logística.
  - Oficina de Servicios Generales.
- Oficina de Estadística e Informática.
- Oficina de Comunicaciones.

ÓRGANOS DE LÍNEA

- **Dirección Ejecutiva de Desarrollo de Servicios Oftalmológicos, Prevención y Promoción en Salud Ocular.**
  - Departamento de Desarrollo de Servicios Oftalmológicos en Prevención de la Ceguera.
  - Departamento de Promoción de la Salud Ocular.
- **Dirección Ejecutiva de Atención Especializada en Oftalmología**
  - Departamento de Atención Especializada en Oftalmología y Refracción.
  - Departamento de Atención Especializada en Enfermedades Externas, Córnea y Cirugía Refractiva.
  - Departamento de Atención Especializada en Oculoplástica y Oncología Ocular.

- Departamento de Atención Especializada en Glaucoma.
- Departamento de Atención Especializada en Oftalmología Pediátrica y Estrabología.
- Departamento de Atención Especializada en Neuro-Oftalmología y Baja Visión.
- Departamento de Atención Especializada en Retina y Vítreo.
- Departamento de atención especializada en Úvea.
- Departamento de Atención Especializada en Apoyo al Diagnóstico y Tratamiento.
- Departamento de Emergencia.

- **Dirección Ejecutiva de Investigación y Docencia Especializada en Oftalmología y Desarrollo de Tecnologías.**
  - Departamento de Investigación y Docencia en Anatomía Ocular, Cirugía Experimental y Desarrollo de Tecnologías.
  - Departamento de Investigación y Docencia en Conservación de Tejidos de Uso Ocular y Genética.

- **Departamento de Línea con dependencia directa de la Dirección General.**
  - Departamento de Enfermería.

Estructura Orgánica

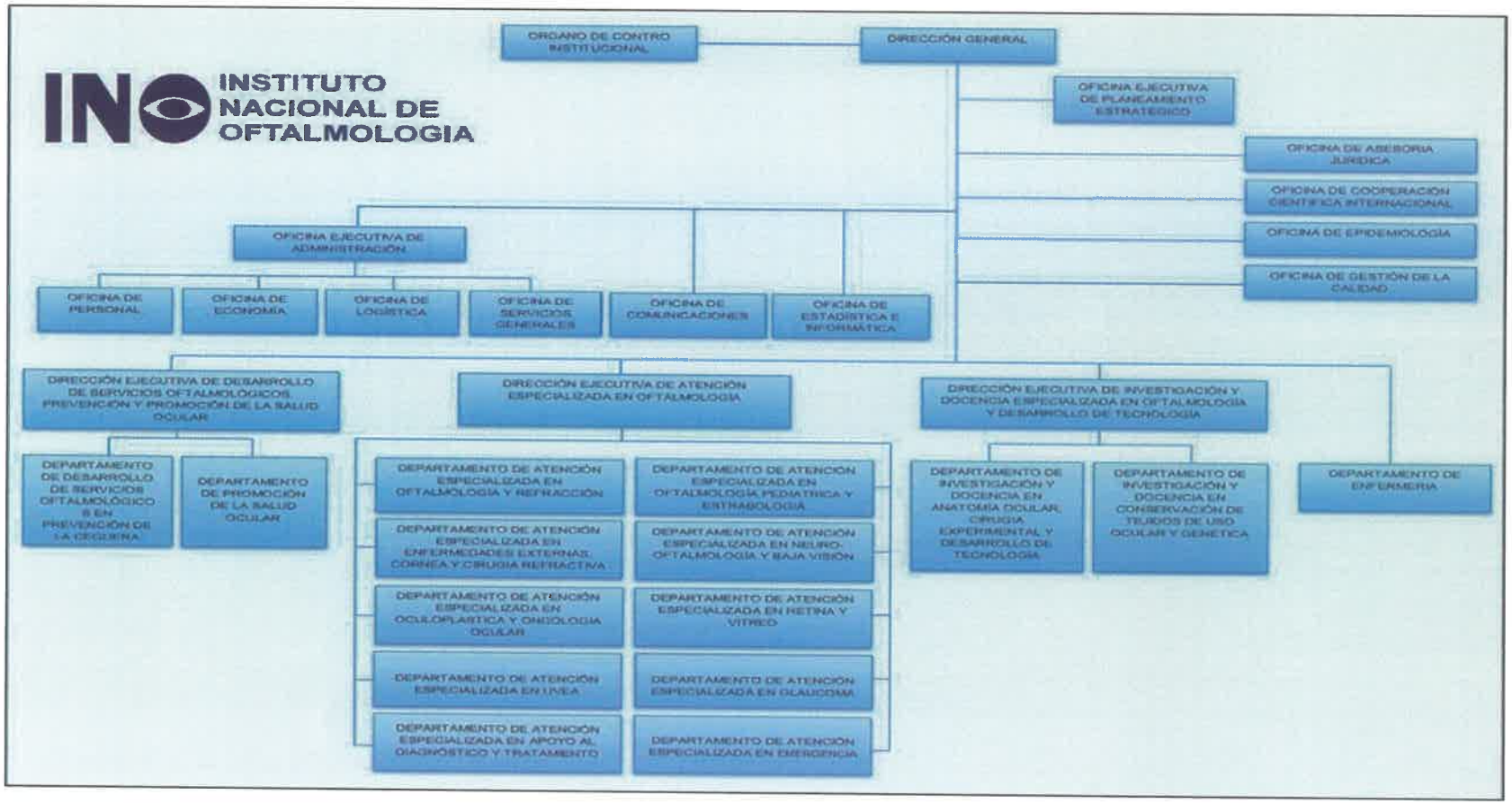

3.2 Funciones Generales[1]

- Innovar permanentemente las normas, métodos y técnicas para la salud en el campo de la oftalmología.
- Difundir los resultados de las investigaciones científicas encargadas por la Alta Dirección y Direcciones Generales Técnico Normativas del Ministerio de Salud.
- Incrementar continuamente la calidad y productividad de la investigación especializada en el ámbito oftalmológico.
- Mantener eficacia, calidad y eficiencia en la prestación de servicios especializados de salud en el campo de la oftalmología.
- Adquirir y aplicar nuevos conocimientos científicos y tecnológicos de la investigación y atención especializada de salud en el campo de la oftalmología.
- Establecer relaciones de cooperación científica y tecnológica con la comunidad científica nacional e internacional en el marco de sus objetivos funcionales a través de la Alta Dirección del Ministerio de Salud.
- Capacitar a los profesionales de la salud y técnicos del sector, con nuevos conocimientos científicos y tecnológicos, adquiridos de la investigación y atención especializada en el campo de la oftalmología.

4. PROGRAMACIÓN DE ACTIVIDADES

Según la información disponible en la Oficina de Estadística e Informática del INO, se han elaborado los siguientes gráficos para el análisis al I semestre 2022.

4.1 Indicadores Hospitalarios

4.1.1 Atención en consultas externas

La atención oftalmológica en consultorios externos hace referencia a la sumatoria de las atenciones médicas, dentro de las cuales se encuentran los servicios de Cardiología, Baja Visión, Retina y Vítreo, Úvea, Neuro-oftalmología, Glaucoma, Córnea, Cirugía Refractiva, Lentes de contacto, Oftalmología Pediátrica y Estrabología, Cirugía Plástica, Consulta General y Evaluación Pre Anestésica; y las atenciones no médicas que incluye al servicio de Psicología.

[1] Reglamento de Organización y Funciones del INO, aprobado con RM N°447-2009/MINSA

Para el análisis de los indicadores hospitalarios del POI al I semestre 2022, se tomará el año 2019 como año base al no considerar el contexto de la pandemia por el Covid-19.

Al I semestre 2022 se realizó un total de 17,784 atenciones a pacientes No SIS, con una disminución de 57,610 atenciones lo que representa el 76% con respecto al año 2019 antes del inicio de la pandemia por el Covid-19. La atención de pacientes SIS al I semestre 2022 se realizaron 36,303 atenciones, registrando una disminución de 16,478 atenciones lo que representa un 31% con respecto al año 2019, tal como se detalla en el siguiente gráfico:

Grafico 1: Atenciones en Consultas Externas 2019 al 2022

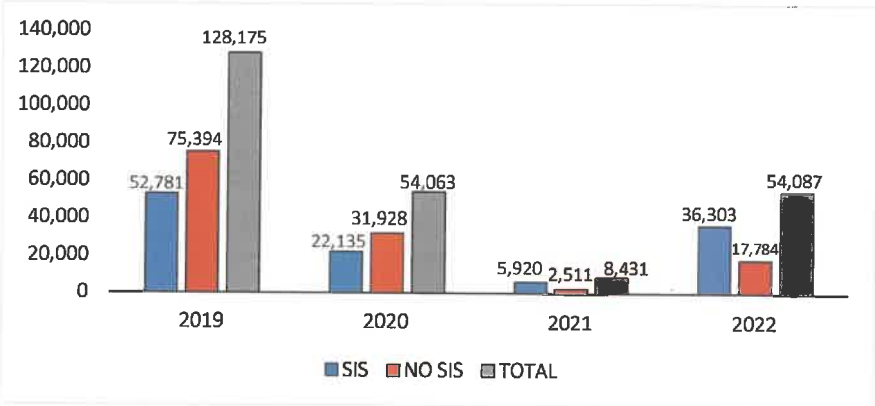

Elaborado por: Unidad de Planeamiento – INO
Fuente: Oficina de Estadística e Informática - OEI

4.1.2 Teleconsulta

La Teleconsulta, es la realización de consultas médicas entre el profesional sanitario y el paciente, a través de medios electrónicos (Computadoras, teléfono celular, Whatsapp, email, entre otros), sin embargo, no debe sustituir a la consulta presencial, cuando esta sea necesaria. La Teleconsulta se realiza con el fin de proporcionar asesoramiento o diagnóstico terapéutico.

Las sub especialidades que realizaron mayores atenciones de Teleconsultas oftalmológicas en el INO son: el Departamento de Glaucoma y el Departamento de Úvea.

En el siguiente gráfico, se puede observar las atenciones en Teleconsulta distribuido por meses con un total de 1,427 atenciones al I semestre 2022 y según la evolución histórica en el mes de abril se obtuvo mayor demanda con

un total de 346 atenciones en Teleconsulta respecto a los demás meses. En el mes de junio con un total de 30 atenciones podemos observar un descenso notable en el uso de este medio, debido a la apertura de los diversos Consultorios del INO, las atenciones presenciales, la ampliación del aforo para las atenciones oftalmológicas en el contexto de la pandemia del Covid-19.

Gráfico 2: Atenciones en Teleconsulta por meses 2022

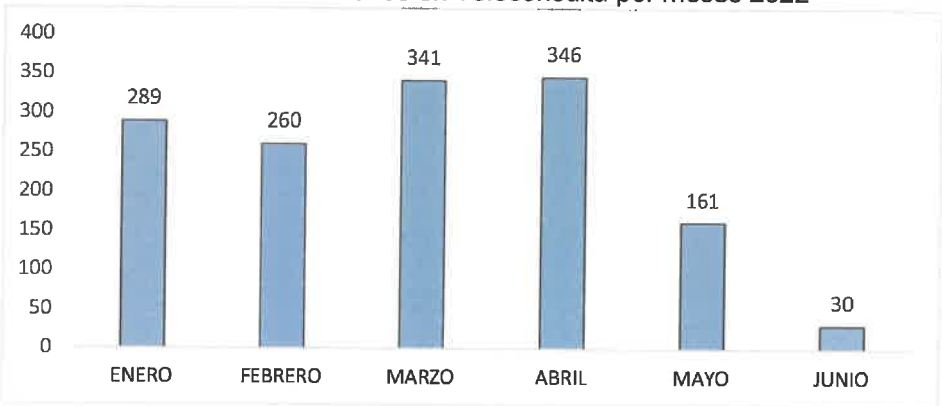

Fuente: Oficina de Estadística e Informática – OEI
Elaborado por: Unidad de Planeamiento - INO

4.1.3 Indicadores de Rendimiento Hora - Médico

El indicador de rendimiento Hora - Médico, mide el número de atenciones que realiza el médico por cada hora efectiva de trabajo en consultorio externo. Durante los años 2019, 2020 y 2021 al I semestre tuvieron un rendimiento promedio de 4.5, 4.5 y 1.6, respectivamente.

Al I semestre del 2022 se registró un promedio de 2.8 representando una disminución de 1.7 a nivel de rendimiento Hora - Médico, equivalente al 38%; considerando la demanda de pacientes provenientes de diferentes regiones y la ampliación del aforo para las atenciones oftalmológicas en el contexto de la pandemia del Covid-19, tomando como año base el 2019 antes del inicio de la

pandemia. El rendimiento Hora - Médico al I semestre 2022 se detalla en el siguiente gráfico:

Gráfico 3: Rendimiento Hora - Médico 2019 al 2022

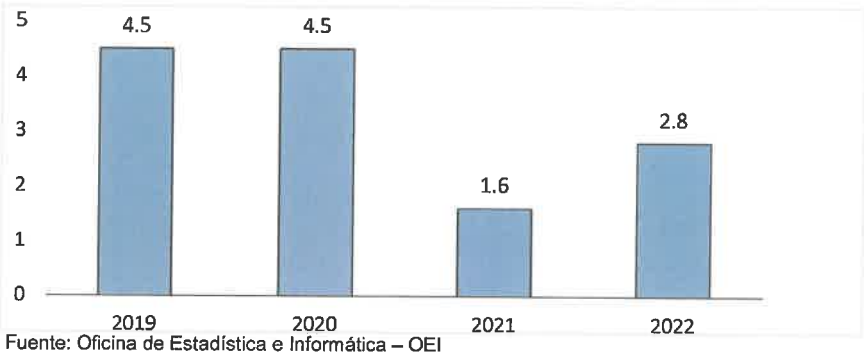

Fuente: Oficina de Estadística e Informática – OEI
Elaborado por: Unidad de Planeamiento – INO

4.1.4 Atención en Hospitalización

La atención en hospitalización del Instituto Nacional de Oftalmología – INO "Dr. Francisco Contreras Campos", no tiende a incrementarse ya que las cirugías son ambulatorias y no requieren previa hospitalización del paciente. La hospitalización es posterior a la operación y sólo es requerida cuando existe alguna complicación.

En ese contexto, al I semestre 2022, del total de atenciones en hospitalización se atendió a 01 paciente SIS, representando una disminución de 135 pacientes, equivalente al 99% con respecto al año base 2019.

Gráfico 4: Atenciones en hospitalización 2019 al 2022

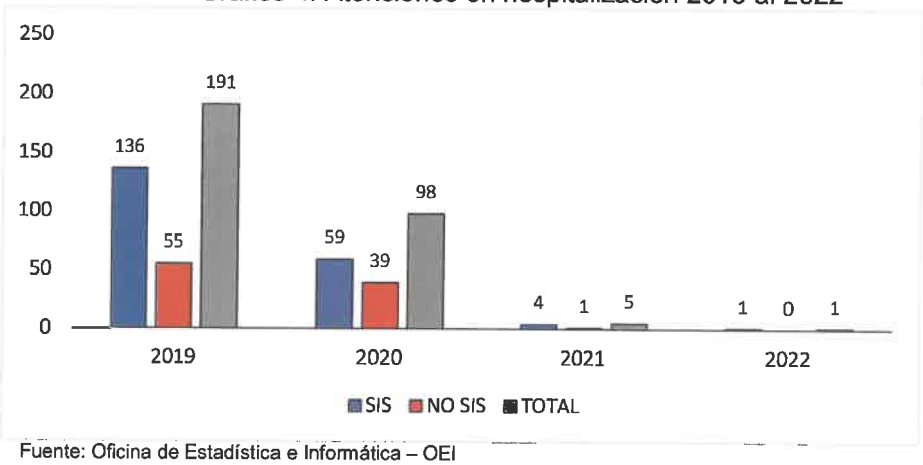

Fuente: Oficina de Estadística e Informática – OEI
Elaborado por: Unidad de Planeamiento – INO

4.1.5 Intervenciones Quirúrgicas

Las intervenciones quirúrgicas en el Instituto Nacional de Oftalmología – INO "Dr. Francisco Contreras Campos" son de dos tipos, intramurales (realizadas dentro de la Institución) y extramurales (realizadas fuera de la Institución, generalmente en campañas realizadas por la Dirección Ejecutiva de Desarrollo de Servicios Oftalmológicos, Prevención y Promoción en Salud Ocular - DEDSOPPSO). Las de tipo intramurales están orientadas a realizar cirugías de capa compleja, tales como retina y vítreo, glaucoma, oftalmología pediátrica y estrabología, córnea, oculoplástica, úvea; éstas se llevan a cabo en condiciones óptimas a cargo del personal altamente especializado.

Del total de intervenciones quirúrgicas realizadas al I semestre 2022, un total de 3,120 fueron pacientes SIS, representando una disminución de 478 operaciones, lo que representa el 13% con respecto al año base 2019.

Al I semestre se realizaron 1,205 intervenciones quirúrgicas a pacientes No SIS, representando una disminución de 2,291 intervenciones (66%) con respecto al año base 2019, tal como se muestra en el siguiente gráfico:

Gráfico 5: Intervenciones quirúrgicas 2019 al 2022

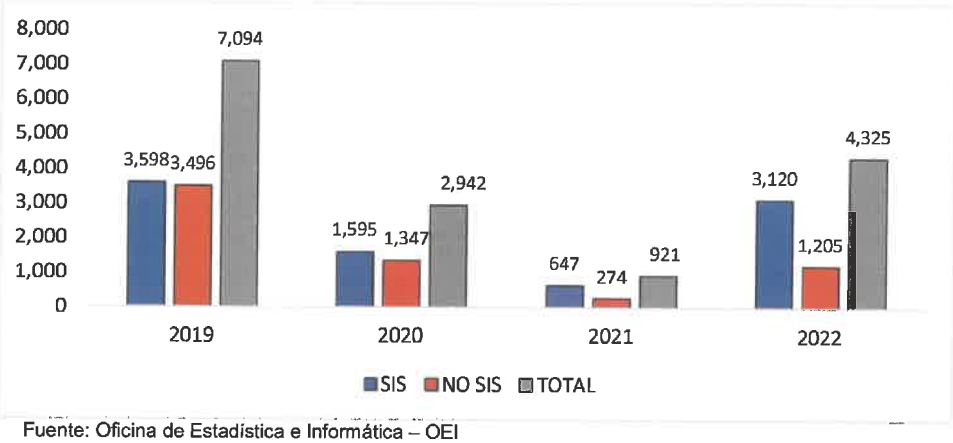

Fuente: Oficina de Estadística e Informática – OEI

Elaborado: Unidad de Planeamiento – INO

4.1.6 Rendimiento de Sala de Operaciones

El indicador de rendimiento de sala de operaciones es la relación del número de intervenciones quirúrgicas realizadas y el número de salas de operaciones del Instituto en un determinado periodo de tiempo.

El INO, durante el I semestre de los años 2019, 2020 y 2021 se tuvo un rendimiento promedio de 131, 55 y 38, respectivamente. Al I semestre 2022 se registró un promedio de 80 intervenciones quirúrgicas en el rendimiento de sala de operaciones, representando una disminución de 51 intervenciones; con una equivalencia del 39%, con respecto al año base 2019, año en condiciones normales. Tal como se detalla en el siguiente gráfico:

Gráfico 6: Rendimiento de sala de operaciones 2019 al 2022

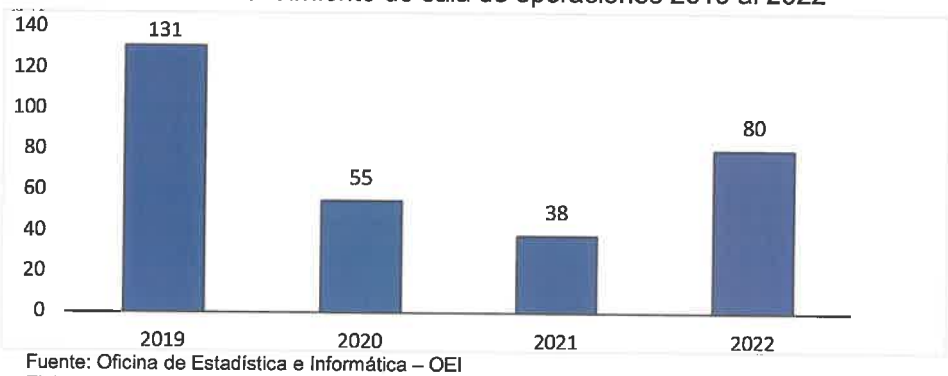

Fuente: Oficina de Estadística e Informática – OEI
Elaborado por: Unidad de Planeamiento – INO

4.1.7 Atenciones de Emergencias y Urgencias Oftalmológicas

El INO brinda atención de emergencias y urgencias oftalmológicas según la prioridad de atención, contando con prioridades tipo II, III y IV; la prioridad tipo I no es muy frecuente en la emergencia de la Institución. Así mismo, el mayor porcentaje de atenciones de emergencias oftalmológicas registradas en el INO son las prioridades tipo III, seguido del II y IV.

El Servicio de Emergencia del INO brinda atención a la población demandante las 24 horas del día durante los 365 días del año, con personal altamente calificado y competente quienes atienden al paciente con prontitud, oportunidad y equidad sin ningún tipo de restricciones. Al I semestre de los años 2019, 2020, 2021 y 2022 las atenciones de emergencias y urgencias oftalmológicas en promedio han sido 6,807.

El 16 de marzo del 2020, iniciado el Estado de Emergencia Nacional como una de las consecuencias por la pandemia del Coronavirus Covid-19, las atenciones en el Servicio de Emergencia fueron incrementándose progresivamente, esto debido al cierre de los servicios oftalmológicos (consultorios), así como, los servicios de apoyo al diagnóstico y tratamiento en la institución por la pandemia del Covid-19, esto conllevó a tomar acciones de

protección al personal asistencial con el uso de Equipos de Protección de Personal - EPP a fin de evitar la propagación y contagio del Coronavirus. Sin embargo, al I semestre 2022, la atención total en el Servicio de Emergencia tuvo una disminución significativa en comparación a los años anteriores como se detalla en el grafico N° 7, a causa de, la apertura de los consultorios especializados y sub especializados, así como, los servicios de apoyo al diagnóstico y tratamiento del INO.

Al I semestre 2022, se registraron un total de 1,562 atenciones de emergencia oftalmológica a pacientes No SIS, representando una disminución de 1,667 atenciones, equivalente al 52%; con respecto al año base 2019, según el siguiente gráfico:

Gráfico 7: Atenciones de emergencias y urgencias oftalmológicas 2019 al 2022

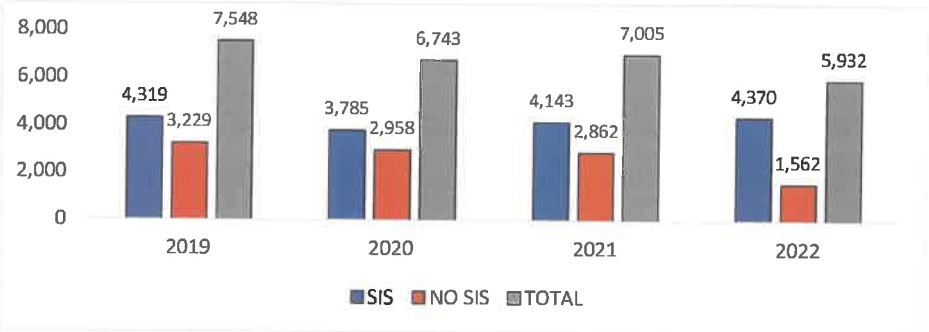

Fuente: Oficina de Estadística e Informática - OEI
Elaborado por: Unidad de Planeamiento – INO

En el siguiente gráfico se muestran las atenciones en triaje y emergencias oftalmológicas al I semestre 2022, en la cual, las atenciones de triaje tienen una producción total de 16,614 pacientes y respecto a las atenciones en emergencias oftalmológicas su producción asciende a un total de 5,932 pacientes.

Gráfico 8: Atenciones de Triaje, Emergencias Oftalmológicas 2022

Fuente: Oficina de Estadística e Informática - OEI
Elaborado: Unidad de Planeamiento – INO

4.1.8 Atenciones en el Servicio de Laboratorio

Al I semestre 2022, se atendieron en el Servicio de Laboratorio un total de 1,475 pacientes, de los cuales 317 pacientes dieron resultados positivos al Covid-19, equivalente al 21%.

A continuación, se detalla el total de pacientes con exámenes pre-quirúrgicos derivados al Servicio de Laboratorio.

Tabla Nº 2: Pacientes derivados al Servicio de Laboratorio – I semestre 2022

MES	PACIENTES CON EXÁMEN PRE-QUIRÚRGICO	PACIENTES CON COVID-19 POSITIVOS
ENERO	104	13
FEBRERO	141	24
MARZO	211	49
ABRIL	221	44
MAYO	384	93
JUNIO	414	94
TOTAL	**1,475**	**317**

Fuente: Servicio de Laboratorio
Elaborado por: Unidad de Planeamiento – INO

4.1.9 Morbilidad

Al I semestre 2022, el mayor número de morbilidad se registró en el grupo etario de 60 a más años con 27,096 casos que representa 50% del total, seguido del grupo etario de 30 a 59 años con 16,486 casos que representa el 30% del total. Los 4 diagnósticos con mayores registros fueron: Otros cuidados especificados posteriores a la cirugía con 3,740 casos; Presencia de Lentes Intraoculares (Pseudofaquia) con 3,338 casos; Catarata senil con 2,761 casos y Glaucoma de ángulo abierto con 2,164 casos, respectivamente.

En la siguiente tabla, se detalla la Morbilidad por grupo etario, las que registran un total de 54,087 casos al I semestre 2022.

Tabla Nº 3: Morbilidad por grupo etario – 2022

DIAGNÓSTICOS	0 A 11 AÑOS	12 A 17 AÑOS	18 A 29 AÑOS	30 A 59 AÑOS	60 A MÁS	TOTAL
OTROS CUIDADOS ESPECIFICADOS POSTERIORES A LA CIRUGÍA	195	79	304	1,270	1,892	3,740
PRESENCIA DE LENTES INTRAOCULARES (PSEUDOFAQUIA)	131	48	58	658	2,443	3,338
CATARATA SENIL	1	4	4	360	2,392	2,761
GLAUCOMA DE ÁNGULO ABIERTO	2	1	33	383	1745	2164
GLAUCOMA	61	53	32	375	1,242	1,763
AMETROPÍA	362	229	173	597	330	1,691
TRASTORNO DE REFRACCIÓN, NO ESPECIFICADO	331	197	218	560	368	1,674
SOSPECHA DE GLAUCOMA [COPA SOSPECHOSA]	13	19	42	570	762	1,406
OTROS CUIDADOS POSTERIORES A CIRUGÍA	49	31	78	485	599	1,242
CUIDADOS POSTERIOR A LA CIRUGÍA, NO ESPECIFICADO	68	49	157	408	514	1,196
QUERATOCONO	52	303	367	170	19	911
PTERIGION	4	3	26	462	367	862
RETINOPATÍA DIABÉTICA PROLIFERATIVA		4	14	399	402	819
DEGENERACIÓN DE LA MÁCULA Y DEL POLO POSTERIOR DEL OJO	1	3		42	621	667
GLAUCOMA PRIMARIO DE ÁNGULO CERRADO	1	1	3	153	470	628
OTROS DIAGNÓSTICOS	3,528	1,254	1,919	9,594	12,930	29,225
TOTAL GENERAL	**4,799**	**2,278**	**3,428**	**16,486**	**27,096**	**54,087**

Fuente: Oficina de Estadística e Informática – OEI
Elaborado por: Unidad de Planeamiento – INO

En el siguiente gráfico, se detalla la Morbilidad por grupo etario al I semestre 2022. El mayor número de morbilidad se registró en el grupo etario de 60 a más años con 27,096 casos, mientras que el menor número de morbilidad se registró en el grupo etario 12 a 17 años con 2,278 casos.

Gráfico 9: Morbilidad por grupo etario 2022

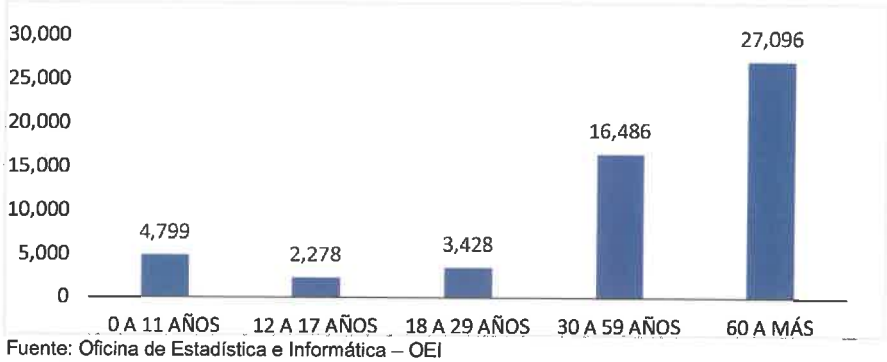

Fuente: Oficina de Estadística e Informática – OEI
Elaborado por: Unidad de Planeamiento – INO

4.1.10 Atenciones por Procedencia

La mayor atención a la población que brinda el Instituto Nacional de Oftalmología – INO *"Dr. Francisco Contreras* Campos" es a la Región de Lima con 40,028 atenciones equivalente al 74.0%; seguido del Callao con 3,316 atenciones equivalente al 6.1%; Ica con 1,557 atenciones equivalente al 2.9% y Junín con 1,415 atenciones equivalente al 2.6%.

Tabla Nº 4: Regiones de procedencia – 2022

REGIÓN	TOTAL	%
LIMA	40,028	74.0
CALLAO	3,316	6.1
ICA	1,557	2.9
JUNÍN	1,415	2.6
ÁNCASH	1,169	2.2
HUÁNUCO	776	1.4
CAJAMARCA	658	1.2
PIURA	632	1.2
LAMBAYEQUE	511	0.9
SAN MARTÍN	501	0.9
AYACUCHO	464	0.9
APURÍMAC	377	0.7
AREQUIPA	337	0.6
HUANCAVELICA	302	0.6
CUSCO	294	0.5
UCAYALI	281	0.5
PASCO	254	0.5
PUNO	239	0.4
AMAZONAS	225	0.4
LORETO	224	0.4
LA LIBERTAD	199	0.4
TACNA	121	0.2
TUMBES	98	0.2
MADRE DE DIOS	76	0.1
MOQUEGUA	33	0.1
TOTAL GENERAL	**54,087**	**100**

Fuente: Oficina de Estadística e Informática – OEI
Elaborado por: Unidad de Planeamiento – INO

4.1.11 Atenciones según Género

La mayor demanda por atención oftalmológica en el Instituto Nacional de *Oftalmología "Dr. Francisco Contreras Campos"* al I semestre 2022 le corresponde al género femenino con 27,778 atenciones (51% del total) y el género masculino con 26,309 atenciones (49% del total), según se detalla en el siguiente gráfico:

Gráfico 10: Atenciones según género 2019 al 2022

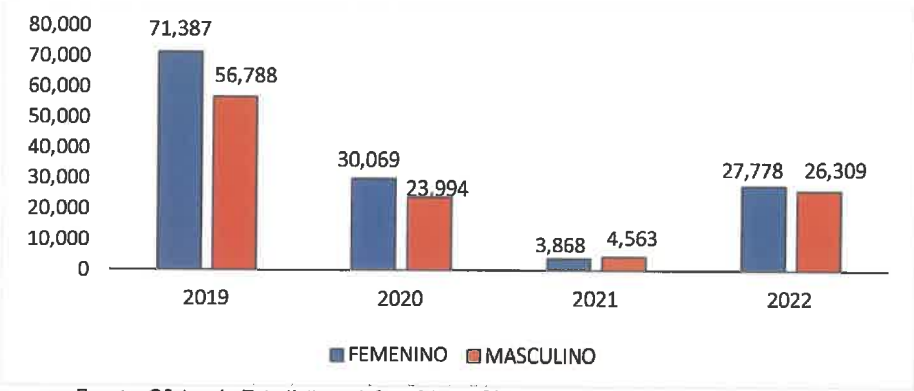

Fuente: Oficina de Estadística e Informática – OEI
Elaborado por: Unidad de Planeamiento – INO

Actividades Operativas que se Incorporaron en la Modificación al POI Anual 2022

Podemos mencionar a continuación las siguientes actividades operativas que fueron incorporadas en la modificación del POI Anual 2022:

- Elaboración de Planillas de Personal CAS (D.U. N° 034-2021).
- Control Simultaneo.
- Curso Básico Presencial de Patología Ocular.
- Monitorización de Trabajos de Investigación.
- Acciones de Control del Inventario Nutricional.
- Procedimientos no Quirúrgicos de Diagnóstico: Apoyo de Exámenes Auxiliares.
- Elaboración de Documentos Administrativos.
- Dispensación Ambulatoria (SIS).
- Servicio de Seguros.
- Adquisición de Equipo Perímetro Computarizado.
- Ejecución de Sentencias Judiciales y Laudos Arbitrales.
- Adquisición de Equipos Biomédicos.

4.2 Variación Presupuestal

El Plan Operativo Institucional Anual 2022 del Instituto Nacional de Oftalmología - INO "*Dr. Francisco Contreras Campos*", se aprobó con un Presupuesto Institucional de Apertura - PIA de S/ 40,723,083 a toda fuente de financiamiento.

Al 30 de junio del 2022 el Presupuesto Institucional Modificado – PIM alcanzó la cifra de S/ 53,296,476 a toda fuente de financiamiento y genérica de gasto, sustentado en incorporaciones presupuestarias realizadas por parte del Minsa.

Al I semestre 2022, la variación entre el Presupuesto Institucional de Apertura – PIA 2022 y el Presupuesto Institucional Modificado – PIM 2022 (PIA vs PIM) es de S/ 12,573,393 ,que representa el 31% respecto al PIA, a toda fuente de financiamiento, tal como se muestra en la siguiente tabla:

Tabla N° 5: Variación Presupuestal al I semestre 2022

Categoría Presupuestal	PIA	PIM	Variación (PIM-PIA)	% (PIM-PIA)/PIA
0018 ENFERMEDADES NO TRANSMISIBLES	2,123,075	4,180,957	2,057,882	97%
0068 REDUCCIÓN DE VULNERABILIDAD Y ATENCIÓN DE EMERGENCIAS POR DESASTRES	160,435	160,435	0	0%
0104 REDUCCIÓN DE LA MORTALIDAD POR EMERGENCIAS Y URGENCIAS MEDICAS	1,202,332	2,384,211	1,181,879	98%
0129 PREVENCIÓN Y MANEJO DE CONDICIONES SECUNDARIAS DE SALUD EN PERSONAS CON DISCAPACIDAD	136,127	136,127	0	0%
9001 ACCIONES CENTRALES	11,633,914	11,871,289	237,375	2%
9002 ASIGNACIONES PRESUPUESTARIAS QUE NO RESULTAN EN PRODUCTOS	25,467,200	34,563,457	9,096,257	36%
TOTAL	**40,723,083**	**53,296,476**	**12,573,393**	**31%**

Fuente: SIAF
Elaborado por: Unidad de Planeamiento – INO

En la Tabla N° 5, se muestra la variación del PIM respecto al PIA evidenciando un incremento significativo del 97% y 98% en los Programas Presupuestales 0018: Enfermedades No Transmisibles y 0104: Reducción de la Mortalidad por Emergencias y Urgencias Médicas, respectivamente.

La Categoría Presupuestal 9001 Acciones Centrales evidencia una variación del 2%, sustentado en las modificaciones presupuestales realizadas con el fin de priorizar los gastos en la operatividad del instituto en la categoría presupuestal del APNOP con una variación del PIM respecto al PIA del 36% y continuar con las prestaciones de salud, establecidas en el marco de la prórroga de la Emergencia Sanitaria.

4.3 Formato de Aplicativo CEPLAN V. 01:

Anexo B-5* POI Anual con Programación Física y Financiera (Modificado)

* Reporte según lo indicado por el CEPLAN.

INSTITUTO NACIONAL DE OFTALMOLOGIA "Dr. Francisco Contreras Campos" V°B° T.L.Z.D. DIRECTORA EJECUTIVA DE LA OFICINA DE PLANEAMIENTO ESTRATÉGICO

INSTITUTO NACIONAL DE OFTALMOLOGIA "Dr. Francisco Contreras Campos" V°B° Unidad de Planeamiento - OEPE

Anexo B-5
POI Anual con Programación Fisica y Financiera (Modificado)
Año : 2022

Periodo PEI : 2019 - 2025
Nivel de Gobierno : E - GOBIERNO NACIONAL
Sector : 11 - SALUD
Pliego : 011 - M. DE SALUD

Unidad Ejecutora : 000124 - INSTITUTO NACIONAL DE OFTALMOLOGIA
Centro de Costo: 01.01 - JEFATURA DE DIRECCION GENERAL

OEI.04 FORTALECER LA RECTORÍA Y LA GOBERNANZA SOBRE EL SISTEMA DE SALUD; Y LA GESTIÓN INSTITUCIONAL; PARA EL DESEMPEÑO EFICIENTE; ÉTICO E ÍNTEGRO; EN EL MARCO DE LA MODERNIZACIÓN DE LA GESTIÓN PÚBLICA
AEI.04.01 ARTICULACIÓN INTERGUBERNAMENTAL; INTERSECTORIAL Y CON LA SOCIEDAD CIVIL; FORTALECIDA PARA LA IMPLEMENTACIÓN DE LAS POLÍTICAS NACIONALES; PLANES Y NORMAS TÉCNICAS DE SALUD Y PARA LA GESTIÓN DE CONTINGE

COD.	Actividad Operativa / Inversiones	Ubigeo	U.M.	Prioridad	Meta	PROGRAMACION 1	2	3	4	5	6	7	8	9	10	11	12	Total Anual
AOI00012400177	APROBAR O MODIFICAR LAS POLITICAS INSTITUCIONALES Y DOCUMENTOS DE GESTION	150101 : LIMA	001 : ACCION	1 : Muy Alta	Fisico	3.00	4.00	5.00	4.00	7.00	5.00	4.00	4.00	4.00	4.00	5.00	6.00	55.00
					Financiero S/.	1,798.00	1,542.00	1,588.00	1,601.00	1,585.00	1,592.00	1,636.00	1,636.00	1,636.00	1,636.00	1,636.00	1,636.00	19,522.00
AOI00012400178	EMISION DE ACTOS RESOLUTIVOS	150101 : LIMA	105 : RESOLUCION	1 : Muy Alta	Fisico	20.00	10.00	10.00	10.00	12.00	33.00	25.00	20.00	20.00	20.00	25.00	33.00	238.00
					Financiero S/.	1,798.00	1,542.00	1,588.00	1,601.00	1,585.00	1,592.00	1,636.00	1,636.00	1,636.00	1,636.00	1,636.00	1,636.00	19,522.00
AOI00012400179	PRESIDIR LOS COMITES SEGUN CORRESPONDAN	150101 : LIMA	001 : ACCION	1 : Muy Alta	Fisico	1.00	0.00	1.00	2.00	1.00	2.00	2.00	2.00	2.00	2.00	2.00	1.00	18.00
					Financiero S/.	1,798.00	1,542.00	1,588.00	1,601.00	1,585.00	1,592.00	1,636.00	1,636.00	1,636.00	1,636.00	1,636.00	1,636.00	19,522.00
AOI00012400180	REUNIONES DE GESTION DE EVALUACION	150101 : LIMA	001 : ACCION	1 : Muy Alta	Fisico	10.00	12.00	10.00	10.00	10.00	5.00	7.00	7.00	7.00	8.00	8.00	8.00	102.00
					Financiero S/.	1,798.00	1,542.00	1,588.00	1,601.00	1,585.00	1,592.00	1,636.00	1,636.00	1,636.00	1,636.00	1,636.00	1,636.00	19,522.00
AOI00012400624	MONITOREAR Y SUPERVISAR EL PROCESO DE IMPLEMENTACION DEL SISTEMA DE CONTROL INTERNO	150101 : LIMA	060 : INFORME	3 : Muy Alta	Fisico	1.00	1.00	1.00	1.00	1.00	1.00	1.00	1.00	1.00	1.00	1.00	1.00	12.00
					Financiero S/.	1,798.00	1,542.00	1,588.00	1,601.00	1,585.00	1,592.00	1,636.00	1,636.00	1,636.00	1,636.00	1,636.00	1,636.00	19,522.00
AOI00012400625	EVALUACION DE EFECTIVIDAD DE LOS COMPONENTES DEL MODELO DE INTEGRIDAD	150101 : LIMA	036 : DOCUMENTO	3 : Muy Alta	Fisico	1.00	1.00	1.00	1.00	1.00	1.00	1.00	1.00	1.00	1.00	1.00	1.00	12.00
					Financiero S/.	1,799.64	1,540.17	1,589.74	1,603.46	1,584.20	1,589.98	1,636.00	1,636.00	1,636.00	1,636.00	1,636.00	1,633.81	19,521.00

Unidad Ejecutora : 000124 - INSTITUTO NACIONAL DE OFTALMOLOGIA
Centro de Costo: 01.02 - ARCHIVO CENTRAL

OEI.04 FORTALECER LA RECTORÍA Y LA GOBERNANZA SOBRE EL SISTEMA DE SALUD; Y LA GESTIÓN INSTITUCIONAL; PARA EL DESEMPEÑO EFICIENTE; ÉTICO E ÍNTEGRO; EN EL MARCO DE LA MODERNIZACIÓN DE LA GESTIÓN PÚBLICA
AEI.04.02 GESTIÓN ORIENTADA A RESULTADOS AL SERVICIO DE LA POBLACIÓN; CON PROCESOS OPTIMIZADOS Y PROCEDIMIENTOS ADMINISTRATIVOS SIMPLIFICADOS.

COD.	Actividad Operativa / Inversiones	Ubigeo	U.M.	Prioridad	Meta	PROGRAMACION 1	2	3	4	5	6	7	8	9	10	11	12	Total Anual
AOI00012400528	ORGANIZACIÓN E INVENTARIO DE LA DOCUMENTACION DEL ARCHIVO CENTRAL	150101 : LIMA	001 : ACCION	1 : Muy Alta	Fisico	80.00	80.00	120.00	0.00	0.00	0.00	0.00	0.00	0.00	0.00	0.00	0.00	280.00
					Financiero S/.	6,408.00	6,671.00	6,971.00	7,464.00	9,184.00	5,013.00	7,092.00	7,092.00	7,092.00	7,092.00	7,092.00	7,092.00	84,263.00
AOI00012400531	SELECCION DEL ACERVO DOCUMENTARIO PARA SU ELIMINACION ANTE EL AGN	150101 : LIMA	001 : ACCION	1 : Muy Alta	Fisico	0.00	0.00	0.00	60.00	60.00	60.00	60.00	60.00	60.00	60.00	60.00	0.00	480.00
					Financiero S/.	12,816.00	13,342.00	13,942.00	14,928.00	18,368.00	10,026.00	14,184.00	14,184.00	14,184.00	14,184.00	14,184.00	14,184.00	168,526.00
AOI00012400533	CAMBIO DE LAS UNIDADES DE ALMACENAMIENTO	150101 : LIMA	001 : ACCION	1 : Muy Alta	Fisico	50.00	50.00	50.00	50.00	0.00	0.00	0.00	0.00	0.00	0.00	0.00	0.00	200.00
					Financiero S/.	6,408.00	6,671.00	6,971.00	7,464.00	9,184.00	5,013.00	7,092.00	7,092.00	7,092.00	7,092.00	7,092.00	7,092.00	84,263.00
AOI00012400534	ATENCION DE LOS SERVICIOS DOCUMENTALES QUE SE BRINDA ATRAVES DEL ARCHIVO CENTRAL	150101 : LIMA	001 : ACCION	1 : Muy Alta	Fisico	8.00	8.00	8.00	8.00	8.00	8.00	8.00	8.00	8.00	8.00	8.00	3.00	91.00
					Financiero S/.	6,408.00	6,671.00	6,971.00	7,464.00	9,184.00	5,013.00	7,092.00	7,092.00	7,092.00	7,092.00	7,092.00	7,092.00	84,263.00
AOI00012400669	CALENDARIO DE TRANSFERENCIA DE DOCUMENTOS AL ARCHIVO CENTRAL	150105 : BREÑA	001 : ACCION	1 : Muy Alta	Fisico	0.00	0.00	0.00	6.00	12.00	2.00	5.00	4.00	4.00	2.00	2.00	0.00	37.00
					Financiero S/.	6,406.20	6,673.19	6,973.19	7,465.68	9,182.28	5,012.66	7,092.00	7,092.00	7,092.00	7,092.00	7,092.00	7,085.80	84,259.00

Unidad Ejecutora : 000124 - INSTITUTO NACIONAL DE OFTALMOLOGIA
Centro de Costo: 01.03 - TRÁMITE DOCUMENTARIO

OEI.04 FORTALECER LA RECTORÍA Y LA GOBERNANZA SOBRE EL SISTEMA DE SALUD; Y LA GESTIÓN INSTITUCIONAL; PARA EL DESEMPEÑO EFICIENTE; ÉTICO E ÍNTEGRO; EN EL MARCO DE LA MODERNIZACIÓN DE LA GESTIÓN PÚBLICA
AEI.04.01 ARTICULACIÓN INTERGUBERNAMENTAL; INTERSECTORIAL Y CON LA SOCIEDAD CIVIL; FORTALECIDA PARA LA IMPLEMENTACIÓN DE LAS POLÍTICAS NACIONALES; PLANES Y NORMAS TÉCNICAS DE SALUD Y PARA LA GESTIÓN DE CONTINGE

COD.	Actividad Operativa / Inversiones	Ubigeo	U.M.	Prioridad	Meta	PROGRAMACION 1	2	3	4	5	6	7	8	9	10	11	12	Total Anual
AOI00012400619	RECEPCION, REGISTRO Y TRAMITE DE DOCUMENTOS.	150101 : LIMA	036 : DOCUMENTO	2 : Muy Alta	Fisico	470.00	470.00	470.00	470.00	470.00	468.00	500.00	500.00	500.00	500.00	500.00	420.00	5,738.00
					Financiero S/.	0.00	0.00	0.00	0.00	2,850.00	2,873.28	188.00	188.00	188.00	188.00	188.00	188.72	6,852.00

Unidad Ejecutora : 000124 - INSTITUTO NACIONAL DE OFTALMOLOGIA
Centro de Costo: 01.04 - UNIDAD FUNCIONAL DE GESTIÓN DE RIESGOS Y DESASTRES

OEI.02 GARANTIZAR EL ACCESO A CUIDADOS Y SERVICIOS DE SALUD DE CALIDAD ORGANIZADOS EN REDES INTEGRADAS DE SALUD; CENTRADAS EN LA PERSONA; FAMILIA Y COMUNIDAD; CON ÉNFASIS EN LA PROMOCIÓN DE LA SALUD Y LA PRE
AEI.02.03 REDES INTEGRADAS DE SALUD; IMPLEMENTADAS PROGRESIVAMENTE A NIVEL NACIONAL.

INSTITUTO NACIONAL DE OFTALMOLOGIA Dr. Francisco Contreras Campos V°B° T.L.Z.O. DIRECTORA EJECUTIVA OFICINA DE PLANEAMIENTO ESTRATÉGICO

INSTITUTO NACIONAL DE OFTALMOLOGIA Dr. Francisco Contreras Campos V°B° Unidad de Planeamiento - O.

COD.	Actividad Operativa / Inversiones	Ubigeo	U.M.	Prioridad	Meta	PROGRAMACION 1	2	3	4	5	6	7	8	9	10	11	12	Total Anual
AOI00012400655	ACTUALIZACION DEL PLAN DE CONTINGENCIA FRENTE A LA PANDEMIA DE CORONAVIRUS COVID-19	150101 : LIMA	036 : DOCUMENTO	3 : Muy Alta	Fisico	1.00	1.00	1.00	1.00	1.00	1.00	1.00	1.00	1.00	1.00	1.00	1.00	12.00
					Financiero S/.	0.00	0.00	0.00	0.00	0.00	4,816.00	14,403.00	14,403.00	14,403.00	14,403.00	14,403.00	14,403.00	91,234.00

OEI.08 FORTALECER LA GESTIÓN DEL RIESGO Y DEFENSA ANTE EMERGENCIAS Y DESASTRES

AEI.08.04 ENTRENAMIENTO EN HABILIDADES PARA LA PREVENCIÓN Y REDUCCIÓN DE LA VULNERABILIDAD Y AUMENTO DE LA RESILIENCIA; DE LAS COMUNIDADES ORGANIZADAS FRENTE AL RIESGO DE DESASTRES; FORTALECIDO.

COD.	Actividad Operativa / Inversiones	Ubigeo	U.M.	Prioridad	Meta	PROGRAMACION 1	2	3	4	5	6	7	8	9	10	11	12	Total Anual
AOI00012400003	5004280 - DESARROLLO DE INSTRUMENTOS ESTRATEGICOS PARA LA GESTION DEL RIESGO DE DESASTRES	150101 : LIMA	201 : INFORME TECNICO	1 : Muy Alta	Fisico	3.00	2.00	2.00	1.00	0.00	0.00	2.00	2.00	1.00	0.00	0.00	1.00	14.00
					Financiero S/.	0.00	0.00	0.00	0.00	19.46	0.00	80.00	80.00	80.00	80.00	80.00	80.54	500.00
AOI00012400004	5005560 - DESARROLLO DE SIMULACROS EN GESTION REACTIVA	150101 : LIMA	248 : REPORTE	1 : Muy Alta	Fisico	0.00	0.00	0.00	1.00	0.00	2.00	1.00	1.00	0.00	0.00	1.00	0.00	6.00
					Financiero S/.	0.00	0.00	404.15	552.24	0.00	0.00	124.00	124.00	124.00	124.00	124.00	122.61	1,699.00
AOI00012400005	5005561 - IMPLEMENTACION DE BRIGADAS PARA LA ATENCION FRENTE A EMERGENCIAS Y DESASTRES	150101 : LIMA	583 : BRIGADA	1 : Muy Alta	Fisico	0.00	0.00	0.00	0.00	0.00	0.00	0.00	0.00	0.00	0.00	1.00	0.00	1.00
					Financiero S/.	0.00	0.00	0.00	0.00	980.00	585.60	147.00	147.00	147.00	147.00	147.00	146.40	2,447.00
AOI00012400006	5005610 - ADMINISTRACION Y ALMACENAMIENTO DE INFRAESTRUCTURA MOVIL PARA LA ASISTENCIA FRENTE A EMERGENCIAS Y DESASTRES	150101 : LIMA	614 : Infraestructura Movil	1 : Muy Alta	Fisico	0.00	0.00	0.00	0.00	0.00	0.00	1.00	0.00	0.00	0.00	0.00	0.00	1.00
					Financiero S/.	0.00	0.00	0.00	0.00	0.00	380.00	559.00	559.00	559.00	559.00	559.00	555.00	3,730.00
AOI00012400020	5005580 - FORMACION Y CAPACITACION EN MATERIA DE GESTION DE RIESGO DE DESASTRES Y ADAPTACION AL CAMBIO CLIMATICO	150101 : LIMA	086 : PERSONA	1 : Muy Alta	Fisico	0.00	30.00	35.00	0.00	30.00	120.00	37.00	0.00	0.00	0.00	0.00	0.00	252.00
					Financiero S/.	0.00	0.00	0.00	0.00	0.00	0.00	250.00	250.00	250.00	250.00	250.00	250.00	1,500.00
AOI00012400021	5005585 - SEGURIDAD FISICO FUNCIONAL DE SERVICIOS PUBLICOS	150101 : LIMA	065 : INTERVENCION	1 : Muy Alta	Fisico	0.00	0.00	0.00	1.00	0.00	0.00	1.00	1.00	0.00	1.00	0.00	0.00	4.00
					Financiero S/.	0.00	0.00	0.00	0.00	7,607.00	0.00	5,399.00	5,399.00	5,399.00	5,399.00	5,399.00	5,398.00	40,000.00

OEI.08 FORTALECER LA GESTIÓN DEL RIESGO Y DEFENSA ANTE EMERGENCIAS Y DESASTRES

AEI.08.05 GESTIÓN Y COMUNICACIÓN EFICIENTE Y OPORTUNA AL COE SALUD; DE LA INFORMACIÓN DE CASOS DE EMERGENCIAS MASIVAS Y DESASTRES; FORTALECIDA.

COD.	Actividad Operativa / Inversiones	Ubigeo	U.M.	Prioridad	Meta	PROGRAMACION 1	2	3	4	5	6	7	8	9	10	11	12	Total Anual
AOI00012400007	5005612 - DESARROLLO DE LOS CENTROS Y ESPACIOS DE MONITOREO DE EMERGENCIAS Y DESASTRES	150101 : LIMA	248 : REPORTE	1 : Muy Alta	Fisico	1.00	1.00	1.00	1.00	1.00	1.00	1.00	1.00	1.00	1.00	1.00	1.00	12.00
					Financiero S/.	5,637.30	9,214.02	14,503.19	10,203.00	10,136.81	5,704.37	9,193.00	9,193.00	9,193.00	9,193.00	9,193.00	9,195.31	110,559.00

Unidad Ejecutora : 000124 - INSTITUTO NACIONAL DE OFTALMOLOGIA
Centro de Costo: 02 - ÓRGANO DE CONTROL INSTITUCIONAL

OEI.04 FORTALECER LA RECTORÍA Y LA GOBERNANZA SOBRE EL SISTEMA DE SALUD; Y LA GESTIÓN INSTITUCIONAL; PARA EL DESEMPEÑO EFICIENTE; ÉTICO E ÍNTEGRO; EN EL MARCO DE LA MODERNIZACIÓN DE LA GESTIÓN PÚBLICA

AEI.04.05 SISTEMA DE CONTROL INTERNO; PLAN DE INTEGRIDAD Y LUCHA CONTRA LA CORRUPCIÓN FORTALECIDO.

COD.	Actividad Operativa / Inversiones	Ubigeo	U.M.	Prioridad	Meta	PROGRAMACION 1	2	3	4	5	6	7	8	9	10	11	12	Total Anual
AOI00012400436	EJECUCION DE SERVICIOS RELACIONADOS	150101 : LIMA	060 : INFORME	1 : Muy Alta	Fisico	1.00	1.00	2.00	1.00	1.00	1.00	2.00	1.00	2.00	1.00	1.00	2.00	16.00
					Financiero S/.	1,588.52	7,475.12	11,548.10	1,825.25	1,566.70	9,256.63	4,124.00	4,124.00	4,124.00	4,124.00	4,124.00	4,132.68	58,013.00
AOI00012400549	CONTROL ESPECIFICO	150101 : LIMA	060 : INFORME	1 : Muy Alta	Fisico	0.00	0.00	0.00	0.00	0.00	1.00	0.00	0.00	0.00	0.00	0.00	0.00	1.00
					Financiero S/.	3,176.00	14,948.00	23,094.00	3,650.00	3,134.00	18,514.00	8,248.00	8,248.00	8,248.00	8,248.00	8,248.00	8,248.00	116,004.00
AOI00012400697	CONTROL SIMULTANEO	150101 : LIMA	060 : INFORME		Fisico	0.00	0.00	0.00	0.00	0.00	0.00	0.00	1.00	0.00	1.00	0.00	1.00	3.00
					Financiero S/.	0.00	0.00	0.00	0.00	0.00	0.00	0.00	0.00	0.00	0.00	0.00	0.00	0.00

Unidad Ejecutora : 000124 - INSTITUTO NACIONAL DE OFTALMOLOGIA
Centro de Costo: 03.01 - DIRECCIÓN DE LA OFICINA EJECUTIVA DE PLANEAMIENTO ESTRATÉGICO

OEI.04 FORTALECER LA RECTORÍA Y LA GOBERNANZA SOBRE EL SISTEMA DE SALUD; Y LA GESTIÓN INSTITUCIONAL; PARA EL DESEMPEÑO EFICIENTE; ÉTICO E ÍNTEGRO; EN EL MARCO DE LA MODERNIZACIÓN DE LA GESTIÓN PÚBLICA

AEI.04.03 ASIGNACIÓN Y GESTIÓN DEL PRESUPUESTO PÚBLICO EFICIENTE Y ORIENTADO A RESULTADOS EN EL SISTEMA DE SALUD.

COD.	Actividad Operativa / Inversiones	Ubigeo	U.M.	Prioridad	Meta	PROGRAMACION 1	2	3	4	5	6	7	8	9	10	11	12	Total Anual
AOI00012400668	ELABORACION DE DOCUMENTOS	150105 : BREÑA	036 : DOCUMENTO	1 : Muy Alta	Fisico	39.00	40.00	38.00	38.00	38.00	55.00	60.00	60.00	60.00	60.00	60.00	60.00	608.00
					Financiero S/.	0.00	0.00	0.00	0.00	0.00	0.00	29,818.00	29,818.00	29,818.00	29,818.00	29,818.00	29,818.00	178,908.00

Unidad Ejecutora : 000124 - INSTITUTO NACIONAL DE OFTALMOLOGIA
Centro de Costo: 03.02 - UNIDAD DE PLANEAMIENTO

OEI.04 FORTALECER LA RECTORÍA Y LA GOBERNANZA SOBRE EL SISTEMA DE SALUD; Y LA GESTIÓN INSTITUCIONAL; PARA EL DESEMPEÑO EFICIENTE; ÉTICO E ÍNTEGRO; EN EL MARCO DE LA MODERNIZACIÓN DE LA GESTIÓN PÚBLICA

AEI.04.03 ASIGNACIÓN Y GESTIÓN DEL PRESUPUESTO PÚBLICO EFICIENTE Y ORIENTADO A RESULTADOS EN EL SISTEMA DE SALUD.

COD.	Actividad Operativa / Inversiones	Ubigeo	U.M.	Prioridad	Meta	PROGRAMACION 1	2	3	4	5	6	7	8	9	10	11	12	Total Anual
AOI00012400158	EVALUACION Y SEGUIMIENTO DEL POI	150101 : LIMA	060 : INFORME	1 : Muy Alta	Fisico	0.00	1.00	0.00	0.00	0.00	0.00	0.00	1.00	0.00	0.00	0.00	0.00	2.00
					Financiero S/.	0.00	0.00	0.00	0.00	0.00	0.00	29,818.00	29,818.00	29,818.00	29,818.00	29,818.00	29,818.00	178,908.00
AOI00012400159	ELABORACION DEL POI	150101 : LIMA	060 : INFORME	1 : Muy Alta	Fisico	0.00	0.00	1.00	0.00	0.00	0.00	0.00	0.00	0.00	0.00	0.00	0.00	1.00
					Financiero S/.	0.00	0.00	0.00	0.00	0.00	0.00	29,818.00	29,818.00	29,818.00	29,818.00	29,818.00	29,818.00	178,908.00

INSTITUTO NACIONAL DE OFTALMOLOGIA Dr. Francisco Contreras Campos V°B° T.L.Z.O. DIRECTORA EJECUTIVA DE LA OFICINA DE PLANEAMIENTO ESTRATÉGICO

INSTITUTO NACIONAL DE OFTALMOLOGIA Dr. Francisco Contreras Campos V°B° Unidad de Planeamiento - OEPE

AOI00012400161	REPROGRAMACION DEL POI	150101 : LIMA	060 : INFORME	1 : Muy Alta	Físico	0.00	1.00	0.00	0.00	0.00	0.00	1.00	0.00	0.00	0.00	0.00	0.00	2.00
					Financiero S/.	0.00	0.00	0.00	0.00	0.00	0.00	29,818.00	29,818.00	29,818.00	29,818.00	29,818.00	29,818.00	178,908.00
AOI00012400162	OPINION TECNICA SOBRE PLANES DEL INO	150101 : LIMA	060 : INFORME	1 : Muy Alta	Físico	3.00	3.00	3.00	3.00	3.00	1.00	7.00	4.00	5.00	4.00	5.00	4.00	45.00
					Financiero S/.	0.00	0.00	0.00	0.00	0.00	0.00	29,818.00	29,818.00	29,818.00	29,818.00	29,818.00	29,816.00	178,906.00

Unidad Ejecutora : 000124 - INSTITUTO NACIONAL DE OFTALMOLOGIA
Centro de Costo: 03.03 - UNIDAD FORMULADORA

OEI.04 FORTALECER LA RECTORÍA Y LA GOBERNANZA SOBRE EL SISTEMA DE SALUD; Y LA GESTIÓN INSTITUCIONAL; PARA EL DESEMPEÑO EFICIENTE; ÉTICO E ÍNTEGRO; EN EL MARCO DE LA MODERNIZACIÓN DE LA GESTIÓN PÚBLICA
AEI.04.03 ASIGNACIÓN Y GESTIÓN DEL PRESUPUESTO PÚBLICO EFICIENTE Y ORIENTADO A RESULTADOS EN EL SISTEMA DE SALUD.

COD.	Actividad Operativa / Inversiones	Ubigeo	U.M.	Prioridad	Meta	PROGRAMACION 1	2	3	4	5	6	7	8	9	10	11	12	Total Anual
AOI00012400163	ELABORACION Y/O ACTUALIZACION DE LA PROGRAMACION MULTIANUAL DE INVERSIONES	150101 : LIMA	060 : INFORME	1 : Muy Alta	Físico	0.00	1.00	0.00	0.00	0.00	0.00	0.00	0.00	0.00	0.00	0.00	0.00	1.00
					Financiero S/.	2,845.00	1,969.00	2,651.00	2,054.00	2,496.00	2,534.00	1,895.00	1,895.00	1,895.00	1,895.00	1,895.00	1,895.00	25,919.00
AOI00012400164	FORMULACION DE INVERSIONES BAJO EL MARCO DEL PMI	150101 : LIMA	036 : DOCUMENTO	1 : Muy Alta	Físico	1.00	1.00	1.00	1.00	1.00	0.00	0.00	0.00	0.00	0.00	1.00	0.00	6.00
					Financiero S/.	2,845.00	1,969.00	2,651.00	2,054.00	2,496.00	2,534.00	1,895.00	1,895.00	1,895.00	1,895.00	1,895.00	1,895.00	25,919.00
AOI00012400165	EVALUACION DE INVERSIONES BAJO EL MARCO DEL PMI	150101 : LIMA	036 : DOCUMENTO	1 : Muy Alta	Físico	1.00	1.00	1.00	1.00	1.00	0.00	0.00	0.00	0.00	0.00	1.00	0.00	6.00
					Financiero S/.	2,845.00	1,969.00	2,651.00	2,054.00	2,496.00	2,534.00	1,895.00	1,895.00	1,895.00	1,895.00	1,895.00	1,895.00	25,919.00
AOI00012400166	INFORMES DE UF CON ORGANOS INTERNOS Y EXTERNOS	150101 : LIMA	060 : INFORME	1 : Muy Alta	Físico	1.00	2.00	2.00	0.00	0.00	0.00	0.00	0.00	0.00	0.00	1.00	0.00	6.00
					Financiero S/.	2,845.00	1,969.00	2,651.00	2,054.00	2,496.00	2,534.00	1,895.00	1,895.00	1,895.00	1,895.00	1,895.00	1,895.00	25,919.00

Unidad Ejecutora : 000124 - INSTITUTO NACIONAL DE OFTALMOLOGIA
Centro de Costo: 03.04 - UNIDAD DE COSTOS

OEI.04 FORTALECER LA RECTORÍA Y LA GOBERNANZA SOBRE EL SISTEMA DE SALUD; Y LA GESTIÓN INSTITUCIONAL; PARA EL DESEMPEÑO EFICIENTE; ÉTICO E ÍNTEGRO; EN EL MARCO DE LA MODERNIZACIÓN DE LA GESTIÓN PÚBLICA
AEI.04.03 ASIGNACIÓN Y GESTIÓN DEL PRESUPUESTO PÚBLICO EFICIENTE Y ORIENTADO A RESULTADOS EN EL SISTEMA DE SALUD.

COD.	Actividad Operativa / Inversiones	Ubigeo	U.M.	Prioridad	Meta	PROGRAMACION 1	2	3	4	5	6	7	8	9	10	11	12	Total Anual
AOI00012400167	ACTUALIZACION DE LA MATRIZ DE CENTROS DE COSTOS	150101 : LIMA	060 : INFORME	1 : Muy Alta	Físico	1.00	1.00	0.00	0.00	0.00	0.00	0.00	0.00	0.00	0.00	1.00	0.00	3.00
					Financiero S/.	2,845.00	1,969.00	2,651.00	2,054.00	2,496.00	2,534.00	1,895.00	1,895.00	1,895.00	1,895.00	1,895.00	1,895.00	25,919.00
AOI00012400168	INFORME DE COSTOS INSTITUCIONALES DEL INO	150101 : LIMA	060 : INFORME	1 : Muy Alta	Físico	2.00	2.00	1.00	0.00	1.00	0.00	0.00	1.00	1.00	0.00	1.00	0.00	9.00
					Financiero S/.	2,845.00	1,969.00	2,651.00	2,054.00	2,496.00	2,534.00	1,895.00	1,895.00	1,895.00	1,895.00	1,895.00	1,895.00	25,919.00
AOI00012400169	ELABORACION DE COSTEO DE PROCEDIMIENTOS MEDICOS DEL CATALOGO DE SERVICIOS	150101 : LIMA	036 : DOCUMENTO	1 : Muy Alta	Físico	1.00	2.00	2.00	2.00	2.00	0.00	2.00	10.00	10.00	10.00	10.00	5.00	56.00
					Financiero S/.	2,845.00	1,969.00	2,651.00	2,054.00	2,496.00	2,534.00	1,895.00	1,895.00	1,895.00	1,895.00	1,895.00	1,895.00	25,919.00

Unidad Ejecutora : 000124 - INSTITUTO NACIONAL DE OFTALMOLOGIA
Centro de Costo: 03.05 - UNIDAD DE PRESUPUESTO

OEI.04 FORTALECER LA RECTORÍA Y LA GOBERNANZA SOBRE EL SISTEMA DE SALUD; Y LA GESTIÓN INSTITUCIONAL; PARA EL DESEMPEÑO EFICIENTE; ÉTICO E ÍNTEGRO; EN EL MARCO DE LA MODERNIZACIÓN DE LA GESTIÓN PÚBLICA
AEI.04.03 ASIGNACIÓN Y GESTIÓN DEL PRESUPUESTO PÚBLICO EFICIENTE Y ORIENTADO A RESULTADOS EN EL SISTEMA DE SALUD.

COD.	Actividad Operativa / Inversiones	Ubigeo	U.M.	Prioridad	Meta	PROGRAMACION 1	2	3	4	5	6	7	8	9	10	11	12	Total Anual
AOI00012400170	ELABORAR CERTIFICACIONES PRESUPUESTARIAS	150101 : LIMA	018 : CERTIFICADO	1 : Muy Alta	Físico	150.00	150.00	150.00	120.00	120.00	96.00	100.00	100.00	100.00	100.00	100.00	150.00	1,436.00
					Financiero S/.	2,845.00	1,969.00	2,651.00	2,054.00	2,496.00	2,534.00	1,895.00	1,895.00	1,895.00	1,895.00	1,895.00	1,895.00	25,919.00
AOI00012400172	EVALUACION DEL PRESUPUESTO	150101 : LIMA	060 : INFORME	1 : Muy Alta	Físico	0.00	1.00	0.00	0.00	0.00	0.00	0.00	1.00	0.00	0.00	0.00	0.00	2.00
					Financiero S/.	2,845.00	1,969.00	2,651.00	2,054.00	2,496.00	2,534.00	1,895.00	1,895.00	1,895.00	1,895.00	1,895.00	1,895.00	25,919.00
AOI00012400173	PROGRAMACION PRESUPUESTAL MULTIANUAL	150101 : LIMA	036 : DOCUMENTO	1 : Muy Alta	Físico	0.00	0.00	0.00	0.00	0.00	1.00	0.00	0.00	0.00	0.00	0.00	0.00	1.00
					Financiero S/.	2,845.00	1,969.00	2,651.00	2,054.00	2,496.00	2,534.00	1,895.00	1,895.00	1,895.00	1,895.00	1,895.00	1,895.00	25,919.00
AOI00012400174	INFORME DE LA EJECUCION DE INGRESOS Y GASTOS	150101 : LIMA	060 : INFORME	1 : Muy Alta	Físico	2.00	2.00	2.00	3.00	3.00	5.00	4.00	3.00	3.00	3.00	3.00	2.00	35.00
					Financiero S/.	2,847.40	1,969.84	2,649.84	2,049.61	2,496.74	2,530.94	1,895.00	1,895.00	1,895.00	1,895.00	1,895.00	1,924.63	25,944.00

Unidad Ejecutora : 000124 - INSTITUTO NACIONAL DE OFTALMOLOGIA
Centro de Costo: 03.06 - UNIDAD DE ORGANIZACIÓN

OEI.04 FORTALECER LA RECTORÍA Y LA GOBERNANZA SOBRE EL SISTEMA DE SALUD; Y LA GESTIÓN INSTITUCIONAL; PARA EL DESEMPEÑO EFICIENTE; ÉTICO E ÍNTEGRO; EN EL MARCO DE LA MODERNIZACIÓN DE LA GESTIÓN PÚBLICA
AEI.04.03 ASIGNACIÓN Y GESTIÓN DEL PRESUPUESTO PÚBLICO EFICIENTE Y ORIENTADO A RESULTADOS EN EL SISTEMA DE SALUD.

COD.	Actividad Operativa / Inversiones	Ubigeo	U.M.	Prioridad	Meta	PROGRAMACION 1	2	3	4	5	6	7	8	9	10	11	12	Total Anual
AOI00012400175	ELABORAR Y ACTUALIZAR MANUALES DE PROCESOS Y PROCEDIMIENTOS	150101 : LIMA	071 : MANUAL	1 : Muy Alta	Físico	0.00	0.00	0.00	0.00	0.00	0.00	1.00	0.00	0.00	0.00	0.00	1.00	2.00
					Financiero S/.	0.00	13,534.53	13,315.21	13,719.98	9,484.54	9,483.86	18,036.00	18,036.00	18,036.00	18,036.00	18,036.00	18,034.88	167,753.00
AOI00012400176	OPINION TECNICA SOBRE RACIONALIZACION Y ORGANIZACION	150101 : LIMA	060 : INFORME	1 : Muy Alta	Físico	5.00	5.00	3.00	3.00	3.00	10.00	10.00	10.00	10.00	10.00	10.00	10.00	89.00
					Financiero S/.	0.00	0.00	0.00	1,275.72	18,448.71	0.00	43.00	43.00	43.00	43.00	43.00	41.57	19,981.00

Unidad Ejecutora : 000124 - INSTITUTO NACIONAL DE OFTALMOLOGIA
Centro de Costo: 04 - OFICINA DE ASESORÍA JURÍDICA

OEI.04 FORTALECER LA RECTORÍA Y LA GOBERNANZA SOBRE EL SISTEMA DE SALUD; Y LA GESTIÓN INSTITUCIONAL; PARA EL DESEMPEÑO EFICIENTE; ÉTICO E ÍNTEGRO; EN EL MARCO DE LA MODERNIZACIÓN DE LA GESTIÓN PÚBLICA
AEI.04.02 GESTIÓN ORIENTADA A RESULTADOS AL SERVICIO DE LA POBLACIÓN; CON PROCESOS OPTIMIZADOS Y PROCEDIMIENTOS ADMINISTRATIVOS SIMPLIFICADOS.

COD. | Actividad Operativa / Inversiones | Ubigeo | U.M. | Prioridad | Meta | PROGRAMACION | Total Anual

INSTITUTO NACIONAL DE OFTALMOLOGIA "Dr. Francisco Contreras Campos" DIRECTORA EJECUTIVA OFIC. PLANEAMIENTO ESTRATÉGICO V°B° T.L.Z.O.

INSTITUTO NACIONAL DE OFTALMOLOGIA "Dr. Francisco Contreras Campos" Unidad de Planeamiento OEPE V°B°

						1	2	3	4	5	6	7	8	9	10	11	12	
AOI00012400390	ANALISIS, EMISION Y OPINION RESPECTO DE LOS ACUERDOS DE GESTION	150101 : LIMA	001 : ACCION	1 : Muy Alta	Fisico	1.00	1.00	1.00	1.00	2.00	2.00	6.00	7.00	3.00	9.00	4.00	6.00	43.00
					Financiero S/.	2,671.23	2,271.23	2,271.23	2,271.23	2,280.36	2,280.36	5,489.00	5,489.00	5,489.00	5,489.00	5,489.00	5,489.36	46,980.00
AOI00012400392	ELABORACION DE DOCUMENTOS CON CONTENIDO JURIDICO EN GENERAL	150101 : LIMA	036 : DOCUMENTO	1 : Muy Alta	Fisico	40.00	32.00	39.00	35.00	28.00	109.00	45.00	45.00	28.00	31.00	40.00	30.00	502.00
					Financiero S/.	6,302.10	6,260.70	14,760.70	14,760.70	6,219.31	14,760.70	10,010.00	10,010.00	10,010.00	10,010.00	10,010.00	10,008.79	123,123.00
AOI00012400393	PARTICIPACION DE COMISIONES Y GRUPOS DE TRABAJO	150101 : LIMA	001 : ACCION	1 : Muy Alta	Fisico	1.00	2.00	3.00	1.00	2.00	2.00	2.00	2.00	5.00	3.00	3.00	3.00	29.00
					Financiero S/.	0.00	0.00	0.00	0.00	0.00	0.00	6.00	6.00	6.00	6.00	6.00	5.00	35.00

Unidad Ejecutora : 000124 - INSTITUTO NACIONAL DE OFTALMOLOGIA
Centro de Costo: 05 - OFICINA DE COOPERACIÓN CIENTÍFICA INTERNACIONAL

OEI.04 FORTALECER LA RECTORÍA Y LA GOBERNANZA SOBRE EL SISTEMA DE SALUD; Y LA GESTIÓN INSTITUCIONAL; PARA EL DESEMPEÑO EFICIENTE; ÉTICO E ÍNTEGRO; EN EL MARCO DE LA MODERNIZACIÓN DE LA GESTIÓN PÚBLICA
AEI.04.02 GESTIÓN ORIENTADA A RESULTADOS AL SERVICIO DE LA POBLACIÓN; CON PROCESOS OPTIMIZADOS Y PROCEDIMIENTOS ADMINISTRATIVOS SIMPLIFICADOS.

COD.	Actividad Operativa / Inversiones	Ubigeo	U.M.	Prioridad	Meta	PROGRAMACION 1	2	3	4	5	6	7	8	9	10	11	12	Total Anual
AOI00012400186	DIFUSION INTERINSTITUCIONAL DE BECAS	150101 : LIMA	001 : ACCION	1 : Muy Alta	Fisico	1.00	0.00	1.00	1.00	1.00	2.00	1.00	0.00	1.00	1.00	0.00	0.00	9.00
					Financiero S/.	1,820.00	1,554.00	1,554.00	1,554.00	1,560.00	1,560.00	1,621.00	1,621.00	1,621.00	1,621.00	1,621.00	1,621.00	19,328.00
AOI00012400187	GESTION DE VISITAS DE CAPACITADORES AL INO	150101 : LIMA	001 : ACCION	1 : Muy Alta	Fisico	0.00	0.00	0.00	0.00	0.00	0.00	0.00	0.00	0.00	1.00	0.00	0.00	1.00
					Financiero S/.	1,820.00	1,554.00	1,554.00	1,554.00	1,560.00	1,560.00	1,621.00	1,621.00	1,621.00	1,621.00	1,621.00	1,621.00	19,328.00
AOI00012400188	GESTION PARA PROYECTOS DE CONVENIO ENTRE INO Y DIVERSAS INSTITUCIONES ACADEMICAS	150101 : LIMA	060 : INFORME	1 : Muy Alta	Fisico	0.00	0.00	0.00	0.00	0.00	0.00	0.00	0.00	1.00	0.00	0.00	0.00	1.00
					Financiero S/.	1,820.71	1,552.71	1,552.71	1,552.71	1,558.97	1,558.97	1,621.00	1,621.00	1,621.00	1,621.00	1,621.00	1,628.22	19,330.00

Unidad Ejecutora : 000124 - INSTITUTO NACIONAL DE OFTALMOLOGIA
Centro de Costo: 06 - OFICINA DE EPIDEMIOLOGÍA

OEI.01 PREVENIR; VIGILAR; CONTROLAR Y REDUCIR EL IMPACTO DE LAS ENFERMEDADES; DAÑOS Y CONDICIONES QUE AFECTAN LA SALUD DE LA POBLACIÓN; CON ÉNFASIS EN LAS PRIORIDADES NACIONALES
AEI.01.03 VIGILANCIA Y CONTROL DE LAS INFECCIONES ASOCIADAS A LA ATENCIÓN SANITARIA.

COD.	Actividad Operativa / Inversiones	Ubigeo	U.M.	Prioridad	Meta	PROGRAMACION 1	2	3	4	5	6	7	8	9	10	11	12	Total Anual
AOI00012400506	REGISTRO Y REPORTE DE ACCIDENTES DE TRABAJO	150101 : LIMA	036 : DOCUMENTO	1 : Muy Alta	Fisico	0.00	0.00	0.00	0.00	0.00	1.00	1.00	0.00	0.00	1.00	0.00	0.00	3.00
					Financiero S/.	1,358.00	1,292.00	1,357.00	1,404.00	1,404.00	1,404.00	5,475.00	5,475.00	5,475.00	5,475.00	5,475.00	5,475.00	41,069.00
AOI00012400507	COORDINACION CON LA OFICINA DE PERSONAL PARA LA INMUNIZACION DEL PERSONAL DEL INO	150101 : LIMA	001 : ACCION	1 : Muy Alta	Fisico	0.00	0.00	0.00	1.00	0.00	1.00	0.00	0.00	0.00	0.00	0.00	0.00	2.00
					Financiero S/.	1,358.00	1,292.00	1,357.00	1,404.00	1,404.00	1,404.00	5,475.00	5,475.00	5,475.00	5,475.00	5,475.00	5,475.00	41,069.00
AOI00012400509	COORDINACION CON UNIDADES ORGANICAS SOBRE TEMAS AFINES A LA OFICINA DE EPIDEMIOLOGIA	150101 : LIMA	001 : ACCION	1 : Muy Alta	Fisico	0.00	0.00	0.00	1.00	0.00	1.00	0.00	1.00	1.00	1.00	1.00	0.00	6.00
					Financiero S/.	1,358.00	1,292.00	1,357.00	1,404.00	1,404.00	1,404.00	5,475.00	5,475.00	5,475.00	5,475.00	5,475.00	5,475.00	41,069.00
AOI00012400591	ELABORACION DEL ANALISIS DE LA SITUACION DE SALUD INSTITUCIONAL (ASIS)	150101 : LIMA	036 : DOCUMENTO	2 : Muy Alta	Fisico	0.00	0.00	0.00	0.00	0.00	0.00	0.00	0.00	0.00	1.00	0.00	0.00	1.00
					Financiero S/.	1,358.00	1,292.00	1,357.00	1,404.00	1,404.00	1,404.00	5,475.00	5,475.00	5,475.00	5,475.00	5,475.00	5,475.00	41,069.00
AOI00012400592	VIGILANCIA DE INFECCIONES ASOCIADAS A LA ATENCION DE SALUD (IAAS)	150101 : LIMA	060 : INFORME	2 : Muy Alta	Fisico	1.00	1.00	1.00	1.00	1.00	1.00	1.00	1.00	1.00	1.00	1.00	1.00	12.00
					Financiero S/.	1,358.00	1,292.00	1,357.00	1,404.00	1,404.00	1,404.00	5,475.00	5,475.00	5,475.00	5,475.00	5,475.00	5,475.00	41,069.00
AOI00012400593	MONITOREO SOBRE CUMPLIMIENTO DE VIGILANCIA SANITARIA DE HIGIENE E INOCUIDAD ALIMENTARIA EN AREA DE NUTRICION	150101 : LIMA	001 : ACCION	2 : Muy Alta	Fisico	0.00	0.00	0.00	0.00	0.00	1.00	0.00	0.00	0.00	0.00	0.00	1.00	2.00
					Financiero S/.	1,359.62	1,289.62	1,357.87	1,406.89	1,406.89	1,406.89	5,475.00	5,475.00	5,475.00	5,475.00	5,475.00	5,482.22	41,085.00

OEI.01 PREVENIR; VIGILAR; CONTROLAR Y REDUCIR EL IMPACTO DE LAS ENFERMEDADES; DAÑOS Y CONDICIONES QUE AFECTAN LA SALUD DE LA POBLACIÓN; CON ÉNFASIS EN LAS PRIORIDADES NACIONALES
AEI.01.09 PREVENCIÓN; DETECCIÓN; ATENCIÓN Y VIGILANCIA INTEGRAL DE LOS FACTORES DE RIESGO RELACIONADOS AL MEDIO AMBIENTE QUE AFECTAN LA SALUD DE LA POBLACIÓN; IMPLEMENTADOS CON EFICIENCIA.

COD.	Actividad Operativa / Inversiones	Ubigeo	U.M.	Prioridad	Meta	PROGRAMACION 1	2	3	4	5	6	7	8	9	10	11	12	Total Anual
AOI00012400411	SUPERVISION DE LA CALIDAD SANITARIA DEL AGUA	150101 : LIMA	036 : DOCUMENTO	1 : Muy Alta	Fisico	1.00	1.00	1.00	1.00	1.00	1.00	1.00	1.00	1.00	1.00	1.00	1.00	12.00
					Financiero S/.	0.00	0.00	0.00	0.00	0.00	0.00	0.00	0.00	0.00	0.00	0.00	0.00	0.00
AOI00012400594	SUPERVISION DE LA GESTION Y MANEJO DE LOS RESIDUOS SOLIDOS	150101 : LIMA	001 : ACCION	2 : Muy Alta	Fisico	1.00	1.00	1.00	1.00	1.00	1.00	1.00	1.00	1.00	1.00	1.00	1.00	12.00
					Financiero S/.	0.00	0.00	0.00	0.00	0.00	0.00	0.00	0.00	0.00	0.00	0.00	0.00	0.00
AOI00012400631	VIGILANCIA EPIDEMIOLOGICA DE COVID-19 Y DEMAS ENFERMEDADES SUJETAS A VIGILANCIA	150101 : LIMA	001 : ACCION	3 : Muy Alta	Fisico	1.00	1.00	1.00	1.00	1.00	1.00	1.00	1.00	1.00	0.00	0.00	0.00	9.00
					Financiero S/.	0.00	0.00	0.00	0.00	0.00	0.00	0.00	0.00	0.00	0.00	0.00	0.00	0.00

OEI.02 GARANTIZAR EL ACCESO A CUIDADOS Y SERVICIOS DE SALUD DE CALIDAD ORGANIZADOS EN REDES INTEGRADAS DE SALUD; CENTRADAS EN LA PERSONA; FAMILIA Y COMUNIDAD; CON ÉNFASIS EN LA PROMOCIÓN DE LA SALUD Y LA PRE
AEI.02.03 REDES INTEGRADAS DE SALUD; IMPLEMENTADAS PROGRESIVAMENTE A NIVEL NACIONAL.

COD.	Actividad Operativa / Inversiones	Ubigeo	U.M.	Prioridad	Meta	PROGRAMACION 1	2	3	4	5	6	7	8	9	10	11	12	Total Anual
AOI00012400632	ANALISIS Y DIFUSION DE INFORMACION EN EL CONTEXTO DE LA PANDEMIA POR COVID-19	150101 : LIMA	036 : DOCUMENTO	3 : Muy Alta	Fisico	0.00	1.00	0.00	1.00	0.00	1.00	0.00	1.00	0.00	1.00	0.00	1.00	6.00
					Financiero S/.	0.00	0.00	0.00	0.00	0.00	4,816.00	14,403.00	14,403.00	14,403.00	14,403.00	14,403.00	14,403.00	91,234.00

Unidad Ejecutora : 000124 - INSTITUTO NACIONAL DE OFTALMOLOGIA
Centro de Costo: 07.01 - JEFATURA DE LA OFICINA DE GESTIÓN DE LA CALIDAD

OEI.04 FORTALECER LA RECTORÍA Y LA GOBERNANZA SOBRE EL SISTEMA DE SALUD; Y LA GESTIÓN INSTITUCIONAL; PARA EL DESEMPEÑO EFICIENTE; ÉTICO E ÍNTEGRO; EN EL MARCO DE LA MODERNIZACIÓN DE LA GESTIÓN PÚBLICA
AEI.04.02 GESTIÓN ORIENTADA A RESULTADOS AL SERVICIO DE LA POBLACIÓN; CON PROCESOS OPTIMIZADOS Y PROCEDIMIENTOS ADMINISTRATIVOS SIMPLIFICADOS.

COD.	Actividad Operativa / Inversiones	Ubigeo	U.M.	Prioridad	Meta	PROGRAMACION 1	2	3	4	5	6	7	8	9	10	11	12	Total Anual

INSTITUTO NACIONAL DE OFTALMOLOGIA - Dr. Francisco Contreras Campos - V°B° T.L.Z.O. - DIRECTORA EJECUTIVA DE LA OFICINA DE PLANEAMIENTO ESTRATÉGICO

INSTITUTO NACIONAL DE OFTALMOLOGIA - Dr. Francisco Contreras Campos - V°B° - Unidad de Planeamiento - OEI

AOI00012400383	IMPLEMENTACION DEL PROCESO DE HIGIENE DE MANOS	150101 : LIMA	060 : INFORME	1 : Muy Alta	Físico	0.00	0.00	0.00	0.00	0.00	1.00	0.00	0.00	0.00	0.00	0.00	1.00	2.00
					Financiero S/.	3,767.00	3,367.00	3,564.00	3,724.00	3,728.00	3,728.00	5,119.00	5,119.00	5,119.00	5,119.00	5,119.00	5,119.00	52,592.00
AOI00012400384	IMPLEMENTACION DE LA AUTOEVALUACION DE ESTABLECIMIENTOS DE SALUD	150101 : LIMA	060 : INFORME	1 : Muy Alta	Físico	0.00	0.00	0.00	0.00	0.00	0.00	0.00	0.00	0.00	1.00	0.00	0.00	1.00
					Financiero S/.	3,767.00	3,367.00	3,564.00	3,724.00	3,728.00	3,728.00	5,119.00	5,119.00	5,119.00	5,119.00	5,119.00	5,119.00	52,592.00
AOI00012400544	ELABORACION DEL PLAN DE GESTION DE LA CALIDAD	150101 : LIMA	091 : PLAN	1 : Muy Alta	Físico	1.00	0.00	0.00	0.00	0.00	0.00	0.00	0.00	0.00	0.00	0.00	0.00	1.00
					Financiero S/.	3,767.00	3,367.00	3,564.00	3,724.00	3,728.00	3,728.00	5,119.00	5,119.00	5,119.00	5,119.00	5,119.00	5,119.00	52,592.00

Unidad Ejecutora : 000124 - INSTITUTO NACIONAL DE OFTALMOLOGIA
Centro de Costo: 07.02 - MEJORA CONTINUA DE LA CALIDAD

OEI.04 FORTALECER LA RECTORÍA Y LA GOBERNANZA SOBRE EL SISTEMA DE SALUD; Y LA GESTIÓN INSTITUCIONAL; PARA EL DESEMPEÑO EFICIENTE; ÉTICO E ÍNTEGRO; EN EL MARCO DE LA MODERNIZACIÓN DE LA GESTIÓN PÚBLICA
AEI.04.02 GESTIÓN ORIENTADA A RESULTADOS AL SERVICIO DE LA POBLACIÓN; CON PROCESOS OPTIMIZADOS Y PROCEDIMIENTOS ADMINISTRATIVOS SIMPLIFICADOS.

COD.	Actividad Operativa / Inversiones	Ubigeo	U.M.	Prioridad	Meta	PROGRAMACION 1	2	3	4	5	6	7	8	9	10	11	12	Total Anual
AOI00012400379	IMPLEMENTACION DE LA LISTA DE VERIFICACION DE LA SEGURIDAD DE LA CIRUGIA	150101 : LIMA	060 : INFORME	1 : Muy Alta	Físico	0.00	0.00	0.00	0.00	0.00	1.00	0.00	0.00	0.00	0.00	0.00	1.00	2.00
					Financiero S/.	2,023.00	1,523.00	1,547.00	0.00	1,589.00	1,582.00	1,710.00	1,710.00	1,710.00	1,710.00	1,710.00	1,710.00	18,524.00
AOI00012400381	IMPLEMENTACION DEL REGISTRO, NOTIFICACION Y ANALISIS DE LA OCURRENCIA DE EVENTOS ADVERSOS	150101 : LIMA	060 : INFORME	1 : Muy Alta	Físico	0.00	0.00	0.00	0.00	0.00	1.00	0.00	0.00	0.00	0.00	0.00	1.00	2.00
					Financiero S/.	2,023.00	1,523.00	1,547.00	0.00	1,589.00	1,582.00	1,710.00	1,710.00	1,710.00	1,710.00	1,710.00	1,710.00	18,524.00
AOI00012400546	IMPLEMENTACION DE PROYECTOS Y/O ACCIONES DE MEJORAS EN BASE A LA PROBLEMATICA IDENTIFICADA REFERENTE A LAS LINEAS DE ACCION DEL SISTEMA DE GESTION DE LA CALIDAD EN SALUD Y LAS PRIORIDADES SANITARIAS	150101 : LIMA	060 : INFORME	1 : Muy Alta	Físico	0.00	0.00	0.00	0.00	0.00	1.00	0.00	0.00	0.00	0.00	0.00	1.00	2.00
					Financiero S/.	3,766.78	3,366.78	3,562.95	3,722.83	3,729.09	3,729.09	5,119.00	5,119.00	5,119.00	5,119.00	5,119.00	5,108.48	52,581.00

Unidad Ejecutora : 000124 - INSTITUTO NACIONAL DE OFTALMOLOGIA
Centro de Costo: 07.03 - GARANTÍA DE LA CALIDAD

OEI.04 FORTALECER LA RECTORÍA Y LA GOBERNANZA SOBRE EL SISTEMA DE SALUD; Y LA GESTIÓN INSTITUCIONAL; PARA EL DESEMPEÑO EFICIENTE; ÉTICO E ÍNTEGRO; EN EL MARCO DE LA MODERNIZACIÓN DE LA GESTIÓN PÚBLICA
AEI.04.02 GESTIÓN ORIENTADA A RESULTADOS AL SERVICIO DE LA POBLACIÓN; CON PROCESOS OPTIMIZADOS Y PROCEDIMIENTOS ADMINISTRATIVOS SIMPLIFICADOS.

COD.	Actividad Operativa / Inversiones	Ubigeo	U.M.	Prioridad	Meta	PROGRAMACION 1	2	3	4	5	6	7	8	9	10	11	12	Total Anual
AOI00012400019	IMPLEMENTACION DE LAS RONDAS DE SEGURIDAD DEL PACIENTE	150101 : LIMA	060 : INFORME	1 : Muy Alta	Físico	0.00	0.00	1.00	0.00	0.00	1.00	0.00	0.00	1.00	0.00	0.00	1.00	4.00
					Financiero S/.	2,021.70	1,522.98	1,547.74	0.00	1,587.31	1,583.09	1,710.00	1,710.00	1,710.00	1,710.00	1,710.00	1,710.18	18,523.00
AOI00012400545	IMPLEMENTACION DE LA AUDITORIA DE LA CALIDAD DE ATENCION	150101 : LIMA	060 : INFORME	1 : Muy Alta	Físico	0.00	0.00	0.00	0.00	0.00	1.00	0.00	0.00	0.00	0.00	0.00	1.00	2.00
					Financiero S/.	2,023.00	1,523.00	1,547.00	0.00	1,589.00	1,582.00	1,710.00	1,710.00	1,710.00	1,710.00	1,710.00	1,710.00	18,524.00

Unidad Ejecutora : 000124 - INSTITUTO NACIONAL DE OFTALMOLOGIA
Centro de Costo: 07.04 - PLATAFORMA DE ATENCIÓN AL USUARIO

OEI.04 FORTALECER LA RECTORÍA Y LA GOBERNANZA SOBRE EL SISTEMA DE SALUD; Y LA GESTIÓN INSTITUCIONAL; PARA EL DESEMPEÑO EFICIENTE; ÉTICO E ÍNTEGRO; EN EL MARCO DE LA MODERNIZACIÓN DE LA GESTIÓN PÚBLICA
AEI.04.02 GESTIÓN ORIENTADA A RESULTADOS AL SERVICIO DE LA POBLACIÓN; CON PROCESOS OPTIMIZADOS Y PROCEDIMIENTOS ADMINISTRATIVOS SIMPLIFICADOS.

COD.	Actividad Operativa / Inversiones	Ubigeo	U.M.	Prioridad	Meta	PROGRAMACION 1	2	3	4	5	6	7	8	9	10	11	12	Total Anual
AOI00012400388	MEDICION DE LA SATISFACCION DEL USUARIO EXTERNO EN CONSULTA EXTERNA, HOSPITALIZACION, EMERGENCIA	150101 : LIMA	060 : INFORME	1 : Muy Alta	Físico	0.00	0.00	0.00	0.00	0.00	0.00	0.00	0.00	1.00	1.00	1.00	0.00	3.00
					Financiero S/.	0.00	1,488.25	1,653.60	8,040.12	1,367.67	1,481.36	1,244.00	1,244.00	1,244.00	1,244.00	1,244.00	1,245.00	21,496.00

Unidad Ejecutora : 000124 - INSTITUTO NACIONAL DE OFTALMOLOGIA
Centro de Costo: 08.01 - JEFATURA DEL DEPARTAMENTO DE ENFERMERIA

OEI.04 FORTALECER LA RECTORÍA Y LA GOBERNANZA SOBRE EL SISTEMA DE SALUD; Y LA GESTIÓN INSTITUCIONAL; PARA EL DESEMPEÑO EFICIENTE; ÉTICO E ÍNTEGRO; EN EL MARCO DE LA MODERNIZACIÓN DE LA GESTIÓN PÚBLICA
AEI.04.02 GESTIÓN ORIENTADA A RESULTADOS AL SERVICIO DE LA POBLACIÓN; CON PROCESOS OPTIMIZADOS Y PROCEDIMIENTOS ADMINISTRATIVOS SIMPLIFICADOS.

COD.	Actividad Operativa / Inversiones	Ubigeo	U.M.	Prioridad	Meta	PROGRAMACION 1	2	3	4	5	6	7	8	9	10	11	12	Total Anual
AOI00012400677	GESTION DEL SERVICIO	150105 : BREÑA	103 : REGISTRO	1 : Muy Alta	Físico	800.00	800.00	800.00	650.00	650.00	655.00	650.00	650.00	650.00	650.00	650.00	650.00	8,255.00
					Financiero S/.	2,804.00	2,506.00	2,327.00	2,372.00	2,373.00	2,368.00	7,206.00	7,206.00	7,206.00	7,206.00	7,206.00	7,206.00	57,986.00
AOI00012400678	SUPERVISIONES DE ENFERMERIA	150105 : BREÑA	103 : REGISTRO	1 : Muy Alta	Físico	14.00	14.00	14.00	14.00	14.00	15.00	14.00	14.00	14.00	14.00	14.00	14.00	169.00
					Financiero S/.	2,804.00	2,506.00	2,327.00	2,372.00	2,373.00	2,368.00	7,206.00	7,206.00	7,206.00	7,206.00	7,206.00	7,206.00	57,986.00

Unidad Ejecutora : 000124 - INSTITUTO NACIONAL DE OFTALMOLOGIA
Centro de Costo: 08.02 - ENFERMERIA

OEI.02 GARANTIZAR EL ACCESO A CUIDADOS Y SERVICIOS DE SALUD DE CALIDAD ORGANIZADOS EN REDES INTEGRADAS DE SALUD; CENTRADAS EN LA PERSONA; FAMILIA Y COMUNIDAD; CON ÉNFASIS EN LA PROMOCIÓN DE LA SALUD Y LA PRE
AEI.02.03 REDES INTEGRADAS DE SALUD; IMPLEMENTADAS PROGRESIVAMENTE A NIVEL NACIONAL.

COD.	Actividad Operativa / Inversiones	Ubigeo	U.M.	Prioridad	Meta	PROGRAMACION 1	2	3	4	5	6	7	8	9	10	11	12	Total Anual
AOI00012400191	MONITOREO DE FUNCIONES VITALES	150101 : LIMA	006 : ATENCION	1 : Muy Alta	Físico	2,250.00	2,250.00	2,250.00	2,000.00	2,000.00	1,996.00	2,000.00	2,000.00	2,000.00	2,000.00	2,000.00	2,000.00	24,746.00
					Financiero S/.	0.00	2,810.00	2,504.00	4,680.00	2,218.00	3,277.00	3,590.00	3,590.00	3,590.00	3,590.00	3,590.00	3,590.00	37,029.00
AOI00012400192	ADMINISTRACION DE TRATAMIENTO FARMACOLOGICO	150101 : LIMA	006 : ATENCION	1 : Muy Alta	Físico	800.00	800.00	800.00	650.00	650.00	645.00	650.00	650.00	650.00	650.00	650.00	650.00	8,245.00

INSTITUTO NACIONAL DE OFTALMOLOGIA Dr. Francisco Contreras Campos V°B° T.L.Z.O. DIRECTORA EJECUTIVA DE LA OFICINA DE PLANEAMIENTO ESTRATEGICO

INSTITUTO NACIONAL DE OFTALMOLOGIA Dr. Francisco Contreras Campos V°B° Unidad de Planeamiento

					Financiero S/.	0.00	2,812.38	2,500.79	4,683.25	2,213.05	3,273.27	3,590.00	3,590.00	3,590.00	3,590.00	3,590.00	3,563.26	36,996.00
AOI00012400193	INTERVENCION DE ENFERMERIA EN OFTALMOLOGIA	150101 : LIMA	006 : ATENCION	1 : Muy Alta	Fisico	35,300.00	35,300.00	35,300.00	35,300.00	35,300.00	35,289.00	35,300.00	35,300.00	35,300.00	35,300.00	35,300.00	35,300.00	423,589.00
					Financiero S/.	0.00	0.00	0.00	0.00	34,851.34	0.00	0.00	0.00	17,258.66	17,370.00	17,370.00	17,367.00	104,217.00
AOI00012400194	EDUCACION DE ENFERMERIA AL USUARIO EN PROMOCION Y PREVENCION DE LA SALUD OCULAR	150101 : LIMA	006 : ATENCION	1 : Muy Alta	Fisico	5,500.00	5,500.00	5,500.00	3,000.00	3,000.00	2,991.00	3,000.00	3,000.00	3,000.00	3,000.00	3,000.00	3,000.00	43,491.00
					Financiero S/.	0.00	0.00	0.00	0.00	0.00	0.00	61,397.00	61,397.00	61,397.00	61,397.00	61,397.00	61,398.00	368,383.00

Unidad Ejecutora : 000124 - INSTITUTO NACIONAL DE OFTALMOLOGIA
Centro de Costo: 09.01 - DIRECCIÓN DE LA OFICINA EJECUTIVA DE ADMINISTRACIÓN

OEI.04 FORTALECER LA RECTORÍA Y LA GOBERNANZA SOBRE EL SISTEMA DE SALUD; Y LA GESTIÓN INSTITUCIONAL; PARA EL DESEMPEÑO EFICIENTE; ÉTICO E ÍNTEGRO; EN EL MARCO DE LA MODERNIZACIÓN DE LA GESTIÓN PÚBLICA
AEI.04.02 GESTIÓN ORIENTADA A RESULTADOS AL SERVICIO DE LA POBLACIÓN; CON PROCESOS OPTIMIZADOS Y PROCEDIMIENTOS ADMINISTRATIVOS SIMPLIFICADOS.

COD.	Actividad Operativa / Inversiones	Ubigeo	U.M.	Prioridad	Meta	PROGRAMACION 1	2	3	4	5	6	7	8	9	10	11	12	Total Anual
AOI00012400195	INFORMES DE MONITOREO Y EVALUACION DE LOS PROCEDIMIENTOS ADMINISTRATIVOS	150101 : LIMA	060 : INFORME	1 : Muy Alta	Fisico	0.00	0.00	1.00	0.00	0.00	1.00	0.00	0.00	1.00	0.00	0.00	1.00	4.00
					Financiero S/.	2,804.00	2,506.00	2,327.00	2,372.00	2,373.00	2,368.00	7,206.00	7,206.00	7,206.00	7,206.00	7,206.00	7,206.00	57,986.00
AOI00012400196	SEGUIMIENTO DE ACCIONES ADMINISTRATIVAS	150101 : LIMA	001 : ACCION	1 : Muy Alta	Fisico	100.00	100.00	100.00	100.00	100.00	100.00	100.00	100.00	100.00	100.00	100.00	100.00	1,200.00
					Financiero S/.	2,804.00	2,506.00	2,327.00	2,372.00	2,373.00	2,368.00	7,206.00	7,206.00	7,206.00	7,206.00	7,206.00	7,206.00	57,986.00

Unidad Ejecutora : 000124 - INSTITUTO NACIONAL DE OFTALMOLOGIA
Centro de Costo: 09.02.01 - JEFATURA DE LA OFICINA DE PERSONAL

OEI.05 MEJORAR LA GESTIÓN Y EL DESARROLLO DE LOS RECURSOS HUMANOS EN SALUD CON ÉNFASIS EN COMPETENCIAS; Y LA DISPONIBILIDAD EQUITATIVA EN EL PAÍS
AEI.05.01 PLAN DE DOTACIÓN DE RECURSOS HUMANOS EN SALUD ACORDADO CON GOBIERNOS REGIONALES; IMPLEMENTADO.

COD.	Actividad Operativa / Inversiones	Ubigeo	U.M.	Prioridad	Meta	PROGRAMACION 1	2	3	4	5	6	7	8	9	10	11	12	Total Anual
AOI00012400401	SEGUIMIENTO DE ACCIONES ADMINISTRATIVAS	150101 : LIMA	060 : INFORME	1 : Muy Alta	Fisico	0.00	0.00	1.00	0.00	0.00	1.00	0.00	0.00	1.00	0.00	0.00	1.00	4.00
					Financiero S/.	3,826.00	3,404.00	3,482.00	3,513.00	3,535.00	3,815.00	8,536.00	8,536.00	8,536.00	8,536.00	8,536.00	8,536.00	72,791.00

Unidad Ejecutora : 000124 - INSTITUTO NACIONAL DE OFTALMOLOGIA
Centro de Costo: 09.02.02 - BIENESTAR DE PERSONAL

OEI.02 GARANTIZAR EL ACCESO A CUIDADOS Y SERVICIOS DE SALUD DE CALIDAD ORGANIZADOS EN REDES INTEGRADAS DE SALUD; CENTRADAS EN LA PERSONA; FAMILIA Y COMUNIDAD; CON ÉNFASIS EN LA PROMOCIÓN DE LA SALUD Y LA PRE
AEI.02.03 REDES INTEGRADAS DE SALUD; IMPLEMENTADAS PROGRESIVAMENTE A NIVEL NACIONAL.

COD.	Actividad Operativa / Inversiones	Ubigeo	U.M.	Prioridad	Meta	PROGRAMACION 1	2	3	4	5	6	7	8	9	10	11	12	Total Anual
AOI00012400657	MONITOREO DEL PERSONAL CON COVID -19	150101 : LIMA	060 : INFORME	3 : Muy Alta	Fisico	1.00	1.00	1.00	1.00	1.00	0.00	1.00	1.00	1.00	1.00	1.00	1.00	11.00
					Financiero S/.	0.00	0.00	0.00	0.00	0.00	4,816.00	14,403.00	14,403.00	14,403.00	14,403.00	14,403.00	14,403.00	91,234.00
AOI00012400658	SEGUIMIENTO Y MONITOREO DE PERSONAL VULNERABLE DEL INO	150101 : LIMA	060 : INFORME	3 : Muy Alta	Fisico	1.00	1.00	1.00	1.00	1.00	0.00	0.00	0.00	0.00	0.00	0.00	0.00	5.00
					Financiero S/.	0.00	0.00	0.00	0.00	0.00	4,816.00	14,403.00	14,403.00	14,403.00	14,403.00	14,403.00	14,403.00	91,234.00
AOI00012400696	ACCIONES DE CONTROL DEL INVENTARIO NUTRICIONAL	150101 : LIMA	001 : ACCION		Fisico	0.00	0.00	0.00	0.00	0.00	0.00	1.00	1.00	1.00	1.00	1.00	1.00	6.00
					Financiero S/.	0.00	100.00	100.00	100.00	100.00	100.00	100.00	100.00	100.00	100.00	100.00	100.00	1,100.00

OEI.05 MEJORAR LA GESTIÓN Y EL DESARROLLO DE LOS RECURSOS HUMANOS EN SALUD CON ÉNFASIS EN COMPETENCIAS; Y LA DISPONIBILIDAD EQUITATIVA EN EL PAÍS
AEI.05.01 PLAN DE DOTACIÓN DE RECURSOS HUMANOS EN SALUD ACORDADO CON GOBIERNOS REGIONALES; IMPLEMENTADO.

COD.	Actividad Operativa / Inversiones	Ubigeo	U.M.	Prioridad	Meta	PROGRAMACION 1	2	3	4	5	6	7	8	9	10	11	12	Total Anual
AOI00012400403	APLICACION DE FICHAS SOCIO-ECONOMICAS AL PERSONAL	150101 : LIMA	060 : INFORME	1 : Muy Alta	Fisico	1.00	1.00	1.00	1.00	1.00	1.00	1.00	1.00	1.00	1.00	1.00	1.00	12.00
					Financiero S/.	3,826.00	3,404.00	3,482.00	3,513.00	3,535.00	3,815.00	8,536.00	8,536.00	8,536.00	8,536.00	8,536.00	8,536.00	72,791.00
AOI00012400404	ESTUDIO DEL CLIMA ORGANIZACIONAL	150101 : LIMA	060 : INFORME	1 : Muy Alta	Fisico	0.00	0.00	0.00	1.00	0.00	0.00	0.00	0.00	0.00	0.00	1.00	0.00	2.00
					Financiero S/.	3,826.00	3,404.00	3,482.00	3,513.00	3,535.00	3,815.00	8,536.00	8,536.00	8,536.00	8,536.00	8,536.00	8,536.00	72,791.00
AOI00012400406	IMPLEMENTACION DE ACCIONES DE MEJORA DEL CLIMA ORGANIZACIONAL	150101 : LIMA	060 : INFORME	1 : Muy Alta	Fisico	0.00	0.00	1.00	1.00	0.00	1.00	0.00	1.00	0.00	0.00	0.00	1.00	5.00
					Financiero S/.	3,826.00	3,404.00	3,482.00	3,513.00	3,535.00	3,815.00	8,536.00	8,536.00	8,536.00	8,536.00	8,536.00	8,536.00	72,791.00
AOI00012400408	PLAN ANUAL DE BIENESTAR DE PERSONAL	150101 : LIMA	091 : PLAN	1 : Muy Alta	Fisico	1.00	0.00	0.00	0.00	0.00	0.00	0.00	0.00	0.00	0.00	0.00	0.00	1.00
					Financiero S/.	3,826.00	3,404.00	3,482.00	3,513.00	3,535.00	3,815.00	8,536.00	8,536.00	8,536.00	8,536.00	8,536.00	8,536.00	72,791.00
AOI00012400409	SEGUIMIENTO DEL PLAN	150101 : LIMA	060 : INFORME	1 : Muy Alta	Fisico	3.00	3.00	2.00	3.00	2.00	2.00	1.00	1.00	3.00	1.00	1.00	1.00	23.00
					Financiero S/.	3,826.00	3,404.00	3,482.00	3,513.00	3,535.00	3,815.00	8,536.00	8,536.00	8,536.00	8,536.00	8,536.00	8,536.00	72,791.00

Unidad Ejecutora : 000124 - INSTITUTO NACIONAL DE OFTALMOLOGIA
Centro de Costo: 09.02.03 - CAPACITACIÓN

OEI.05 MEJORAR LA GESTIÓN Y EL DESARROLLO DE LOS RECURSOS HUMANOS EN SALUD CON ÉNFASIS EN COMPETENCIAS; Y LA DISPONIBILIDAD EQUITATIVA EN EL PAÍS
AEI.05.01 PLAN DE DOTACIÓN DE RECURSOS HUMANOS EN SALUD ACORDADO CON GOBIERNOS REGIONALES; IMPLEMENTADO.

COD.	Actividad Operativa / Inversiones	Ubigeo	U.M.	Prioridad	Meta	PROGRAMACION 1	2	3	4	5	6	7	8	9	10	11	12	Total Anual
AOI00012400395	CAPACITACION DEL PERSONAL NOMBRADO Y CAS	150101 : LIMA	088 : PERSONA CAPACITADA	1 : Muy Alta	Fisico	0.00	0.00	0.00	30.00	30.00	0.00	20.00	20.00	20.00	20.00	20.00	0.00	160.00
					Financiero S/.	4,303.61	3,903.61	4,226.88	4,460.36	4,460.36	4,460.36	3,671.00	3,671.00	3,671.00	3,671.00	3,671.00	3,673.82	47,844.00
AOI00012400397	ELABORACION DEL PDP	150101 : LIMA	091 : PLAN	1 : Muy Alta	Fisico	0.00	1.00	0.00	0.00	0.00	0.00	0.00	0.00	0.00	0.00	0.00	0.00	1.00
					Financiero S/.	2,717.73	0.00	0.00	0.00	0.00	0.00	407.00	407.00	407.00	407.00	407.00	404.85	5,157.58

INSTITUTO NACIONAL DE OFTALMOLOGIA "Dr. Francisco Contreras Campos" V°B° T.L.Z.O. DIRECTORA EJECUTIVA DE LA OFICINA DE PLANEAMIENTO ESTRATÉGICO

INSTITUTO NACIONAL DE OFTALMOLOGIA "Dr. Francisco Contreras Campos" V°B° Unidad de Planeamiento - OEPE

AOI00012400398	EVALUACION DEL PERSONAL CAPACITADO	150101 : LIMA	060 : INFORME	1 : Muy Alta	Fisico	0.00	0.00	0.00	0.00	0.00	0.00	1.00	0.00	0.00	0.00	0.00	1.00	2.00
					Financiero S/.	0.00	2,692.69	2,699.72	2,687.42	2,668.08	2,685.66	51,621.00	51,621.00	51,621.00	51,621.00	51,621.00	51,619.43	323,158.00

Unidad Ejecutora : 000124 - INSTITUTO NACIONAL DE OFTALMOLOGIA
Centro de Costo: 09.02.04 - REGISTRO, LEGAJO Y ESCALAFÓN

OEI.05 MEJORAR LA GESTIÓN Y EL DESARROLLO DE LOS RECURSOS HUMANOS EN SALUD CON ÉNFASIS EN COMPETENCIAS; Y LA DISPONIBILIDAD EQUITATIVA EN EL PAÍS
AEI.05.01 PLAN DE DOTACIÓN DE RECURSOS HUMANOS EN SALUD ACORDADO CON GOBIERNOS REGIONALES; IMPLEMENTADO.

COD.	Actividad Operativa / Inversiones	Ubigeo	U.M.	Prioridad	Meta	PROGRAMACION 1	2	3	4	5	6	7	8	9	10	11	12	Total Anual
AOI00012400412	REGISTRO Y CUSTODIA DEL LEGAJO ACTUALIZADO DE TODO EL PERSONAL DEL INO	150101 : LIMA	001 : ACCION	1 : Muy Alta	Fisico	1.00	1.00	1.00	1.00	1.00	1.00	1.00	1.00	1.00	1.00	1.00	1.00	12.00
					Financiero S/.	2,983.00	3,942.00	5,912.00	3,543.00	3,885.42	3,964.00	3,240.00	3,240.00	3,240.00	3,240.00	3,240.00	3,240.00	43,669.42

Unidad Ejecutora : 000124 - INSTITUTO NACIONAL DE OFTALMOLOGIA
Centro de Costo: 09.02.05 - PRESUPUESTO Y REMUNERACIONES

OEI.04 FORTALECER LA RECTORÍA Y LA GOBERNANZA SOBRE EL SISTEMA DE SALUD; Y LA GESTIÓN INSTITUCIONAL; PARA EL DESEMPEÑO EFICIENTE; ÉTICO E ÍNTEGRO; EN EL MARCO DE LA MODERNIZACIÓN DE LA GESTIÓN PÚBLICA
AEI.04.02 GESTIÓN ORIENTADA A RESULTADOS AL SERVICIO DE LA POBLACIÓN; CON PROCESOS OPTIMIZADOS Y PROCEDIMIENTOS ADMINISTRATIVOS SIMPLIFICADOS.

COD.	Actividad Operativa / Inversiones	Ubigeo	U.M.	Prioridad	Meta	PROGRAMACION 1	2	3	4	5	6	7	8	9	10	11	12	Total Anual
AOI00012400510	ELABORACION DE PLANILLAS DE PERSONAL CESANTE	150101 : LIMA	137 : PLANILLA	1 : Muy Alta	Fisico	1.00	1.00	1.00	1.00	1.00	1.00	1.00	1.00	1.00	1.00	1.00	1.00	12.00
					Financiero S/.	64,821.87	52,951.87	52,951.87	52,951.87	52,951.87	51,738.73	60,296.00	60,296.00	60,296.00	60,296.00	60,296.00	60,295.92	690,144.00

OEI.05 MEJORAR LA GESTIÓN Y EL DESARROLLO DE LOS RECURSOS HUMANOS EN SALUD CON ÉNFASIS EN COMPETENCIAS; Y LA DISPONIBILIDAD EQUITATIVA EN EL PAÍS
AEI.05.01 PLAN DE DOTACIÓN DE RECURSOS HUMANOS EN SALUD ACORDADO CON GOBIERNOS REGIONALES; IMPLEMENTADO.

COD.	Actividad Operativa / Inversiones	Ubigeo	U.M.	Prioridad	Meta	PROGRAMACION 1	2	3	4	5	6	7	8	9	10	11	12	Total Anual
AOI00012400415	ELABORACION DE PLANILLAS DE PERSONAL ACTIVO, CAS E INCENTIVOS	150101 : LIMA	137 : PLANILLA	1 : Muy Alta	Fisico	3.00	3.00	3.00	3.00	3.00	3.00	3.00	3.00	3.00	3.00	3.00	3.00	36.00
					Financiero S/.	2,983.00	3,942.00	5,912.00	3,543.00	3,921.00	3,964.00	3,240.00	3,240.00	3,240.00	3,240.00	3,240.00	3,240.00	43,705.00
AOI00012400416	ELABORACION DEL CUADRO PARA ASIGNACION DE PERSONAL PROVISIONAL Y MODIFICACIONES	150101 : LIMA	036 : DOCUMENTO	1 : Muy Alta	Fisico	0.00	0.00	0.00	0.00	0.00	0.00	0.00	0.00	0.00	0.00	1.00	0.00	1.00
					Financiero S/.	2,983.00	3,942.00	5,912.00	3,543.00	3,921.00	3,964.00	3,240.00	3,240.00	3,240.00	3,240.00	3,240.00	3,240.00	43,705.00
AOI00012400417	ELABORACION DEL PRESUPUESTO ANALITICO DE PERSONAL INICIAL Y MODIFICADO	150101 : LIMA	036 : DOCUMENTO	1 : Muy Alta	Fisico	0.00	0.00	0.00	0.00	0.00	0.00	0.00	1.00	0.00	0.00	1.00	0.00	2.00
					Financiero S/.	2,983.00	3,942.00	5,912.00	3,543.00	3,921.00	3,964.00	3,240.00	3,240.00	3,240.00	3,240.00	3,240.00	3,240.00	43,705.00
AOI00012400680	ELABORACION DE PLANILLAS DE PERSONAL CAS (D.U. N° 034-2021)	150101 : LIMA	137 : PLANILLA		Fisico	1.00	1.00	1.00	1.00	1.00	1.00	1.00	1.00	1.00	1.00	1.00	1.00	12.00
					Financiero S/.	33,731.98	31,618.14	33,359.21	33,378.90	26,504.75	27,127.70	49,688.00	49,688.00	49,688.00	49,688.00	49,688.00	49,686.32	483,847.00

Unidad Ejecutora : 000124 - INSTITUTO NACIONAL DE OFTALMOLOGIA
Centro de Costo: 09.02.06 - SELECCIÓN, EVALUACIÓN Y DESPLAZAMIENTO DE PERSONAL

OEI.05 MEJORAR LA GESTIÓN Y EL DESARROLLO DE LOS RECURSOS HUMANOS EN SALUD CON ÉNFASIS EN COMPETENCIAS; Y LA DISPONIBILIDAD EQUITATIVA EN EL PAÍS
AEI.05.01 PLAN DE DOTACIÓN DE RECURSOS HUMANOS EN SALUD ACORDADO CON GOBIERNOS REGIONALES; IMPLEMENTADO.

COD.	Actividad Operativa / Inversiones	Ubigeo	U.M.	Prioridad	Meta	PROGRAMACION 1	2	3	4	5	6	7	8	9	10	11	12	Total Anual
AOI00012400421	CONTRATOS POR REEMPLAZO DE PERSONAL, CONTRATOS DE PERSONAL CAS Y ADENDAS	150101 : LIMA	060 : INFORME	1 : Muy Alta	Fisico	0.00	0.00	1.00	0.00	0.00	8.00	0.00	0.00	0.00	0.00	0.00	2.00	11.00
					Financiero S/.	2,983.00	3,942.00	5,912.00	3,543.00	3,921.00	3,964.00	3,240.00	3,240.00	3,240.00	3,240.00	3,240.00	3,240.00	43,705.00
AOI00012400423	ELABORACION DE LAS RESOLUCIONES DIRECTORALES Y ADMINISTRATIVAS	150101 : LIMA	060 : INFORME	1 : Muy Alta	Fisico	4.00	4.00	3.00	3.00	3.00	12.00	5.00	5.00	5.00	5.00	5.00	6.00	60.00
					Financiero S/.	2,983.00	3,942.00	5,912.00	3,543.00	3,921.00	3,964.00	3,240.00	3,240.00	3,240.00	3,240.00	3,240.00	3,240.00	43,705.00
AOI00012400424	REALIZAR EVALUACIONES DE DESEMPENO Y CONDUCTA LABORAL DEL PERSONAL	150101 : LIMA	060 : INFORME	1 : Muy Alta	Fisico	0.00	0.00	1.00	0.00	0.00	1.00	1.00	0.00	0.00	0.00	0.00	0.00	3.00
					Financiero S/.	2,980.31	3,942.48	5,911.07	3,540.57	3,919.59	3,963.78	3,240.00	3,240.00	3,240.00	3,240.00	3,240.00	3,216.20	43,674.00

Unidad Ejecutora : 000124 - INSTITUTO NACIONAL DE OFTALMOLOGIA
Centro de Costo: 09.02.07 - BENEFICIOS Y PENSIONES

OEI.05 MEJORAR LA GESTIÓN Y EL DESARROLLO DE LOS RECURSOS HUMANOS EN SALUD CON ÉNFASIS EN COMPETENCIAS; Y LA DISPONIBILIDAD EQUITATIVA EN EL PAÍS
AEI.05.01 PLAN DE DOTACIÓN DE RECURSOS HUMANOS EN SALUD ACORDADO CON GOBIERNOS REGIONALES; IMPLEMENTADO.

COD.	Actividad Operativa / Inversiones	Ubigeo	U.M.	Prioridad	Meta	PROGRAMACION 1	2	3	4	5	6	7	8	9	10	11	12	Total Anual
AOI00012400419	RECONOCER LOS BENEFICIOS DEL RECURSO HUMANO ACTIVO Y PASIVO	150101 : LIMA	610 : DOCUMENTO TECNICO	1 : Muy Alta	Fisico	1.00	1.00	1.00	1.00	1.00	1.00	1.00	1.00	1.00	1.00	1.00	1.00	12.00
					Financiero S/.	2,983.00	3,942.00	5,912.00	3,543.00	3,921.00	3,964.00	3,240.00	3,240.00	3,240.00	3,240.00	3,240.00	3,240.00	43,705.00

Unidad Ejecutora : 000124 - INSTITUTO NACIONAL DE OFTALMOLOGIA
Centro de Costo: 09.02.08 - CONTROL

OEI.05 MEJORAR LA GESTIÓN Y EL DESARROLLO DE LOS RECURSOS HUMANOS EN SALUD CON ÉNFASIS EN COMPETENCIAS; Y LA DISPONIBILIDAD EQUITATIVA EN EL PAÍS
AEI.05.01 PLAN DE DOTACIÓN DE RECURSOS HUMANOS EN SALUD ACORDADO CON GOBIERNOS REGIONALES; IMPLEMENTADO.

COD.	Actividad Operativa / Inversiones	Ubigeo	U.M.	Prioridad	Meta	PROGRAMACION 1	2	3	4	5	6	7	8	9	10	11	12	Total Anual
AOI00012400410	ACCIONES Y REPORTE DE CONTROL DE	150101 :	610 :	1 : Muy Alta	Fisico	10.00	10.00	10.00	10.00	10.00	10.00	10.00	10.00	10.00	10.00	12.00	10.00	122.00

INSTITUTO NACIONAL DE OFTALMOLOGIA Dr. Francisco Contreras Campos V°B° T.L.Z.O. DIRECTORA EJECUTIVA DE LA OFICINA DE PLANEAMIENTO ESTRATÉGICO

INSTITUTO NACIONAL DE OFTALMOLOGIA Dr. Francisco Contreras Campos V°B° Unidad de Planeamiento - OEPE

PERMANENCIA	LIMA	DOCUMENTO TECNICO	Financiero S/.	3,825.26	3,406.72	3,483.92	3,512.11	3,531.50	3,817.23	8,536.00	8,536.00	8,536.00	8,536.00	8,536.00	8,549.26	72,806.00

Unidad Ejecutora : 000124 - INSTITUTO NACIONAL DE OFTALMOLOGIA
Centro de Costo: 09.02.09 - UNIDAD FUNCIONAL DE SEGURIDAD Y SALUD EN EL TRABAJO

OEI.02 GARANTIZAR EL ACCESO A CUIDADOS Y SERVICIOS DE SALUD DE CALIDAD ORGANIZADOS EN REDES INTEGRADAS DE SALUD; CENTRADAS EN LA PERSONA; FAMILIA Y COMUNIDAD; CON ÉNFASIS EN LA PROMOCIÓN DE LA SALUD Y LA PRE

AEI.02.03 REDES INTEGRADAS DE SALUD; IMPLEMENTADAS PROGRESIVAMENTE A NIVEL NACIONAL.

COD.	Actividad Operativa / Inversiones	Ubigeo	U.M.	Prioridad	Meta	PROGRAMACION 1	2	3	4	5	6	7	8	9	10	11	12	Total Anual
AOI00012400659	SEGUIMIENTO CLINICO Y EPIDEMIOLOGICO DE LOS TRABAJADORES DEL INO A CASOS POSITIVOS DE COVID-19	150101 : LIMA	060 : INFORME	3 : Muy Alta	Fisico	1.00	1.00	1.00	1.00	1.00	1.00	0.00	0.00	0.00	0.00	0.00	0.00	6.00
					Financiero S/.	0.00	0.00	0.00	0.00	0.00	4,816.00	14,403.00	14,403.00	14,403.00	14,403.00	14,403.00	14,403.00	91,234.00
AOI00012400661	ACTUALIZACION DEL PLAN DEL VIGILANCIA, PREVENCION Y CONTROL DEL COVID-19 EN EL INO	150101 : LIMA	036 : DOCUMENTO	3 : Muy Alta	Fisico	0.00	1.00	0.00	1.00	0.00	0.00	0.00	0.00	0.00	0.00	0.00	0.00	2.00
					Financiero S/.	0.00	0.00	0.00	0.00	0.00	9,632.00	28,806.00	28,806.00	28,806.00	28,806.00	28,806.00	28,806.00	182,468.00
AOI00012400662	SUPERVISION AL CUMPLIMIENTO DEL PLAN DE VIGILANCIA, PREVENCION Y CONTROL DE TRABAJADORES DEL INO CON RIESGO A COVID-19	150101 : LIMA	060 : INFORME	3 : Muy Alta	Fisico	0.00	1.00	0.00	1.00	0.00	1.00	0.00	0.00	0.00	0.00	0.00	0.00	3.00
					Financiero S/.	0.00	0.00	0.00	0.00	0.00	4,816.00	14,403.00	14,403.00	14,403.00	14,403.00	14,403.00	14,403.00	91,234.00

OEI.05 MEJORAR LA GESTIÓN Y EL DESARROLLO DE LOS RECURSOS HUMANOS EN SALUD CON ÉNFASIS EN COMPETENCIAS; Y LA DISPONIBILIDAD EQUITATIVA EN EL PAÍS

AEI.05.01 PLAN DE DOTACIÓN DE RECURSOS HUMANOS EN SALUD ACORDADO CON GOBIERNOS REGIONALES; IMPLEMENTADO.

COD.	Actividad Operativa / Inversiones	Ubigeo	U.M.	Prioridad	Meta	PROGRAMACION 1	2	3	4	5	6	7	8	9	10	11	12	Total Anual
AOI00012400426	ELABORACION DEL PLAN ANUAL DE SEGURIDAD Y SALUD EN EL TRABAJO	150101 : LIMA	091 : PLAN	1 : Muy Alta	Fisico	1.00	0.00	0.00	0.00	0.00	0.00	0.00	0.00	0.00	0.00	0.00	0.00	1.00
					Financiero S/.	0.00	3,844.00	7,307.00	8,519.00	5,533.00	5,513.00	146,431.00	146,431.00	146,431.00	146,431.00	146,431.00	146,431.00	909,302.00
AOI00012400428	EVALUACION DEL PLAN ANUAL DE SEGURIDAD Y SALUD EN EL TRABAJO	150101 : LIMA	060 : INFORME	1 : Muy Alta	Fisico	2.00	0.00	0.00	0.00	0.00	0.00	1.00	0.00	0.00	0.00	1.00	0.00	4.00
					Financiero S/.	0.00	3,844.90	7,306.42	8,519.67	5,533.82	5,512.13	146,431.00	146,431.00	146,431.00	146,431.00	146,431.00	146,425.06	909,297.00
AOI00012400672	SUPERVISION DEL CUMPLIMIENTO DEL PLAN ANUAL DE SEGURIDAD Y SALUD EN EL TRABAJO DEL INO	150105 : BREÑA	060 : INFORME	1 : Muy Alta	Fisico	0.00	1.00	0.00	1.00	0.00	0.00	0.00	0.00	0.00	0.00	0.00	1.00	3.00
					Financiero S/.	0.00	0.00	2,025.00	0.00	0.00	0.00	0.00	0.00	0.00	0.00	0.00	0.00	2,025.00

Unidad Ejecutora : 000124 - INSTITUTO NACIONAL DE OFTALMOLOGIA
Centro de Costo: 09.02.10 - SECRETARÍA TÉCNICA

OEI.05 MEJORAR LA GESTIÓN Y EL DESARROLLO DE LOS RECURSOS HUMANOS EN SALUD CON ÉNFASIS EN COMPETENCIAS; Y LA DISPONIBILIDAD EQUITATIVA EN EL PAÍS

AEI.05.01 PLAN DE DOTACIÓN DE RECURSOS HUMANOS EN SALUD ACORDADO CON GOBIERNOS REGIONALES; IMPLEMENTADO.

COD.	Actividad Operativa / Inversiones	Ubigeo	U.M.	Prioridad	Meta	PROGRAMACION 1	2	3	4	5	6	7	8	9	10	11	12	Total Anual
AOI00012400430	ELABORAR Y SUSCRIBIR INFORME DE PRECALIFICACION	150101 : LIMA	060 : INFORME	1 : Muy Alta	Fisico	1.00	1.00	1.00	1.00	1.00	1.00	1.00	1.00	1.00	1.00	1.00	1.00	12.00
					Financiero S/.	0.00	0.00	2,024.19	0.00	0.00	0.00	0.00	0.00	0.00	0.00	0.00	0.81	2,025.00

Unidad Ejecutora : 000124 - INSTITUTO NACIONAL DE OFTALMOLOGIA
Centro de Costo: 09.03.01 - JEFATURA DE LA OFICINA DE ECONOMÍA

OEI.04 FORTALECER LA RECTORÍA Y LA GOBERNANZA SOBRE EL SISTEMA DE SALUD; Y LA GESTIÓN INSTITUCIONAL; PARA EL DESEMPEÑO EFICIENTE; ÉTICO E ÍNTEGRO; EN EL MARCO DE LA MODERNIZACIÓN DE LA GESTIÓN PÚBLICA

AEI.04.02 GESTIÓN ORIENTADA A RESULTADOS AL SERVICIO DE LA POBLACIÓN; CON PROCESOS OPTIMIZADOS Y PROCEDIMIENTOS ADMINISTRATIVOS SIMPLIFICADOS.

COD.	Actividad Operativa / Inversiones	Ubigeo	U.M.	Prioridad	Meta	PROGRAMACION 1	2	3	4	5	6	7	8	9	10	11	12	Total Anual
AOI00012400197	SEGUIMIENTO DE ACCIONES ADMINISTRATIVAS	150101 : LIMA	060 : INFORME	1 : Muy Alta	Fisico	1.00	1.00	1.00	1.00	1.00	1.00	1.00	1.00	1.00	1.00	1.00	1.00	12.00
					Financiero S/.	3,278.00	2,754.00	2,726.00	2,754.00	2,764.00	2,798.00	4,478.00	4,478.00	4,478.00	4,478.00	4,478.00	4,478.00	43,942.00

Unidad Ejecutora : 000124 - INSTITUTO NACIONAL DE OFTALMOLOGIA
Centro de Costo: 09.03.02 - TESORERÍA

OEI.04 FORTALECER LA RECTORÍA Y LA GOBERNANZA SOBRE EL SISTEMA DE SALUD; Y LA GESTIÓN INSTITUCIONAL; PARA EL DESEMPEÑO EFICIENTE; ÉTICO E ÍNTEGRO; EN EL MARCO DE LA MODERNIZACIÓN DE LA GESTIÓN PÚBLICA

AEI.04.02 GESTIÓN ORIENTADA A RESULTADOS AL SERVICIO DE LA POBLACIÓN; CON PROCESOS OPTIMIZADOS Y PROCEDIMIENTOS ADMINISTRATIVOS SIMPLIFICADOS.

COD.	Actividad Operativa / Inversiones	Ubigeo	U.M.	Prioridad	Meta	PROGRAMACION 1	2	3	4	5	6	7	8	9	10	11	12	Total Anual
AOI00012400198	ELABORACION DE INFORMACION FINANCIERA	150101 : LIMA	060 : INFORME	1 : Muy Alta	Fisico	1.00	1.00	1.00	1.00	1.00	1.00	1.00	1.00	1.00	1.00	1.00	1.00	12.00
					Financiero S/.	3,278.00	2,754.00	2,726.00	2,754.00	2,764.00	2,798.00	4,478.00	4,478.00	4,478.00	4,478.00	4,478.00	4,478.00	43,942.00
AOI00012400199	CONTROL Y REGISTRO DE LOS INGRESOS CAPTADOS	150101 : LIMA	060 : INFORME	1 : Muy Alta	Fisico	1.00	1.00	1.00	1.00	1.00	1.00	1.00	1.00	1.00	1.00	1.00	1.00	12.00
					Financiero S/.	3,278.00	2,754.00	2,726.00	2,754.00	2,764.00	2,798.00	4,478.00	4,478.00	4,478.00	4,478.00	4,478.00	4,478.00	43,942.00
AOI00012400200	PAGO Y DECLARACION OPORTUNA DE LOS TRIBUTOS	150101 : LIMA	018 : CERTIFICADO	1 : Muy Alta	Fisico	6.00	6.00	6.00	6.00	6.00	6.00	6.00	6.00	6.00	6.00	6.00	6.00	72.00
					Financiero S/.	3,278.00	2,754.00	2,726.00	2,754.00	2,764.00	2,798.00	4,478.00	4,478.00	4,478.00	4,478.00	4,478.00	4,478.00	43,942.00
AOI00012400201	SUPERVISAR LOS DOCUMENTOS PARA PAGO Y MONITOREO DE LA EJECUCION DE GASTOS	150101 : LIMA	001 : ACCION	1 : Muy Alta	Fisico	700.00	700.00	700.00	700.00	700.00	842.00	700.00	700.00	700.00	700.00	700.00	700.00	8,542.00
					Financiero S/.	3,278.00	2,754.00	2,726.00	2,754.00	2,764.00	2,798.00	4,478.00	4,478.00	4,478.00	4,478.00	4,478.00	4,478.00	43,942.00

Unidad Ejecutora : 000124 - INSTITUTO NACIONAL DE OFTALMOLOGIA
Centro de Costo: 09.03.03 - CONTROL PREVIO

INSTITUTO NACIONAL DE OFTALMOLOGIA Dr. Francisco Contreras Campos V°B° T.L.Z.O. DIRECTORA EJECUTIVA DE LA OFICINA DE PLANEAMIENTO ESTRATÉGICO

INSTITUTO NACIONAL DE OFTALMOLOGIA Dr. Francisco Contreras Campos V°B° Unidad de Planeamiento - OEPE

OEI.04 FORTALECER LA RECTORÍA Y LA GOBERNANZA SOBRE EL SISTEMA DE SALUD; Y LA GESTIÓN INSTITUCIONAL; PARA EL DESEMPEÑO EFICIENTE; ÉTICO E ÍNTEGRO; EN EL MARCO DE LA MODERNIZACIÓN DE LA GESTIÓN PÚBLICA

AEI.04.02 GESTIÓN ORIENTADA A RESULTADOS AL SERVICIO DE LA POBLACIÓN; CON PROCESOS OPTIMIZADOS Y PROCEDIMIENTOS ADMINISTRATIVOS SIMPLIFICADOS.

COD.	Actividad Operativa / Inversiones	Ubigeo	U.M.	Prioridad	Meta	PROGRAMACION 1	2	3	4	5	6	7	8	9	10	11	12	Total Anual
AOI00012400202	CONTROL Y REVISION DE LOS DOCUMENTOS SUSTENTATORIOS PARA LA EJECUCION DE GASTOS	150101 : LIMA	001 : ACCION	1 : Muy Alta	Fisico	700.00	700.00	700.00	700.00	700.00	842.00	700.00	700.00	700.00	700.00	700.00	700.00	8,542.00
					Financiero S/.	3,275.87	2,753.86	2,727.03	2,752.79	2,766.70	2,800.67	4,478.00	4,478.00	4,478.00	4,478.00	4,478.00	4,470.08	43,937.00
AOI00012400204	REALIZAR ARQUEOS SORPRESIVOS DE FONDOS	150101 : LIMA	001 : ACCION	1 : Muy Alta	Fisico	1.00	1.00	1.00	1.00	1.00	1.00	1.00	1.00	1.00	1.00	1.00	1.00	12.00
					Financiero S/.	9,776.00	12,055.00	12,002.00	5,110.00	11,493.00	8,450.00	10,274.00	10,274.00	10,274.00	10,274.00	10,274.00	10,274.00	120,530.00

Unidad Ejecutora : 000124 - INSTITUTO NACIONAL DE OFTALMOLOGIA

Centro de Costo: 09.03.04 - PRESUPUESTO

OEI.04 FORTALECER LA RECTORÍA Y LA GOBERNANZA SOBRE EL SISTEMA DE SALUD; Y LA GESTIÓN INSTITUCIONAL; PARA EL DESEMPEÑO EFICIENTE; ÉTICO E ÍNTEGRO; EN EL MARCO DE LA MODERNIZACIÓN DE LA GESTIÓN PÚBLICA

AEI.04.02 GESTIÓN ORIENTADA A RESULTADOS AL SERVICIO DE LA POBLACIÓN; CON PROCESOS OPTIMIZADOS Y PROCEDIMIENTOS ADMINISTRATIVOS SIMPLIFICADOS.

COD.	Actividad Operativa / Inversiones	Ubigeo	U.M.	Prioridad	Meta	PROGRAMACION 1	2	3	4	5	6	7	8	9	10	11	12	Total Anual
AOI00012400205	ELABORACION DE INFORMACION PRESUPUESTAL	150101 : LIMA	060 : INFORME	1 : Muy Alta	Fisico	2.00	1.00	1.00	1.00	1.00	1.00	1.00	1.00	1.00	1.00	1.00	1.00	13.00
					Financiero S/.	9,776.00	12,055.00	12,002.00	5,110.00	11,493.00	8,450.00	10,274.00	10,274.00	10,274.00	10,274.00	10,274.00	10,274.00	120,530.00
AOI00012400207	REGISTRAR EL DEVENGADO EN EL SIAF	150101 : LIMA	001 : ACCION	1 : Muy Alta	Fisico	20.00	250.00	250.00	250.00	250.00	329.00	270.00	270.00	270.00	270.00	270.00	270.00	2,969.00
					Financiero S/.	9,776.00	12,055.00	12,002.00	5,110.00	11,493.00	8,450.00	10,274.00	10,274.00	10,274.00	10,274.00	10,274.00	10,274.00	120,530.00

Unidad Ejecutora : 000124 - INSTITUTO NACIONAL DE OFTALMOLOGIA

Centro de Costo: 09.03.05 - INTEGRACIÓN CONTABLE

INSTITUTO NACIONAL DE OFTALMOLOGIA Dr. Francisco Contreras Campos V°B° T.L.Z.O. DIRECTORA EJECUTIVA DE LA OFICINA DE PLANEAMIENTO ESTRATÉGICO

OEI.04 FORTALECER LA RECTORÍA Y LA GOBERNANZA SOBRE EL SISTEMA DE SALUD; Y LA GESTIÓN INSTITUCIONAL; PARA EL DESEMPEÑO EFICIENTE; ÉTICO E ÍNTEGRO; EN EL MARCO DE LA MODERNIZACIÓN DE LA GESTIÓN PÚBLICA

AEI.04.02 GESTIÓN ORIENTADA A RESULTADOS AL SERVICIO DE LA POBLACIÓN; CON PROCESOS OPTIMIZADOS Y PROCEDIMIENTOS ADMINISTRATIVOS SIMPLIFICADOS.

COD.	Actividad Operativa / Inversiones	Ubigeo	U.M.	Prioridad	Meta	PROGRAMACION 1	2	3	4	5	6	7	8	9	10	11	12	Total Anual
AOI00012400222	CONTABILIZAR EN EL SIAF LOS INGRESOS TRIBUTARIOS Y NO TRIBUTARIOS	150101 : LIMA	001 : ACCION	1 : Muy Alta	Fisico	1.00	1.00	1.00	1.00	1.00	1.00	1.00	1.00	1.00	1.00	1.00	1.00	12.00
					Financiero S/.	9,776.00	12,055.00	12,002.00	5,110.00	11,493.00	8,450.00	10,274.00	10,274.00	10,274.00	10,274.00	10,274.00	10,274.00	120,530.00
AOI00012400223	REALIZAR Y ANALIZAR LAS TRANSFERENCIAS CORRIENTES Y DE CAPITAL DEL TESORO PUBLICO Y DE OTROS INGRESOS	150101 : LIMA	001 : ACCION	1 : Muy Alta	Fisico	1.00	1.00	1.00	1.00	1.00	1.00	1.00	1.00	1.00	1.00	1.00	1.00	12.00
					Financiero S/.	9,776.00	12,055.00	12,002.00	5,110.00	11,493.00	8,450.00	10,274.00	10,274.00	10,274.00	10,274.00	10,274.00	10,274.00	120,530.00

Unidad Ejecutora : 000124 - INSTITUTO NACIONAL DE OFTALMOLOGIA

Centro de Costo: 09.03.06 - CAJERO CENTRAL

OEI.04 FORTALECER LA RECTORÍA Y LA GOBERNANZA SOBRE EL SISTEMA DE SALUD; Y LA GESTIÓN INSTITUCIONAL; PARA EL DESEMPEÑO EFICIENTE; ÉTICO E ÍNTEGRO; EN EL MARCO DE LA MODERNIZACIÓN DE LA GESTIÓN PÚBLICA

AEI.04.02 GESTIÓN ORIENTADA A RESULTADOS AL SERVICIO DE LA POBLACIÓN; CON PROCESOS OPTIMIZADOS Y PROCEDIMIENTOS ADMINISTRATIVOS SIMPLIFICADOS.

COD.	Actividad Operativa / Inversiones	Ubigeo	U.M.	Prioridad	Meta	PROGRAMACION 1	2	3	4	5	6	7	8	9	10	11	12	Total Anual
AOI00012400225	REALIZAR EL COBRO AL PUBLICO USUARIO	150101 : LIMA	001 : ACCION	1 : Muy Alta	Fisico	9,000.00	9,000.00	9,000.00	9,000.00	9,000.00	1,532.00	10,000.00	10,000.00	10,000.00	10,000.00	10,000.00	10,000.00	106,532.00
					Financiero S/.	9,774.27	12,053.91	12,001.12	5,108.83	11,492.55	8,448.95	10,274.00	10,274.00	10,274.00	10,274.00	10,274.00	10,281.37	120,531.00
AOI00012400226	SUPERVISION Y CONTROL DE LA RECAUDACION DIARIA	150101 : LIMA	001 : ACCION	1 : Muy Alta	Fisico	21.00	20.00	23.00	22.00	21.00	20.00	21.00	21.00	21.00	21.00	21.00	21.00	253.00
					Financiero S/.	0.00	13,242.08	14,545.82	37,118.52	12,571.53	10,511.84	14,229.00	14,229.00	14,229.00	14,229.00	14,229.00	14,229.21	173,364.00

Unidad Ejecutora : 000124 - INSTITUTO NACIONAL DE OFTALMOLOGIA

Centro de Costo: 09.04.01 - JEFATURA DE LA OFICINA DE LOGÍSTICA

INSTITUTO NACIONAL DE OFTALMOLOGIA Dr. Francisco Contreras Campos V°B° Unidad de Planeamiento - OEPE

OEI.04 FORTALECER LA RECTORÍA Y LA GOBERNANZA SOBRE EL SISTEMA DE SALUD; Y LA GESTIÓN INSTITUCIONAL; PARA EL DESEMPEÑO EFICIENTE; ÉTICO E ÍNTEGRO; EN EL MARCO DE LA MODERNIZACIÓN DE LA GESTIÓN PÚBLICA

AEI.04.02 GESTIÓN ORIENTADA A RESULTADOS AL SERVICIO DE LA POBLACIÓN; CON PROCESOS OPTIMIZADOS Y PROCEDIMIENTOS ADMINISTRATIVOS SIMPLIFICADOS.

COD.	Actividad Operativa / Inversiones	Ubigeo	U.M.	Prioridad	Meta	PROGRAMACION 1	2	3	4	5	6	7	8	9	10	11	12	Total Anual
AOI00012400227	SEGUIMIENTO DE ACCIONES ADMINISTRATIVAS	150101 : LIMA	060 : INFORME	1 : Muy Alta	Fisico	1.00	1.00	1.00	1.00	1.00	1.00	1.00	1.00	1.00	1.00	1.00	1.00	12.00
					Financiero S/.	0.00	0.00	386.00	386.00	388.00	388.00	338.00	338.00	338.00	338.00	338.00	338.00	3,576.00
AOI00012400682	SERVICIO DE SEGUROS	150101 : LIMA	107 : SERVICIO		Fisico	0.00	1.00	0.00	0.00	0.00	0.00	0.00	0.00	0.00	0.00	0.00	0.00	1.00
					Financiero S/.	0.00	0.00	0.00	0.00	34,706.71	0.00	0.00	0.00	0.00	0.00	0.00	1.29	34,708.00
AOI00012400683	EJECUCIÓN DE SENTENCIAS JUDICIALES Y LAUDOS ARBITRALES	150101 : LIMA	051 : EXPEDIENTE		Fisico	0.00	0.00	0.00	0.00	0.00	0.00	0.00	0.00	0.00	0.00	0.00	1.00	1.00
					Financiero S/.	0.00	0.00	0.00	0.00	0.00	0.00	0.00	0.00	0.00	0.00	0.00	0.00	0.00

Unidad Ejecutora : 000124 - INSTITUTO NACIONAL DE OFTALMOLOGIA

Centro de Costo: 09.04.02 - PROGRAMACIÓN

OEI.04 FORTALECER LA RECTORÍA Y LA GOBERNANZA SOBRE EL SISTEMA DE SALUD; Y LA GESTIÓN INSTITUCIONAL; PARA EL DESEMPEÑO EFICIENTE; ÉTICO E ÍNTEGRO; EN EL MARCO DE LA MODERNIZACIÓN DE LA GESTIÓN PÚBLICA

AEI.04.02 GESTIÓN ORIENTADA A RESULTADOS AL SERVICIO DE LA POBLACIÓN; CON PROCESOS OPTIMIZADOS Y PROCEDIMIENTOS ADMINISTRATIVOS SIMPLIFICADOS.

COD.	Actividad Operativa / Inversiones	Ubigeo	U.M.	Prioridad	Meta	PROGRAMACION 1	2	3	4	5	6	7	8	9	10	11	12	Total Anual
AOI00012400231	ACTUALIZACION DEL CATALOGO DE BIENES Y SERVICIOS	150101 : LIMA	001 : ACCION	1 : Muy Alta	Fisico	1.00	0.00	0.00	0.00	0.00	1.00	0.00	0.00	0.00	0.00	1.00	0.00	3.00
					Financiero S/.	0.00	0.00	386.00	386.00	388.00	388.00	338.00	338.00	338.00	338.00	338.00	338.00	3,576.00

AOI00012400234	MONITOREO Y CONSOLIDACION DEL CUADRO DE NECESIDADES	150101 : LIMA	036 : DOCUMENTO	1 : Muy Alta	Fisico	0.00	0.00	0.00	1.00	0.00	0.00	0.00	0.00	0.00	0.00	0.00	0.00	1.00
					Financiero S/.	0.00	0.00	386.00	386.00	388.00	388.00	338.00	338.00	338.00	338.00	338.00	338.00	3,576.00
AOI00012400235	REQUERIMIENTO DE CERTIFICACIONES DE CRED. PRESUPUESTAL	150101 : LIMA	036 : DOCUMENTO	1 : Muy Alta	Fisico	100.00	80.00	80.00	80.00	80.00	96.00	80.00	80.00	80.00	80.00	80.00	80.00	996.00
					Financiero S/.	0.00	0.00	386.00	386.00	388.00	388.00	338.00	338.00	338.00	338.00	338.00	338.00	3,576.00
AOI00012400255	IDENTIFICACION DE LAS MODIFICACIONES DEL PAC	150101 : LIMA	105 : RESOLUCION	1 : Muy Alta	Fisico	1.00	0.00	0.00	0.00	1.00	0.00	2.00	1.00	0.00	0.00	1.00	1.00	7.00
					Financiero S/.	0.00	0.00	386.00	386.00	388.00	388.00	338.00	338.00	338.00	338.00	338.00	338.00	3,576.00

Unidad Ejecutora : 000124 - INSTITUTO NACIONAL DE OFTALMOLOGIA
Centro de Costo: 09.04.03 - ADQUISICIONES

OEI.04 FORTALECER LA RECTORÍA Y LA GOBERNANZA SOBRE EL SISTEMA DE SALUD; Y LA GESTIÓN INSTITUCIONAL; PARA EL DESEMPEÑO EFICIENTE; ÉTICO E ÍNTEGRO; EN EL MARCO DE LA MODERNIZACIÓN DE LA GESTIÓN PÚBLICA
AEI.04.02 GESTIÓN ORIENTADA A RESULTADOS AL SERVICIO DE LA POBLACIÓN; CON PROCESOS OPTIMIZADOS Y PROCEDIMIENTOS ADMINISTRATIVOS SIMPLIFICADOS.

COD.	Actividad Operativa / Inversiones	Ubigeo	U.M.	Prioridad	Meta	PROGRAMACION 1	2	3	4	5	6	7	8	9	10	11	12	Total Anual
AOI00012400239	ELABORACION DE ORDEN DE COMPRA Y SERVICIO	150101 : LIMA	036 : DOCUMENTO	1 : Muy Alta	Fisico	200.00	80.00	85.00	220.00	85.00	85.00	230.00	90.00	95.00	235.00	110.00	100.00	1,615.00
					Financiero S/.	0.00	0.00	387.71	387.71	386.84	386.84	338.00	338.00	338.00	338.00	338.00	341.90	3,581.00
AOI00012400241	CONSTANCIAS DE CUMPLIMIENTO DE PRESTACION DE SERVICIOS Y BIENES	150101 : LIMA	036 : DOCUMENTO	1 : Muy Alta	Fisico	15.00	12.00	8.00	8.00	8.00	8.00	8.00	8.00	8.00	8.00	8.00	12.00	111.00
					Financiero S/.	8,757.00	8,653.00	10,243.00	6,334.00	41,291.00	6,222.00	0.00	0.00	0.00	0.00	0.00	36,456.00	117,956.00
AOI00012400242	INFORME DE PENALIDADES A LAS ORDENES DE SERVICIO Y COMPRA	150101 : LIMA	060 : INFORME	1 : Muy Alta	Fisico	2.00	7.00	6.00	6.00	6.00	6.00	6.00	7.00	6.00	6.00	7.00	7.00	72.00
					Financiero S/.	10,215.00	10,895.00	14,591.00	7,775.00	45,619.00	10,596.00	8,830.00	8,830.00	8,830.00	8,830.00	8,830.00	8,830.00	152,671.00
AOI00012400245	ELABORACION DE PLANILLA DE VIATICOS	150101 : LIMA	137 : PLANILLA	1 : Muy Alta	Fisico	0.00	0.00	2.00	2.00	2.00	2.00	2.00	2.00	2.00	2.00	2.00	0.00	18.00
					Financiero S/.	10,215.00	10,895.00	14,591.00	7,775.00	45,619.00	10,596.00	8,830.00	8,830.00	8,830.00	8,830.00	8,830.00	8,830.00	152,671.00

Unidad Ejecutora : 000124 - INSTITUTO NACIONAL DE OFTALMOLOGIA
Centro de Costo: 09.04.04 - PATRIMONIO

OEI.04 FORTALECER LA RECTORÍA Y LA GOBERNANZA SOBRE EL SISTEMA DE SALUD; Y LA GESTIÓN INSTITUCIONAL; PARA EL DESEMPEÑO EFICIENTE; ÉTICO E ÍNTEGRO; EN EL MARCO DE LA MODERNIZACIÓN DE LA GESTIÓN PÚBLICA
AEI.04.02 GESTIÓN ORIENTADA A RESULTADOS AL SERVICIO DE LA POBLACIÓN; CON PROCESOS OPTIMIZADOS Y PROCEDIMIENTOS ADMINISTRATIVOS SIMPLIFICADOS.

COD.	Actividad Operativa / Inversiones	Ubigeo	U.M.	Prioridad	Meta	PROGRAMACION 1	2	3	4	5	6	7	8	9	10	11	12	Total Anual
AOI00012400246	BAJAS Y ALTAS DE BIENES PATRIMONIALES	150101 : LIMA	060 : INFORME	1 : Muy Alta	Fisico	2.00	2.00	5.00	5.00	6.00	5.00	5.00	5.00	5.00	5.00	5.00	5.00	55.00
					Financiero S/.	10,215.00	10,895.00	14,591.00	7,775.00	45,619.00	10,596.00	8,830.00	8,830.00	8,830.00	8,830.00	8,830.00	8,830.00	152,671.00
AOI00012400247	INVENTARIO ANUAL DE BIENES PATRIMONIALES	150101 : LIMA	060 : INFORME	1 : Muy Alta	Fisico	0.00	0.00	0.00	0.00	0.00	0.00	1.00	0.00	0.00	0.00	0.00	0.00	1.00
					Financiero S/.	10,215.00	10,895.00	14,591.00	7,775.00	45,619.00	10,596.00	8,830.00	8,830.00	8,830.00	8,830.00	8,830.00	8,830.00	152,671.00

Unidad Ejecutora : 000124 - INSTITUTO NACIONAL DE OFTALMOLOGIA
Centro de Costo: 09.04.05 - ALMACÉN CENTRAL

OEI.04 FORTALECER LA RECTORÍA Y LA GOBERNANZA SOBRE EL SISTEMA DE SALUD; Y LA GESTIÓN INSTITUCIONAL; PARA EL DESEMPEÑO EFICIENTE; ÉTICO E ÍNTEGRO; EN EL MARCO DE LA MODERNIZACIÓN DE LA GESTIÓN PÚBLICA
AEI.04.02 GESTIÓN ORIENTADA A RESULTADOS AL SERVICIO DE LA POBLACIÓN; CON PROCESOS OPTIMIZADOS Y PROCEDIMIENTOS ADMINISTRATIVOS SIMPLIFICADOS.

COD.	Actividad Operativa / Inversiones	Ubigeo	U.M.	Prioridad	Meta	PROGRAMACION 1	2	3	4	5	6	7	8	9	10	11	12	Total Anual
AOI00012400251	DISTRIBUCION DE BIENES A USUARIOS INTERNOS Y EXTERNOS	150101 : LIMA	036 : DOCUMENTO	1 : Muy Alta	Fisico	0.00	90.00	150.00	175.00	195.00	205.00	220.00	225.00	240.00	250.00	265.00	290.00	2,305.00
					Financiero S/.	10,212.63	10,893.61	14,593.58	7,777.88	45,621.37	10,597.53	8,830.00	8,830.00	8,830.00	8,830.00	8,830.00	8,817.40	152,664.00
AOI00012400252	RECEPCION DE BIENES INGRESADOS	150101 : LIMA	450 : ACTA DE RECEPCION	1 : Muy Alta	Fisico	0.00	25.00	45.00	55.00	65.00	80.00	100.00	115.00	130.00	145.00	155.00	230.00	1,145.00
					Financiero S/.	0.00	4,716.00	4,559.00	19,123.00	6,654.00	3,944.00	18,604.00	18,604.00	18,604.00	18,604.00	18,604.00	18,604.00	150,620.00

Unidad Ejecutora : 000124 - INSTITUTO NACIONAL DE OFTALMOLOGIA
Centro de Costo: 09.04.06 - LICITACIONES Y CONCURSOS PÚBLICOS

OEI.04 FORTALECER LA RECTORÍA Y LA GOBERNANZA SOBRE EL SISTEMA DE SALUD; Y LA GESTIÓN INSTITUCIONAL; PARA EL DESEMPEÑO EFICIENTE; ÉTICO E ÍNTEGRO; EN EL MARCO DE LA MODERNIZACIÓN DE LA GESTIÓN PÚBLICA
AEI.04.02 GESTIÓN ORIENTADA A RESULTADOS AL SERVICIO DE LA POBLACIÓN; CON PROCESOS OPTIMIZADOS Y PROCEDIMIENTOS ADMINISTRATIVOS SIMPLIFICADOS.

COD.	Actividad Operativa / Inversiones	Ubigeo	U.M.	Prioridad	Meta	PROGRAMACION 1	2	3	4	5	6	7	8	9	10	11	12	Total Anual
AOI00012400254	PREPARACION Y CONDUCCION DE PROCEDIMIENTO DE SELECCION	150101 : LIMA	459 : PROCESO CONVOCADO	1 : Muy Alta	Fisico	0.00	0.00	1.00	1.00	1.00	2.00	1.00	1.00	1.00	1.00	1.00	1.00	11.00
					Financiero S/.	0.00	4,716.39	4,559.63	19,122.37	6,653.91	3,944.83	18,604.00	18,604.00	18,604.00	18,604.00	18,604.00	18,599.87	150,617.00

Unidad Ejecutora : 000124 - INSTITUTO NACIONAL DE OFTALMOLOGIA
Centro de Costo: 10.01 - JEFATURA DE LA OFICINA DE ESTADÍSTICA E INFORMÁTICA

OEI.04 FORTALECER LA RECTORÍA Y LA GOBERNANZA SOBRE EL SISTEMA DE SALUD; Y LA GESTIÓN INSTITUCIONAL; PARA EL DESEMPEÑO EFICIENTE; ÉTICO E ÍNTEGRO; EN EL MARCO DE LA MODERNIZACIÓN DE LA GESTIÓN PÚBLICA
AEI.04.02 GESTIÓN ORIENTADA A RESULTADOS AL SERVICIO DE LA POBLACIÓN; CON PROCESOS OPTIMIZADOS Y PROCEDIMIENTOS ADMINISTRATIVOS SIMPLIFICADOS.

COD.	Actividad Operativa / Inversiones	Ubigeo	U.M.	Prioridad	Meta	PROGRAMACION 1	2	3	4	5	6	7	8	9	10	11	12	Total Anual
AOI00012400357	SEGUIMIENTO DE ACCIONES ADMINISTRATIVAS	150101 : LIMA	001 : ACCION	1 : Muy Alta	Fisico	1.00	1.00	1.00	1.00	1.00	1.00	1.00	1.00	1.00	1.00	1.00	1.00	12.00
					Financiero S/.	1,039.60	559.60	955.60	946.88	959.75	959.75	0.00	0.00	0.00	0.00	0.00	6,572.82	11,994.00

Unidad Ejecutora : 000124 - INSTITUTO NACIONAL DE OFTALMOLOGIA

INSTITUTO NACIONAL DE OFTALMOLOGIA Dr. Francisco Contreras Campos V°B° T.L.Z.O. DIRECTORA EJECUTIVA DE LA OFICINA DE PLANEAMIENTO ESTRATÉGICO

INSTITUTO NACIONAL DE OFTALMOLOGIA Dr. Francisco Contreras Campos V°B° Unidad de Planeamiento - OEPE

Centro de Costo: 10.02 - ESTADISTICA

OEI.04 FORTALECER LA RECTORÍA Y LA GOBERNANZA SOBRE EL SISTEMA DE SALUD; Y LA GESTIÓN INSTITUCIONAL; PARA EL DESEMPEÑO EFICIENTE; ÉTICO E ÍNTEGRO; EN EL MARCO DE LA MODERNIZACIÓN DE LA GESTIÓN PÚBLICA
AEI.04.02 GESTIÓN ORIENTADA A RESULTADOS AL SERVICIO DE LA POBLACIÓN; CON PROCESOS OPTIMIZADOS Y PROCEDIMIENTOS ADMINISTRATIVOS SIMPLIFICADOS.

COD.	Actividad Operativa / Inversiones	Ubigeo	U.M.	Prioridad	Meta	PROGRAMACION 1	2	3	4	5	6	7	8	9	10	11	12	Total Anual
AOI00012400360	DIFUSION DE LA INFORMACION ESTADISTICA	150101 : LIMA	036 : DOCUMENTO	1 : Muy Alta	Fisico	0.00	0.00	0.00	0.00	0.00	1.00	0.00	0.00	0.00	0.00	0.00	0.00	1.00
					Financiero S/.	6,545.00	5,265.00	5,770.00	5,840.00	5,862.00	5,862.00	5,890.00	5,890.00	5,890.00	5,890.00	5,890.00	5,890.00	70,484.00
AOI00012400361	ELABORACION DE INDICADORES DE GESTION HOSPITALARIA	150101 : LIMA	036 : DOCUMENTO	1 : Muy Alta	Fisico	0.00	0.00	1.00	0.00	0.00	1.00	0.00	0.00	1.00	0.00	0.00	1.00	4.00
					Financiero S/.	6,545.00	5,265.00	5,770.00	5,840.00	5,862.00	5,862.00	5,890.00	5,890.00	5,890.00	5,890.00	5,890.00	5,890.00	70,484.00
AOI00012400362	ELABORACION DE INFORMES ESTADISTICOS	150101 : LIMA	036 : DOCUMENTO	1 : Muy Alta	Fisico	1.00	1.00	1.00	1.00	1.00	1.00	1.00	1.00	1.00	1.00	1.00	1.00	12.00
					Financiero S/.	6,545.00	5,265.00	5,770.00	5,840.00	5,862.00	5,862.00	5,890.00	5,890.00	5,890.00	5,890.00	5,890.00	5,890.00	70,484.00

Unidad Ejecutora : 000124 - INSTITUTO NACIONAL DE OFTALMOLOGIA
Centro de Costo: 10.03 - INFORMÁTICA

OEI.04 FORTALECER LA RECTORÍA Y LA GOBERNANZA SOBRE EL SISTEMA DE SALUD; Y LA GESTIÓN INSTITUCIONAL; PARA EL DESEMPEÑO EFICIENTE; ÉTICO E ÍNTEGRO; EN EL MARCO DE LA MODERNIZACIÓN DE LA GESTIÓN PÚBLICA
AEI.04.02 GESTIÓN ORIENTADA A RESULTADOS AL SERVICIO DE LA POBLACIÓN; CON PROCESOS OPTIMIZADOS Y PROCEDIMIENTOS ADMINISTRATIVOS SIMPLIFICADOS.

COD.	Actividad Operativa / Inversiones	Ubigeo	U.M.	Prioridad	Meta	PROGRAMACION 1	2	3	4	5	6	7	8	9	10	11	12	Total Anual
AOI00012400364	DESARROLLO Y ADMINISTRACION DE SISTEMA PLATAFORMA WEB	150101 : LIMA	001 : ACCION	1 : Muy Alta	Fisico	0.00	1.00	0.00	0.00	0.00	0.00	0.00	1.00	0.00	0.00	0.00	0.00	2.00
					Financiero S/.	6,544.76	5,265.52	5,769.09	5,841.38	5,861.11	5,859.63	5,890.00	5,890.00	5,890.00	5,890.00	5,890.00	5,899.51	70,491.00
AOI00012400365	ADMINISTRACION DE SERVIDORES INFORMATICOS	150101 : LIMA	001 : ACCION	1 : Muy Alta	Fisico	1.00	1.00	1.00	1.00	1.00	1.00	1.00	1.00	1.00	1.00	1.00	1.00	12.00
					Financiero S/.	5,135.00	16,322.00	26,666.00	7,934.00	24,543.00	13,391.00	10,717.00	10,717.00	10,717.00	10,717.00	10,717.00	10,717.00	158,293.00
AOI00012400366	ADMINISTRACION Y/O MANTENIMIENTO DE EQUIPOS DE COMUNICACION	150101 : LIMA	001 : ACCION	1 : Muy Alta	Fisico	1.00	1.00	1.00	1.00	1.00	1.00	1.00	1.00	1.00	1.00	1.00	1.00	12.00
					Financiero S/.	5,135.00	16,322.00	26,666.00	7,934.00	24,543.00	13,391.00	10,717.00	10,717.00	10,717.00	10,717.00	10,717.00	10,717.00	158,293.00
AOI00012400368	IMPLEMENTACION DE CABLEADO ESTRUCTURADO	150101 : LIMA	001 : ACCION	1 : Muy Alta	Fisico	1.00	0.00	0.00	1.00	0.00	0.00	1.00	0.00	0.00	1.00	0.00	0.00	4.00
					Financiero S/.	5,135.00	16,322.00	26,666.00	7,934.00	24,543.00	13,391.00	10,717.00	10,717.00	10,717.00	10,717.00	10,717.00	10,717.00	158,293.00
AOI00012400369	ELABORACION DEL PLAN OPERATIVO INFORMATICO	150101 : LIMA	091 : PLAN	1 : Muy Alta	Fisico	0.00	0.00	0.00	0.00	0.00	0.00	0.00	0.00	0.00	0.00	1.00	0.00	1.00
					Financiero S/.	5,135.00	16,322.00	26,666.00	7,934.00	24,543.00	13,391.00	10,717.00	10,717.00	10,717.00	10,717.00	10,717.00	10,717.00	158,293.00
AOI00012400370	DESARROLLO Y ADMINISTRACION DE SISTEMAS INFORMATICOS	150101 : LIMA	060 : INFORME	1 : Muy Alta	Fisico	1.00	1.00	1.00	1.00	1.00	1.00	1.00	1.00	1.00	1.00	1.00	1.00	12.00
					Financiero S/.	5,134.61	16,320.97	26,665.97	7,935.30	24,542.54	13,389.21	10,717.00	10,717.00	10,717.00	10,717.00	10,717.00	10,727.40	158,301.00
AOI00012400371	MANTENIMIENTO DE EQUIPOS INFORMATICOS	150101 : LIMA	001 : ACCION	1 : Muy Alta	Fisico	150.00	150.00	150.00	150.00	150.00	155.00	150.00	150.00	150.00	150.00	150.00	150.00	1,805.00
					Financiero S/.	0.00	2,024.00	1,917.00	14,868.00	45,710.00	9,619.00	6,903.00	6,903.00	6,903.00	6,903.00	6,903.00	6,903.00	115,556.00

Unidad Ejecutora : 000124 - INSTITUTO NACIONAL DE OFTALMOLOGIA
Centro de Costo: 10.04 - ADMISIÓN

OEI.04 FORTALECER LA RECTORÍA Y LA GOBERNANZA SOBRE EL SISTEMA DE SALUD; Y LA GESTIÓN INSTITUCIONAL; PARA EL DESEMPEÑO EFICIENTE; ÉTICO E ÍNTEGRO; EN EL MARCO DE LA MODERNIZACIÓN DE LA GESTIÓN PÚBLICA
AEI.04.02 GESTIÓN ORIENTADA A RESULTADOS AL SERVICIO DE LA POBLACIÓN; CON PROCESOS OPTIMIZADOS Y PROCEDIMIENTOS ADMINISTRATIVOS SIMPLIFICADOS.

COD.	Actividad Operativa / Inversiones	Ubigeo	U.M.	Prioridad	Meta	PROGRAMACION 1	2	3	4	5	6	7	8	9	10	11	12	Total Anual
AOI00012400374	ATENCION DE SOLICITUDES DEL PACIENTE	150101 : LIMA	001 : ACCION	1 : Muy Alta	Fisico	400.00	400.00	400.00	400.00	400.00	30.00	400.00	400.00	400.00	400.00	400.00	400.00	4,430.00
					Financiero S/.	0.00	2,024.55	1,918.98	14,867.91	45,710.54	9,617.22	6,903.00	6,903.00	6,903.00	6,903.00	6,903.00	6,896.80	115,551.00

Unidad Ejecutora : 000124 - INSTITUTO NACIONAL DE OFTALMOLOGIA
Centro de Costo: 10.05 - ARCHIVO DE HISTORIAS CLÍNICAS

OEI.04 FORTALECER LA RECTORÍA Y LA GOBERNANZA SOBRE EL SISTEMA DE SALUD; Y LA GESTIÓN INSTITUCIONAL; PARA EL DESEMPEÑO EFICIENTE; ÉTICO E ÍNTEGRO; EN EL MARCO DE LA MODERNIZACIÓN DE LA GESTIÓN PÚBLICA
AEI.04.02 GESTIÓN ORIENTADA A RESULTADOS AL SERVICIO DE LA POBLACIÓN; CON PROCESOS OPTIMIZADOS Y PROCEDIMIENTOS ADMINISTRATIVOS SIMPLIFICADOS.

COD.	Actividad Operativa / Inversiones	Ubigeo	U.M.	Prioridad	Meta	PROGRAMACION 1	2	3	4	5	6	7	8	9	10	11	12	Total Anual
AOI00012400376	ATENCION, EXTRACCION Y ARCHIVAMIENTO DE H.C.	150101 : LIMA	001 : ACCION	1 : Muy Alta	Fisico	10,000.00	10,000.00	10,000.00	10,000.00	10,000.00	6,905.00	10,000.00	10,000.00	10,000.00	10,000.00	10,000.00	10,000.00	116,905.00
					Financiero S/.	0.00	0.00	0.00	2,500.00	21,396.00	975.00	3,761.00	3,761.00	3,761.00	3,761.00	3,761.00	3,761.00	47,437.00

Unidad Ejecutora : 000124 - INSTITUTO NACIONAL DE OFTALMOLOGIA
Centro de Costo: 10.06 - CENTRAL TELEFÓNICA

OEI.04 FORTALECER LA RECTORÍA Y LA GOBERNANZA SOBRE EL SISTEMA DE SALUD; Y LA GESTIÓN INSTITUCIONAL; PARA EL DESEMPEÑO EFICIENTE; ÉTICO E ÍNTEGRO; EN EL MARCO DE LA MODERNIZACIÓN DE LA GESTIÓN PÚBLICA
AEI.04.02 GESTIÓN ORIENTADA A RESULTADOS AL SERVICIO DE LA POBLACIÓN; CON PROCESOS OPTIMIZADOS Y PROCEDIMIENTOS ADMINISTRATIVOS SIMPLIFICADOS.

COD.	Actividad Operativa / Inversiones	Ubigeo	U.M.	Prioridad	Meta	PROGRAMACION 1	2	3	4	5	6	7	8	9	10	11	12	Total Anual
AOI00012400260	COORDINAR CON LAS UNIDADES ORGANICAS Y/O FUNCIONALES LA ATENCION DE LAS CONSULTAS TELEFONICAS	150101 : LIMA	001 : ACCION	1 : Muy Alta	Fisico	10.00	10.00	10.00	10.00	10.00	3.00	10.00	10.00	10.00	10.00	10.00	10.00	113.00
					Financiero S/.	0.00	2,024.00	1,917.00	14,868.00	45,710.00	9,619.00	6,903.00	6,903.00	6,903.00	6,903.00	6,903.00	6,903.00	115,556.00
AOI00012400262	RECEPCIONAR Y ATENDER LLAMADAS TELEFONICAS DE LOS USUARIOS DEL INO	150101 : LIMA	001 : ACCION	1 : Muy Alta	Fisico	3,500.00	3,500.00	3,500.00	4,000.00	5,500.00	8,626.00	5,000.00	5,000.00	5,000.00	4,000.00	4,000.00	4,000.00	55,626.00
					Financiero S/.	0.00	2,024.00	1,917.00	14,868.00	45,710.00	9,619.00	6,903.00	6,903.00	6,903.00	6,903.00	6,903.00	6,903.00	115,556.00

Unidad Ejecutora : 000124 - INSTITUTO NACIONAL DE OFTALMOLOGIA

INSTITUTO NACIONAL DE OFTALMOLOGIA "Dr. Francisco Contreras Campos" V°B° T.L.Z.O. DIRECTORA EJECUTIVA DE LA OFICINA DE PLANEAMIENTO ESTRATÉGICO

INSTITUTO NACIONAL DE OFTALMOLOGIA "Dr. Francisco Contreras Campos" V°B° Unidad de Planeamiento - OEPE

Centro de Costo: 10.07 - DIGITALIZACION DOCUMENTARIA

OEI.04 FORTALECER LA RECTORÍA Y LA GOBERNANZA SOBRE EL SISTEMA DE SALUD; Y LA GESTIÓN INSTITUCIONAL; PARA EL DESEMPEÑO EFICIENTE; ÉTICO E ÍNTEGRO; EN EL MARCO DE LA MODERNIZACIÓN DE LA GESTIÓN PÚBLICA
AEI.04.02 GESTIÓN ORIENTADA A RESULTADOS AL SERVICIO DE LA POBLACIÓN; CON PROCESOS OPTIMIZADOS Y PROCEDIMIENTOS ADMINISTRATIVOS SIMPLIFICADOS.

COD.	Actividad Operativa / Inversiones	Ubigeo	U.M.	Prioridad	Meta	PROGRAMACION 1	2	3	4	5	6	7	8	9	10	11	12	Total Anual
AOI00012400676	DIGITALIZACION DE HISTORIAS CLINICAS	150105 : BREÑA	001 : ACCION	1 : Muy Alta	Fisico	6,500.00	6,500.00	6,500.00	6,500.00	6,500.00	6,500.00	6,500.00	6,500.00	6,500.00	6,500.00	6,500.00	6,500.00	78,000.00
					Financiero S/.	0.00	0.00	0.00	2,500.00	21,396.32	975.00	3,761.00	3,761.00	3,761.00	3,761.00	3,761.00	3,762.68	47,439.00

Unidad Ejecutora : 000124 - INSTITUTO NACIONAL DE OFTALMOLOGIA
Centro de Costo: 11.01 - JEFATURA DE LA OFICINA DE COMUNICACIONES

OEI.04 FORTALECER LA RECTORÍA Y LA GOBERNANZA SOBRE EL SISTEMA DE SALUD; Y LA GESTIÓN INSTITUCIONAL; PARA EL DESEMPEÑO EFICIENTE; ÉTICO E ÍNTEGRO; EN EL MARCO DE LA MODERNIZACIÓN DE LA GESTIÓN PÚBLICA
AEI.04.02 GESTIÓN ORIENTADA A RESULTADOS AL SERVICIO DE LA POBLACIÓN; CON PROCESOS OPTIMIZADOS Y PROCEDIMIENTOS ADMINISTRATIVOS SIMPLIFICADOS.

COD.	Actividad Operativa / Inversiones	Ubigeo	U.M.	Prioridad	Meta	PROGRAMACION 1	2	3	4	5	6	7	8	9	10	11	12	Total Anual
AOI00012400257	COBERTURA DE ACTIVIDADES INSTITUCIONALES Y NOTA DE PRENSA	150101 : LIMA	001 : ACCION	1 : Muy Alta	Fisico	3.00	3.00	3.00	3.00	3.00	3.00	3.00	3.00	3.00	3.00	3.00	3.00	36.00
					Financiero S/.	726.00	626.00	626.00	626.00	628.00	628.00	1,814.00	1,814.00	1,814.00	1,814.00	1,814.00	1,814.00	14,744.00
AOI00012400259	ELABORACION DE MATERIAL INFORMATIVO A SOLICITUD DE LAS UNIDADES ORGANICAS	150101 : LIMA	001 : ACCION	1 : Muy Alta	Fisico	100.00	100.00	100.00	100.00	100.00	102.00	100.00	100.00	100.00	100.00	100.00	100.00	1,202.00
					Financiero S/.	726.00	626.00	626.00	626.00	628.00	628.00	1,814.00	1,814.00	1,814.00	1,814.00	1,814.00	1,814.00	14,744.00
AOI00012400670	ELABORACION DE DOCUMENTOS	150105 : BREÑA	036 : DOCUMENTO	1 : Muy Alta	Fisico	24.00	24.00	24.00	24.00	24.00	96.00	24.00	24.00	24.00	24.00	24.00	24.00	360.00
					Financiero S/.	726.00	626.00	626.00	626.00	628.00	628.00	1,814.00	1,814.00	1,814.00	1,814.00	1,814.00	1,814.00	14,744.00
AOI00012400671	DIFUSION DE INFORMACION OFTALMOLOGICA A LA POBLACION	150105 : BREÑA	485 : MATERIAL EDUCATIVO	1 : Muy Alta	Fisico	5.00	5.00	5.00	5.00	5.00	5.00	5.00	5.00	5.00	5.00	5.00	5.00	60.00
					Financiero S/.	725.61	625.61	625.61	625.61	628.74	628.74	1,814.00	1,814.00	1,814.00	1,814.00	1,814.00	1,805.08	14,735.00

Unidad Ejecutora : 000124 - INSTITUTO NACIONAL DE OFTALMOLOGIA
Centro de Costo: 11.02 - AUDITORIO

OEI.04 FORTALECER LA RECTORÍA Y LA GOBERNANZA SOBRE EL SISTEMA DE SALUD; Y LA GESTIÓN INSTITUCIONAL; PARA EL DESEMPEÑO EFICIENTE; ÉTICO E ÍNTEGRO; EN EL MARCO DE LA MODERNIZACIÓN DE LA GESTIÓN PÚBLICA
AEI.04.02 GESTIÓN ORIENTADA A RESULTADOS AL SERVICIO DE LA POBLACIÓN; CON PROCESOS OPTIMIZADOS Y PROCEDIMIENTOS ADMINISTRATIVOS SIMPLIFICADOS.

COD.	Actividad Operativa / Inversiones	Ubigeo	U.M.	Prioridad	Meta	PROGRAMACION 1	2	3	4	5	6	7	8	9	10	11	12	Total Anual
AOI00012400265	PROGRAMAR LA DISPONIBILIDAD DEL AUDITORIO INSTITUCIONAL	150101 : LIMA	001 : ACCION	1 : Muy Alta	Fisico	1.00	1.00	1.00	1.00	1.00	1.00	1.00	1.00	1.00	1.00	1.00	1.00	12.00
					Financiero S/.	1,595.00	4,581.00	6,581.00	5,574.00	4,567.00	4,581.00	2,389.00	2,389.00	2,389.00	2,389.00	2,389.00	2,389.00	41,813.00

Unidad Ejecutora : 000124 - INSTITUTO NACIONAL DE OFTALMOLOGIA
Centro de Costo: 11.03 - PROTOCOLO

OEI.04 FORTALECER LA RECTORÍA Y LA GOBERNANZA SOBRE EL SISTEMA DE SALUD; Y LA GESTIÓN INSTITUCIONAL; PARA EL DESEMPEÑO EFICIENTE; ÉTICO E ÍNTEGRO; EN EL MARCO DE LA MODERNIZACIÓN DE LA GESTIÓN PÚBLICA
AEI.04.02 GESTIÓN ORIENTADA A RESULTADOS AL SERVICIO DE LA POBLACIÓN; CON PROCESOS OPTIMIZADOS Y PROCEDIMIENTOS ADMINISTRATIVOS SIMPLIFICADOS.

COD.	Actividad Operativa / Inversiones	Ubigeo	U.M.	Prioridad	Meta	PROGRAMACION 1	2	3	4	5	6	7	8	9	10	11	12	Total Anual
AOI00012400269	MANEJO DE REDES SOCIALES	150101 : LIMA	001 : ACCION	1 : Muy Alta	Fisico	60.00	60.00	60.00	60.00	60.00	54.00	60.00	60.00	60.00	60.00	60.00	60.00	714.00
					Financiero S/.	1,595.00	4,581.00	6,581.00	5,574.00	4,567.00	4,581.00	2,389.00	2,389.00	2,389.00	2,389.00	2,389.00	2,389.00	41,813.00
AOI00012400270	REGISTRO AUDIOVISUAL	150101 : LIMA	001 : ACCION	1 : Muy Alta	Fisico	7.00	7.00	7.00	7.00	7.00	10.00	7.00	7.00	7.00	7.00	7.00	7.00	87.00
					Financiero S/.	1,593.50	4,580.10	6,580.10	5,575.12	4,566.71	4,580.10	2,389.00	2,389.00	2,389.00	2,389.00	2,389.00	2,390.37	41,811.00
AOI00012400271	ELABORACION DE VIDEOS INFORMATIVOS Y/O EDUCATIVOS EN COORDINACION CON LAS UNIDADES ORGANICAS	150101 : LIMA	112 : UNIDAD	1 : Muy Alta	Fisico	9.00	9.00	9.00	9.00	9.00	7.00	9.00	9.00	9.00	9.00	9.00	9.00	106.00
					Financiero S/.	0.00	0.00	0.00	0.00	0.00	2,569.95	525.00	525.00	525.00	525.00	525.00	525.05	5,720.00

Unidad Ejecutora : 000124 - INSTITUTO NACIONAL DE OFTALMOLOGIA
Centro de Costo: 12.01 - JEFATURA DE UNIDAD DE SEGUROS

OEI.02 GARANTIZAR EL ACCESO A CUIDADOS Y SERVICIOS DE SALUD DE CALIDAD ORGANIZADOS EN REDES INTEGRADAS DE SALUD; CENTRADAS EN LA PERSONA; FAMILIA Y COMUNIDAD; CON ÉNFASIS EN LA PROMOCIÓN DE LA SALUD Y LA PRE
AEI.02.02 MECANISMOS DE PAGO DE PRESTACIONES A LOS ASEGURADOS; EFICIENTES; OPORTUNOS Y TRANSPARENTES.

COD.	Actividad Operativa / Inversiones	Ubigeo	U.M.	Prioridad	Meta	PROGRAMACION 1	2	3	4	5	6	7	8	9	10	11	12	Total Anual
AOI00012400574	ELABORAR INFORMES TECNICOS SOBRE LAS OBSERVACIONES ENCONTRADAS DURANTE LAS AUDITORIAS MEDICAS	150101 : LIMA	060 : INFORME	1 : Muy Alta	Fisico	0.00	0.00	0.00	0.00	0.00	0.00	0.00	0.00	0.00	0.00	0.00	1.00	1.00
					Financiero S/.	3,273.00	2,793.00	2,690.00	2,744.00	2,840.00	2,840.00	2,927.00	2,927.00	2,927.00	2,927.00	2,927.00	2,927.00	34,742.00
AOI00012400575	SUPERVISION DE LA PRODUCCION ANUAL	150101 : LIMA	060 : INFORME	1 : Muy Alta	Fisico	1.00	0.00	0.00	0.00	0.00	0.00	0.00	0.00	0.00	0.00	0.00	0.00	1.00
					Financiero S/.	3,273.00	2,793.00	2,690.00	2,744.00	2,840.00	2,840.00	2,927.00	2,927.00	2,927.00	2,927.00	2,927.00	2,927.00	34,742.00

Unidad Ejecutora : 000124 - INSTITUTO NACIONAL DE OFTALMOLOGIA
Centro de Costo: 12.02 - AUDITORÍA Y DIGITACIÓN

OEI.04 FORTALECER LA RECTORÍA Y LA GOBERNANZA SOBRE EL SISTEMA DE SALUD; Y LA GESTIÓN INSTITUCIONAL; PARA EL DESEMPEÑO EFICIENTE; ÉTICO E ÍNTEGRO; EN EL MARCO DE LA MODERNIZACIÓN DE LA GESTIÓN PÚBLICA
AEI.04.02 GESTIÓN ORIENTADA A RESULTADOS AL SERVICIO DE LA POBLACIÓN; CON PROCESOS OPTIMIZADOS Y PROCEDIMIENTOS ADMINISTRATIVOS SIMPLIFICADOS.

COD.	Actividad Operativa / Inversiones	Ubigeo	U.M.	Prioridad	Meta	PROGRAMACION 1	2	3	4	5	6	7	8	9	10	11	12	Total Anual

INSTITUTO NACIONAL DE OFTALMOLOGIA Dr. Francisco Contreras Campos V°B° T.L.Z.O. DIRECTORA EJECUTIVA DE LA OFICINA DE PLANEAMIENTO ESTRATEGICO

INSTITUTO NACIONAL DE OFTALMOLOGIA Dr. Francisco Contreras Campos V°B° Unidad de Planeamiento - OEPE

AOI00012400576	REALIZAR AUDITORIA DE LOS FORMATOS UNICOS DE ATENCION	150101 : LIMA	001 : ACCION	1 : Muy Alta	Fisico	7,293.00	7,324.00	7,393.00	9,043.00	9,024.00	14,561.00	12,700.00	13,000.00	13,200.00	13,700.00	13,500.00	12,800.00	133,538.00
					Financiero S/.	3,273.00	2,793.00	2,690.00	2,744.00	2,840.00	2,840.00	2,927.00	2,927.00	2,927.00	2,927.00	2,927.00	2,927.00	34,742.00
AOI00012400577	REALIZAR LA DIGITACION DE LAS FUAS PREVIAMENTE AUDITADAS	150101 : LIMA	001 : ACCION	1 : Muy Alta	Fisico	7,293.00	7,324.00	7,393.00	9,043.00	9,024.00	14,561.00	12,700.00	13,000.00	13,200.00	13,700.00	13,500.00	12,800.00	133,538.00
					Financiero S/.	3,273.00	2,793.00	2,690.00	2,744.00	2,840.00	2,840.00	2,927.00	2,927.00	2,927.00	2,927.00	2,927.00	2,927.00	34,742.00

Unidad Ejecutora : 000124 - INSTITUTO NACIONAL DE OFTALMOLOGIA
Centro de Costo: 12.03 - ADMISIÓN SIS

OEI.04 FORTALECER LA RECTORÍA Y LA GOBERNANZA SOBRE EL SISTEMA DE SALUD; Y LA GESTIÓN INSTITUCIONAL; PARA EL DESEMPEÑO EFICIENTE; ÉTICO E ÍNTEGRO; EN EL MARCO DE LA MODERNIZACIÓN DE LA GESTIÓN PÚBLICA
AEI.04.02 GESTIÓN ORIENTADA A RESULTADOS AL SERVICIO DE LA POBLACIÓN; CON PROCESOS OPTIMIZADOS Y PROCEDIMIENTOS ADMINISTRATIVOS SIMPLIFICADOS.

COD.	Actividad Operativa / Inversiones	Ubigeo	U.M.	Prioridad	Meta	PROGRAMACION 1	2	3	4	5	6	7	8	9	10	11	12	Total Anual
AOI00012400578	ELABORACION DE FUAS DE PACIENTES REFERIDOS EN CONSULTA EXTERNA	150101 : LIMA	001 : ACCION	1 : Muy Alta	Fisico	5,000.00	5,000.00	5,000.00	6,200.00	6,200.00	8,561.00	8,700.00	8,500.00	9,300.00	9,300.00	9,300.00	9,800.00	90,861.00
					Financiero S/.	3,273.82	2,793.82	2,689.62	2,745.15	2,841.32	2,841.32	2,927.00	2,927.00	2,927.00	2,927.00	2,927.00	2,932.95	34,753.00
AOI00012400579	ELABORACION DE FUAS DE PACIENTES PARA EMERGENCIA	150101 : LIMA	001 : ACCION	1 : Muy Alta	Fisico	520.00	550.00	620.00	600.00	580.00	875.00	750.00	780.00	820.00	850.00	870.00	730.00	8,545.00
					Financiero S/.	4,715.00	10,835.00	12,876.00	544.00	2,200.00	2,204.00	2,895.00	2,895.00	2,895.00	2,895.00	2,895.00	2,895.00	50,744.00
AOI00012400580	ELABORACION DE FUAS DE PACIENTES REFERIDOS PARA INTERVENCION QUIRURGICO	150101 : LIMA	001 : ACCION	1 : Muy Alta	Fisico	420.00	420.00	420.00	570.00	570.00	780.00	900.00	870.00	900.00	900.00	900.00	850.00	8,500.00
					Financiero S/.	4,715.00	10,835.00	12,876.00	544.00	2,200.00	2,204.00	2,895.00	2,895.00	2,895.00	2,895.00	2,895.00	2,895.00	50,744.00
AOI00012400581	ELABORACION DE FUAS DE PACIENTES REFERIDOS PARA APOYO DIAGNOSTICO	150101 : LIMA	001 : ACCION	1 : Muy Alta	Fisico	1,200.00	1,200.00	1,200.00	1,520.00	1,520.00	4,145.00	2,150.00	2,650.00	1,980.00	2,450.00	2,230.00	1,220.00	23,465.00
					Financiero S/.	9,430.00	21,670.00	25,752.00	1,088.00	4,400.00	4,408.00	5,790.00	5,790.00	5,790.00	5,790.00	5,790.00	5,790.00	101,488.00
AOI00012400595	ACOMPAÑAMIENTO EN LAS TELECONSULTAS DE LOS PACIENTES SIS	150101 : LIMA	001 : ACCION	2 : Muy Alta	Fisico	150.00	150.00	150.00	150.00	150.00	200.00	200.00	200.00	200.00	200.00	200.00	200.00	2,150.00
					Financiero S/.	4,713.22	10,836.88	12,875.75	542.40	2,201.56	2,206.51	2,895.00	2,895.00	2,895.00	2,895.00	2,895.00	2,909.68	50,761.00
AOI00012400597	TRASLADO POR EMERGENCIA	150101 : LIMA	001 : ACCION	2 : Muy Alta	Fisico	0.00	1.00	0.00	0.00	1.00	0.00	0.00	0.00	1.00	0.00	0.00	1.00	4.00
					Financiero S/.	4,715.00	10,835.00	12,876.00	544.00	2,200.00	2,204.00	2,895.00	2,895.00	2,895.00	2,895.00	2,895.00	2,895.00	50,744.00

Unidad Ejecutora : 000124 - INSTITUTO NACIONAL DE OFTALMOLOGIA
Centro de Costo: 12.04 - UNIDAD DE REFERENCIA Y CONTRARREFERENCIA

OEI.02 GARANTIZAR EL ACCESO A CUIDADOS Y SERVICIOS DE SALUD DE CALIDAD ORGANIZADOS EN REDES INTEGRADAS DE SALUD; CENTRADAS EN LA PERSONA; FAMILIA Y COMUNIDAD; CON ÉNFASIS EN LA PROMOCIÓN DE LA SALUD Y LA PRE
AEI.02.02 MECANISMOS DE PAGO DE PRESTACIONES A LOS ASEGURADOS; EFICIENTES; OPORTUNOS Y TRANSPARENTES.

COD.	Actividad Operativa / Inversiones	Ubigeo	U.M.	Prioridad	Meta	PROGRAMACION 1	2	3	4	5	6	7	8	9	10	11	12	Total Anual
AOI00012400641	EMITIR CONTRAREFERENCIAS	150101 : LIMA	086 : PERSONA	3 : Muy Alta	Fisico	20.00	20.00	20.00	30.00	30.00	170.00	160.00	170.00	170.00	160.00	160.00	140.00	1,250.00
					Financiero S/.	0.00	7,491.00	7,500.00	12,387.00	7,487.00	7,467.00	7,768.00	7,768.00	7,768.00	7,768.00	7,768.00	7,768.00	88,940.00
AOI00012400642	INFORME MENSUALES SRCR	150101 : LIMA	060 : INFORME	3 : Muy Alta	Fisico	1.00	1.00	1.00	1.00	1.00	1.00	1.00	1.00	1.00	1.00	1.00	1.00	12.00
					Financiero S/.	0.00	7,491.12	7,500.72	12,387.19	7,486.54	7,466.29	7,768.00	7,768.00	7,768.00	7,768.00	7,768.00	7,767.14	88,939.00
AOI00012400643	EMITIR REFERENCIAS	150101 : LIMA	036 : DOCUMENTO	3 : Muy Alta	Fisico	10.00	10.00	10.00	10.00	10.00	120.00	40.00	50.00	50.00	50.00	40.00	30.00	430.00
					Financiero S/.	0.00	0.00	20,000.00	63,262.00	83,584.00	23,755.00	18,228.00	18,228.00	18,228.00	18,228.00	18,228.00	18,228.00	299,969.00
AOI00012400644	RECIBIR REFERENCIAS	150101 : LIMA	036 : DOCUMENTO	3 : Muy Alta	Fisico	1,000.00	900.00	1,000.00	1,000.00	1,100.00	3,500.00	1,500.00	1,600.00	1,600.00	1,600.00	1,450.00	1,350.00	17,600.00
					Financiero S/.	0.00	0.00	20,000.00	63,262.54	83,584.82	23,755.10	18,228.00	18,228.00	18,228.00	18,228.00	18,228.00	18,231.54	299,974.00

Unidad Ejecutora : 000124 - INSTITUTO NACIONAL DE OFTALMOLOGIA
Centro de Costo: 13.01 - JEFATURA DE LA OFICINA DE SERVICIOS GENERALES

OEI.02 GARANTIZAR EL ACCESO A CUIDADOS Y SERVICIOS DE SALUD DE CALIDAD ORGANIZADOS EN REDES INTEGRADAS DE SALUD; CENTRADAS EN LA PERSONA; FAMILIA Y COMUNIDAD; CON ÉNFASIS EN LA PROMOCIÓN DE LA SALUD Y LA PRE
AEI.02.03 REDES INTEGRADAS DE SALUD; IMPLEMENTADAS PROGRESIVAMENTE A NIVEL NACIONAL.

COD.	Actividad Operativa / Inversiones	Ubigeo	U.M.	Prioridad	Meta	PROGRAMACION 1	2	3	4	5	6	7	8	9	10	11	12	Total Anual
AOI00012400433	SEGUIMIENTO DE ACCIONES ADMINISTRATIVAS	150101 : LIMA	001 : ACCION	1 : Muy Alta	Fisico	1.00	1.00	2.00	2.00	2.00	2.00	2.00	2.00	2.00	2.00	2.00	2.00	22.00
					Financiero S/.	1,806.00	1,609.00	1,618.00	1,645.00	1,648.00	1,633.00	3,167.00	3,167.00	3,167.00	3,167.00	3,167.00	3,167.00	28,961.00

Unidad Ejecutora : 000124 - INSTITUTO NACIONAL DE OFTALMOLOGIA
Centro de Costo: 13.02 - IMPRENTA

OEI.02 GARANTIZAR EL ACCESO A CUIDADOS Y SERVICIOS DE SALUD DE CALIDAD ORGANIZADOS EN REDES INTEGRADAS DE SALUD; CENTRADAS EN LA PERSONA; FAMILIA Y COMUNIDAD; CON ÉNFASIS EN LA PROMOCIÓN DE LA SALUD Y LA PRE
AEI.02.03 REDES INTEGRADAS DE SALUD; IMPLEMENTADAS PROGRESIVAMENTE A NIVEL NACIONAL.

COD.	Actividad Operativa / Inversiones	Ubigeo	U.M.	Prioridad	Meta	PROGRAMACION 1	2	3	4	5	6	7	8	9	10	11	12	Total Anual
AOI00012400432	IMPRESIONES OFICIALES DE DOCUMENTOS	150101 : LIMA	060 : INFORME	1 : Muy Alta	Fisico	1.00	1.00	1.00	1.00	1.00	1.00	1.00	1.00	1.00	1.00	1.00	1.00	12.00
					Financiero S/.	1,806.00	1,609.00	1,618.00	1,645.00	1,648.00	1,633.00	3,167.00	3,167.00	3,167.00	3,167.00	3,167.00	3,167.00	28,961.00

Unidad Ejecutora : 000124 - INSTITUTO NACIONAL DE OFTALMOLOGIA
Centro de Costo: 13.03 - LAVANDERÍA Y COSTURA

OEI.02 GARANTIZAR EL ACCESO A CUIDADOS Y SERVICIOS DE SALUD DE CALIDAD ORGANIZADOS EN REDES INTEGRADAS DE SALUD; CENTRADAS EN LA PERSONA; FAMILIA Y COMUNIDAD; CON ÉNFASIS EN LA PROMOCIÓN DE LA SALUD Y LA PRE
AEI.02.03 REDES INTEGRADAS DE SALUD; IMPLEMENTADAS PROGRESIVAMENTE A NIVEL NACIONAL.

COD.	Actividad Operativa / Inversiones	Ubigeo	U.M.	Prioridad	Meta	PROGRAMACION 1	2	3	4	5	6	7	8	9	10	11	12	Total Anual
AOI00012400431	REALIZAR EL INVENTARIO DE ROPA DE	150101 :	001 : ACCION	1 : Muy Alta	Fisico	1.00	1.00	1.00	1.00	1.00	1.00	1.00	1.00	1.00	1.00	1.00	1.00	12.00

INSTITUTO NACIONAL DE OFTALMOLOGIA "Dr. Francisco Contreras Campos" V°B° T.L.Z.O. DIRECTORA EJECUTIVA DE LA OFICINA DE PLANEAMIENTO ESTRATÉGICO

INSTITUTO NACIONAL DE OFTALMOLOGIA "Dr. Francisco Contreras Campos" V°B° Unidad de Planeamiento - OPE

LAVANDERIA	LIMA	Financiero S/.	1,805.51	1,610.23	1,619.15	1,645.19	1,648.32	1,632.65	3,167.00	3,167.00	3,167.00	3,167.00	3,167.00	3,169.95	28,966.00

Unidad Ejecutora : 000124 - INSTITUTO NACIONAL DE OFTALMOLOGIA
Centro de Costo: 13.04 - LIMPIEZA

OEI.02 GARANTIZAR EL ACCESO A CUIDADOS Y SERVICIOS DE SALUD DE CALIDAD ORGANIZADOS EN REDES INTEGRADAS DE SALUD; CENTRADAS EN LA PERSONA; FAMILIA Y COMUNIDAD; CON ÉNFASIS EN LA PROMOCIÓN DE LA SALUD Y LA PRE
AEI.02.03 REDES INTEGRADAS DE SALUD; IMPLEMENTADAS PROGRESIVAMENTE A NIVEL NACIONAL.

COD.	Actividad Operativa / Inversiones	Ubigeo	U.M.	Prioridad	Meta	PROGRAMACION 1	2	3	4	5	6	7	8	9	10	11	12	Total Anual
AOI00012400429	REALIZAR ACTIVIDADES DE LIMPIEZA GENERAL Y ORNATO	150101 : LIMA	001 : ACCION	1 : Muy Alta	Fisico	20.00	20.00	20.00	20.00	20.00	20.00	20.00	20.00	20.00	20.00	20.00	20.00	240.00
					Financiero S/.	5,747.00	73,921.00	145,595.00	95,925.00	104,368.00	117,080.00	104,104.00	104,104.00	104,104.00	104,104.00	104,104.00	104,104.00	1,167,260.00

Unidad Ejecutora : 000124 - INSTITUTO NACIONAL DE OFTALMOLOGIA
Centro de Costo: 13.05 - SEGURIDAD Y VIGILANCIA

OEI.02 GARANTIZAR EL ACCESO A CUIDADOS Y SERVICIOS DE SALUD DE CALIDAD ORGANIZADOS EN REDES INTEGRADAS DE SALUD; CENTRADAS EN LA PERSONA; FAMILIA Y COMUNIDAD; CON ÉNFASIS EN LA PROMOCIÓN DE LA SALUD Y LA PRE
AEI.02.03 REDES INTEGRADAS DE SALUD; IMPLEMENTADAS PROGRESIVAMENTE A NIVEL NACIONAL.

COD.	Actividad Operativa / Inversiones	Ubigeo	U.M.	Prioridad	Meta	PROGRAMACION 1	2	3	4	5	6	7	8	9	10	11	12	Total Anual
AOI00012400425	PROGRAMAR, DIRIGIR, COORDINAR Y CONTROLAR LA EJECUCION DE ACTIVIDADES DE SEGURIDAD Y VIGILANCIA INTERNA	150101 : LIMA	001 : ACCION	1 : Muy Alta	Fisico	20.00	20.00	20.00	20.00	20.00	20.00	20.00	20.00	20.00	20.00	20.00	20.00	240.00
					Financiero S/.	5,747.00	73,921.00	145,595.00	95,925.00	104,368.00	117,080.00	104,104.00	104,104.00	104,104.00	104,104.00	104,104.00	104,104.00	1,167,260.00

Unidad Ejecutora : 000124 - INSTITUTO NACIONAL DE OFTALMOLOGIA
Centro de Costo: 13.06 - INGENIERÍA CLÍNICA

OEI.02 GARANTIZAR EL ACCESO A CUIDADOS Y SERVICIOS DE SALUD DE CALIDAD ORGANIZADOS EN REDES INTEGRADAS DE SALUD; CENTRADAS EN LA PERSONA; FAMILIA Y COMUNIDAD; CON ÉNFASIS EN LA PROMOCIÓN DE LA SALUD Y LA PRE
AEI.02.03 REDES INTEGRADAS DE SALUD; IMPLEMENTADAS PROGRESIVAMENTE A NIVEL NACIONAL.

COD.	Actividad Operativa / Inversiones	Ubigeo	U.M.	Prioridad	Meta	PROGRAMACION 1	2	3	4	5	6	7	8	9	10	11	12	Total Anual
AOI00012400272	PLAN DE MANTENIMIENTO PREVENTIVO Y CORRECTIVO DE EQUIPOS BIOMEDICOS	150101 : LIMA	091 : PLAN	1 : Muy Alta	Fisico	1.00	0.00	0.00	0.00	0.00	0.00	0.00	0.00	0.00	0.00	0.00	0.00	1.00
					Financiero S/.	0.00	0.00	0.00	1,590.00	13,000.00	1,817.20	19,197.00	19,197.00	19,197.00	19,197.00	19,197.00	19,199.80	131,592.00
AOI00012400273	MANTENIMIENTO PREVENTIVO Y CORRECTIVO DE EQUIPOS BIOMEDICOS	150101 : LIMA	042 : EQUIPO	1 : Muy Alta	Fisico	2.00	4.00	9.00	9.00	9.00	8.00	9.00	9.00	9.00	9.00	9.00	11.00	97.00
					Financiero S/.	0.00	0.00	0.00	988.20	0.00	3,219.00	972.00	972.00	972.00	972.00	972.00	969.80	10,037.00
AOI00012400276	MANTENIMIENTO PREVENTIVO Y CORRECTIVO DE EQUIPOS ELECTROMECANICOS	150101 : LIMA	042 : EQUIPO	1 : Muy Alta	Fisico	8.00	8.00	8.00	8.00	8.00	6.00	8.00	8.00	9.00	10.00	10.00	12.00	103.00
					Financiero S/.	0.00	3,000.00	6,000.00	1,750.00	9,735.39	5,877.50	18,555.00	18,555.00	18,555.00	18,555.00	18,555.00	18,556.11	137,694.00
AOI00012400277	APOYAR CON LA EET Y/O TDR DE EQUIPOS BIOMEDICOS, ELECTROMECANICOS, MOBILIARIO CLINICO	150101 : LIMA	001 : ACCION	1 : Muy Alta	Fisico	0.00	5.00	6.00	5.00	6.00	3.00	6.00	5.00	6.00	5.00	6.00	5.00	58.00
					Financiero S/.	0.00	3,000.00	6,000.00	1,750.00	9,736.00	5,877.00	18,555.00	18,555.00	18,555.00	18,555.00	18,555.00	18,555.00	137,693.00

Unidad Ejecutora : 000124 - INSTITUTO NACIONAL DE OFTALMOLOGIA
Centro de Costo: 13.07 - ELECTRICIDAD

OEI.02 GARANTIZAR EL ACCESO A CUIDADOS Y SERVICIOS DE SALUD DE CALIDAD ORGANIZADOS EN REDES INTEGRADAS DE SALUD; CENTRADAS EN LA PERSONA; FAMILIA Y COMUNIDAD; CON ÉNFASIS EN LA PROMOCIÓN DE LA SALUD Y LA PRE
AEI.02.03 REDES INTEGRADAS DE SALUD; IMPLEMENTADAS PROGRESIVAMENTE A NIVEL NACIONAL.

COD.	Actividad Operativa / Inversiones	Ubigeo	U.M.	Prioridad	Meta	PROGRAMACION 1	2	3	4	5	6	7	8	9	10	11	12	Total Anual
AOI00012400427	INSTALACION, REPARACION Y MANTENIMIENTO DE CIRCUITOS ELECTRICOS Y ELECTROMECANICOS	150101 : LIMA	001 : ACCION	1 : Muy Alta	Fisico	7.00	7.00	7.00	7.00	7.00	7.00	7.00	7.00	7.00	7.00	7.00	7.00	84.00
					Financiero S/.	5,747.00	73,921.00	145,595.00	95,925.00	104,368.00	117,080.00	104,104.00	104,104.00	104,104.00	104,104.00	104,104.00	104,104.00	1,167,260.00

Unidad Ejecutora : 000124 - INSTITUTO NACIONAL DE OFTALMOLOGIA
Centro de Costo: 13.08 - TRANSPORTE

OEI.02 GARANTIZAR EL ACCESO A CUIDADOS Y SERVICIOS DE SALUD DE CALIDAD ORGANIZADOS EN REDES INTEGRADAS DE SALUD; CENTRADAS EN LA PERSONA; FAMILIA Y COMUNIDAD; CON ÉNFASIS EN LA PROMOCIÓN DE LA SALUD Y LA PRE
AEI.02.03 REDES INTEGRADAS DE SALUD; IMPLEMENTADAS PROGRESIVAMENTE A NIVEL NACIONAL.

COD.	Actividad Operativa / Inversiones	Ubigeo	U.M.	Prioridad	Meta	PROGRAMACION 1	2	3	4	5	6	7	8	9	10	11	12	Total Anual
AOI00012400444	MANTENIMIENTO PREVENTIVO Y CORRECTIVO DE VEHICULOS	150101 : LIMA	060 : INFORME	1 : Muy Alta	Fisico	0.00	2.00	0.00	0.00	2.00	0.00	0.00	2.00	0.00	2.00	0.00	1.00	9.00
					Financiero S/.	0.00	7,598.29	59,600.08	41,507.95	9,509.57	14,350.01	39,148.00	39,148.00	39,148.00	39,148.00	39,148.00	39,145.10	367,451.00
AOI00012400445	PROGRAMAR, CONTROLAR Y COORDINAR LA EJECUCION DE ACTIVIDADES DE LAS UNIDADES MOVILES	150101 : LIMA	001 : ACCION	1 : Muy Alta	Fisico	1.00	1.00	1.00	1.00	1.00	1.00	1.00	1.00	1.00	1.00	1.00	1.00	12.00
					Financiero S/.	5,748.05	73,920.34	145,593.20	95,923.83	104,366.15	117,081.77	104,104.00	104,104.00	104,104.00	104,104.00	104,104.00	104,095.66	1,167,249.00

Unidad Ejecutora : 000124 - INSTITUTO NACIONAL DE OFTALMOLOGIA
Centro de Costo: 13.09 - MANTENIMIENTO

OEI.02 GARANTIZAR EL ACCESO A CUIDADOS Y SERVICIOS DE SALUD DE CALIDAD ORGANIZADOS EN REDES INTEGRADAS DE SALUD; CENTRADAS EN LA PERSONA; FAMILIA Y COMUNIDAD; CON ÉNFASIS EN LA PROMOCIÓN DE LA SALUD Y LA PRE
AEI.02.03 REDES INTEGRADAS DE SALUD; IMPLEMENTADAS PROGRESIVAMENTE A NIVEL NACIONAL.

COD.	Actividad Operativa / Inversiones	Ubigeo	U.M.	Prioridad	Meta	PROGRAMACION 1	2	3	4	5	6	7	8	9	10	11	12	Total Anual

INSTITUTO NACIONAL DE OFTALMOLOGIA "Dr. Francisco Contreras Campos" V°B° T.L.Z.O. DIRECTORA EJECUTIVA DE LA OFICINA DE PLANEAMIENTO ESTRATEGICO

INSTITUTO NACIONAL DE OFTALMOLOGIA "Dr. Francisco Contreras Campos" V°B° Unidad de Planeamiento - EPE

AOI00012400511	PLAN DE MANTENIMIENTO PREVENTIVO Y CORRECTIVO DE INFRAESTRUCTURA	150101 : LIMA	091 : PLAN	1 : Muy Alta	Fisico	1.00	0.00	0.00	0.00	0.00	0.00	0.00	0.00	0.00	0.00	0.00	0.00	1.00
					Financiero S/.	0.00	0.00	796,230.00	0.00	0.00	0.00	0.00	0.00	0.00	0.00	0.00	0.00	796,230.00
AOI00012400512	MANTENIMIENTO DE INFRAESTRUCTURA	150101 : LIMA	001 : ACCION	1 : Muy Alta	Fisico	1.00	0.00	1.00	1.00	1.00	1.00	2.00	1.00	1.00	1.00	2.00	0.00	12.00
					Financiero S/.	0.00	0.00	0.00	0.00	0.00	4,328.46	0.00	0.00	0.00	0.00	0.00	0.54	4,329.00
AOI00012400513	REALIZAR ACTIVIDADES DE INSTALACION, REPARACION Y MANTENIMIENTO DE CIRCUITOS ELECTRICOS Y ELECTROMECANICOS	150101 : LIMA	001 : ACCION	1 : Muy Alta	Fisico	5.00	5.00	5.00	5.00	5.00	5.00	5.00	7.00	5.00	5.00	5.00	7.00	64.00
					Financiero S/.	0.00	1,586.99	4,054.60	5,802.94	23,264.52	18,668.50	25,454.00	25,454.00	25,454.00	25,454.00	25,454.00	25,456.45	206,104.00
AOI00012400514	PLAN DE MANTENIMIENTO PREVENTIVO Y CORRECTIVO DE MOBILIARIO	150101 : LIMA	091 : PLAN	1 : Muy Alta	Fisico	1.00	0.00	0.00	0.00	0.00	0.00	0.00	0.00	0.00	0.00	0.00	0.00	1.00
					Financiero S/.	0.00	1,588.00	4,055.00	5,802.00	23,265.00	18,669.00	25,454.00	25,454.00	25,454.00	25,454.00	25,454.00	25,454.00	206,103.00
AOI00012400515	PLAN DE MANTENIMIENTO PREVENTIVO Y CORRECTIVO DE EQUIPOS ELECTROMECANICOS	150101 : LIMA	091 : PLAN	1 : Muy Alta	Fisico	1.00	0.00	0.00	0.00	0.00	0.00	0.00	0.00	0.00	0.00	0.00	0.00	1.00
					Financiero S/.	9,024.94	11,831.30	48,933.28	4,300.00	13,571.71	11,811.97	37,408.00	37,408.00	37,408.00	37,408.00	37,408.00	37,408.80	323,922.00
AOI00012400516	MANTENIMIENTO PREVENTIVO Y CORRECTIVO DE MOBILIARIO	150101 : LIMA	001 : ACCION	1 : Muy Alta	Fisico	1.00	1.00	1.00	1.00	1.00	1.00	1.00	1.00	1.00	1.00	1.00	1.00	12.00
					Financiero S/.	2,774.31	882.27	0.00	0.00	0.00	0.00	4,306.00	4,306.00	4,306.00	4,306.00	4,306.00	4,305.42	29,492.00

Unidad Ejecutora : 000124 - INSTITUTO NACIONAL DE OFTALMOLOGIA
Centro de Costo: 13.10 - RESIDUOS SÓLIDOS

OEI.01 PREVENIR; VIGILAR; CONTROLAR Y REDUCIR EL IMPACTO DE LAS ENFERMEDADES; DAÑOS Y CONDICIONES QUE AFECTAN LA SALUD DE LA POBLACIÓN; CON ÉNFASIS EN LAS PRIORIDADES NACIONALES
AEI.01.09 PREVENCIÓN; DETECCIÓN; ATENCIÓN Y VIGILANCIA INTEGRAL DE LOS FACTORES DE RIESGO RELACIONADOS AL MEDIO AMBIENTE QUE AFECTAN LA SALUD DE LA POBLACIÓN; IMPLEMENTADOS CON EFICIENCIA.

COD.	Actividad Operativa / Inversiones	Ubigeo	U.M.	Prioridad	Meta	PROGRAMACION 1	2	3	4	5	6	7	8	9	10	11	12	Total Anual
AOI00012400645	INFORME DE CONFORMIDAD PARA EL TRASLADO DE RESIDUOS SOLIDOS	150101 : LIMA	060 : INFORME	3 : Muy Alta	Fisico	1.00	1.00	1.00	1.00	1.00	1.00	1.00	1.00	1.00	1.00	1.00	1.00	12.00
					Financiero S/.	0.00	0.00	0.00	0.00	0.00	19,071.38	2,670.00	2,670.00	2,670.00	2,670.00	2,670.00	2,670.62	35,092.00

Unidad Ejecutora : 000124 - INSTITUTO NACIONAL DE OFTALMOLOGIA
Centro de Costo: 14.01 - JEFATURA DEL DEPARTAMENTO DE APOYO AL DIAGNÓSTICO Y TRATAMIENTO

OEI.04 FORTALECER LA RECTORÍA Y LA GOBERNANZA SOBRE EL SISTEMA DE SALUD; Y LA GESTIÓN INSTITUCIONAL; PARA EL DESEMPEÑO EFICIENTE; ÉTICO E ÍNTEGRO; EN EL MARCO DE LA MODERNIZACIÓN DE LA GESTIÓN PÚBLICA
AEI.04.02 GESTIÓN ORIENTADA A RESULTADOS AL SERVICIO DE LA POBLACIÓN; CON PROCESOS OPTIMIZADOS Y PROCEDIMIENTOS ADMINISTRATIVOS SIMPLIFICADOS.

COD.	Actividad Operativa / Inversiones	Ubigeo	U.M.	Prioridad	Meta	PROGRAMACION 1	2	3	4	5	6	7	8	9	10	11	12	Total Anual
AOI00012400352	ELABORACION DE DOCUMENTOS	150101 : LIMA	036 : DOCUMENTO	1 : Muy Alta	Fisico	30.00	20.00	30.00	30.00	25.00	68.00	80.00	80.00	80.00	80.00	80.00	65.00	668.00
					Financiero S/.	0.00	2,396.00	0.00	0.00	0.00	0.00	0.00	0.00	0.00	0.00	0.00	0.00	2,396.00

Unidad Ejecutora : 000124 - INSTITUTO NACIONAL DE OFTALMOLOGIA
Centro de Costo: 14.02.01 - JEFATURA DE LABORATORIO

OEI.02 GARANTIZAR EL ACCESO A CUIDADOS Y SERVICIOS DE SALUD DE CALIDAD ORGANIZADOS EN REDES INTEGRADAS DE SALUD; CENTRADAS EN LA PERSONA; FAMILIA Y COMUNIDAD; CON ÉNFASIS EN LA PROMOCIÓN DE LA SALUD Y LA PRE
AEI.02.03 REDES INTEGRADAS DE SALUD; IMPLEMENTADAS PROGRESIVAMENTE A NIVEL NACIONAL.

COD.	Actividad Operativa / Inversiones	Ubigeo	U.M.	Prioridad	Meta	PROGRAMACION 1	2	3	4	5	6	7	8	9	10	11	12	Total Anual
AOI00012400502	ELABORACION DE DOCUMENTOS TECNICO NORMATIVOS	150101 : LIMA	036 : DOCUMENTO	1 : Muy Alta	Fisico	0.00	1.00	0.00	1.00	0.00	0.00	0.00	1.00	0.00	0.00	1.00	0.00	4.00
					Financiero S/.	9,029.40	7,858.40	8,117.40	8,248.12	8,083.25	7,632.25	0.00	0.00	0.00	0.00	0.00	57,534.36	106,503.18

Unidad Ejecutora : 000124 - INSTITUTO NACIONAL DE OFTALMOLOGIA
Centro de Costo: 14.02.02 - LABORATORIO DE PATOLOGÍA OCULAR

OEI.02 GARANTIZAR EL ACCESO A CUIDADOS Y SERVICIOS DE SALUD DE CALIDAD ORGANIZADOS EN REDES INTEGRADAS DE SALUD; CENTRADAS EN LA PERSONA; FAMILIA Y COMUNIDAD; CON ÉNFASIS EN LA PROMOCIÓN DE LA SALUD Y LA PRE
AEI.02.03 REDES INTEGRADAS DE SALUD; IMPLEMENTADAS PROGRESIVAMENTE A NIVEL NACIONAL.

COD.	Actividad Operativa / Inversiones	Ubigeo	U.M.	Prioridad	Meta	PROGRAMACION 1	2	3	4	5	6	7	8	9	10	11	12	Total Anual
AOI00012400494	BOLETIN INFORMATIVO MENSUAL	150101 : LIMA	036 : DOCUMENTO	1 : Muy Alta	Fisico	0.00	1.00	0.00	1.00	0.00	1.00	0.00	1.00	0.00	1.00	0.00	1.00	6.00
					Financiero S/.	3,524.00	3,153.00	3,303.00	3,355.00	3,181.00	2,730.00	3,370.00	3,370.00	3,370.00	3,370.00	3,370.00	3,370.00	39,466.00
AOI00012400495	CURSO BASICO DE PATOLOGIA OCULAR	150101 : LIMA	028 : CURSO	1 : Muy Alta	Fisico	0.00	0.00	0.00	8.00	0.00	3.00	0.00	0.00	0.00	0.00	0.00	0.00	11.00
					Financiero S/.	3,524.00	3,153.00	3,303.00	3,355.00	3,181.00	2,730.00	3,370.00	3,370.00	3,370.00	3,370.00	3,370.00	3,370.00	39,466.00
AOI00012400496	REPORTE DE INSUMOS CONTROLADOS A SUNAT	150101 : LIMA	050 : EXAMEN	1 : Muy Alta	Fisico	1.00	1.00	1.00	1.00	1.00	1.00	1.00	1.00	1.00	1.00	1.00	1.00	12.00
					Financiero S/.	3,524.00	3,153.00	3,303.00	3,355.00	3,181.00	2,730.00	3,370.00	3,370.00	3,370.00	3,370.00	3,370.00	3,370.00	39,466.00
AOI00012400497	LAMINAS TENIDAS CON COLORES ESPECIALES	150101 : LIMA	112 : UNIDAD	1 : Muy Alta	Fisico	9.00	9.00	9.00	9.00	9.00	20.00	20.00	20.00	21.00	22.00	22.00	22.00	192.00
					Financiero S/.	3,524.00	3,153.00	3,303.00	3,355.00	3,181.00	2,730.00	3,370.00	3,370.00	3,370.00	3,370.00	3,370.00	3,370.00	39,466.00
AOI00012400498	LAMINAS TENIDAS CON COLORES DE RUTINA	150101 : LIMA	112 : UNIDAD	1 : Muy Alta	Fisico	120.00	120.00	120.00	120.00	120.00	190.00	190.00	190.00	200.00	210.00	210.00	210.00	2,000.00
					Financiero S/.	3,524.00	3,153.00	3,303.00	3,355.00	3,181.00	2,730.00	3,370.00	3,370.00	3,370.00	3,370.00	3,370.00	3,370.00	39,466.00
AOI00012400499	INFORME CITOLOGICO	150101 : LIMA	050 : EXAMEN	1 : Muy Alta	Fisico	2.00	2.00	2.00	2.00	2.00	1.00	0.00	1.00	0.00	1.00	0.00	1.00	14.00
					Financiero S/.	3,524.00	3,153.00	3,303.00	3,355.00	3,181.00	2,730.00	3,370.00	3,370.00	3,370.00	3,370.00	3,370.00	3,370.00	39,466.00
AOI00012400500	INFORMES MICROSCOPICOS	150101 : LIMA	050 : EXAMEN	1 : Muy Alta	Fisico	100.00	95.00	95.00	95.00	95.00	90.00	90.00	90.00	95.00	100.00	100.00	100.00	1,145.00
					Financiero S/.	3,524.00	3,153.00	3,303.00	3,355.00	3,181.00	2,730.00	3,370.00	3,370.00	3,370.00	3,370.00	3,370.00	3,370.00	39,466.00
AOI00012400501	INFORMES MACROSCOPICOS	150101 : LIMA	050 : EXAMEN	1 : Muy Alta	Fisico	90.00	90.00	90.00	90.00	90.00	90.00	90.00	90.00	95.00	100.00	100.00	100.00	1,115.00
					Financiero S/.	3,524.00	3,153.00	3,303.00	3,355.00	3,181.00	2,730.00	0.00	0.00	1,562.82	3,370.00	3,370.00	3,370.00	30,918.82

INSTITUTO NACIONAL DE OFTALMOLOGIA Dr. Francisco Contreras Campos V°B° T.L.Z.O. DIRECTORA EJECUTIVA OFICINA DE PLANEAMIENTO ESTRATEGICO

INSTITUTO NACIONAL DE OFTALMOLOGIA Dr. Francisco Contreras Campos V°B° Unidad de Planeamiento - OEPE

AOI00012400698	CURSO BASICO PRESENCIAL DE PATOLOGIA OCULAR	150101 : LIMA	088 : PERSONA CAPACITADA	Fisico	0.00	0.00	0.00	0.00	0.00	0.00	0.00	0.00	2.00	2.00	2.00	2.00	8.00
				Financiero S/.	0.00	0.00	0.00	0.00	0.00	0.00	0.00	0.00	0.00	0.00	0.00	0.00	0.00
AOI00012400699	MONITORIZACION DE TRABAJOS DE INVESTIGACION	150101 : LIMA	060 : INFORME	Fisico	0.00	0.00	0.00	0.00	0.00	0.00	0.00	0.00	1.00	1.00	1.00	1.00	4.00
				Financiero S/.	0.00	0.00	0.00	0.00	0.00	0.00	0.00	0.00	0.00	0.00	0.00	0.00	0.00

Unidad Ejecutora : 000124 - INSTITUTO NACIONAL DE OFTALMOLOGIA
Centro de Costo: 14.02.03 - LABORATORIO CLÍNICO

OEI.01 PREVENIR; VIGILAR; CONTROLAR Y REDUCIR EL IMPACTO DE LAS ENFERMEDADES; DAÑOS Y CONDICIONES QUE AFECTAN LA SALUD DE LA POBLACIÓN; CON ÉNFASIS EN LAS PRIORIDADES NACIONALES
AEI.01.06 PREVENCIÓN; DETECCIÓN PRECOZ Y ATENCIÓN INTEGRAL; POR CURSO DE VIDA; DE ENFERMEDADES NO TRANSMISIBLES CON ÉNFASIS EN LAS PRIORIDADES SANITARIAS NACIONALES.

COD.	Actividad Operativa / Inversiones	Ubigeo	U.M.	Prioridad	Meta	PROGRAMACION 1	2	3	4	5	6	7	8	9	10	11	12	Total Anual
AOI00012400146	5001106 - EXAMEN DE APOYO AL DIAGNÓSTICO EN LABORATORIO	150101 : LIMA	090 : PERSONA EVALUADA	1 : Muy Alta	Fisico	150.00	150.00	150.00	130.00	130.00	127.00	140.00	140.00	140.00	140.00	140.00	133.00	1,670.00
					Financiero S/.	4,210.70	3,791.14	4,062.66	4,258.48	4,278.04	4,258.48	11,016.00	11,016.00	11,016.00	11,016.00	11,016.00	11,015.50	90,955.00
AOI00012400684	ADQUISICION DE EQUIPOS BIOMEDICOS	150101 : LIMA	042 : EQUIPO		Fisico	0.00	0.00	0.00	0.00	0.00	0.00	0.00	0.00	0.00	0.00	0.00	1.00	1.00
					Financiero S/.	0.00	0.00	0.00	0.00	0.00	0.00	0.00	0.00	0.00	0.00	0.00	136,249.00	136,249.00

OEI.02 GARANTIZAR EL ACCESO A CUIDADOS Y SERVICIOS DE SALUD DE CALIDAD ORGANIZADOS EN REDES INTEGRADAS DE SALUD; CENTRADAS EN LA PERSONA; FAMILIA Y COMUNIDAD; CON ÉNFASIS EN LA PROMOCIÓN DE LA SALUD Y LA PRE
AEI.02.03 REDES INTEGRADAS DE SALUD; IMPLEMENTADAS PROGRESIVAMENTE A NIVEL NACIONAL.

COD.	Actividad Operativa / Inversiones	Ubigeo	U.M.	Prioridad	Meta	PROGRAMACION 1	2	3	4	5	6	7	8	9	10	11	12	Total Anual
AOI00012400491	EXAMEN DE INMUNO-SEROLOGIA	150101 : LIMA	050 : EXAMEN	1 : Muy Alta	Fisico	1,000.00	1,000.00	1,000.00	1,000.00	1,000.00	1,159.00	1,000.00	1,000.00	950.00	1,000.00	950.00	950.00	12,009.00
					Financiero S/.	3,524.00	3,153.00	3,303.00	3,355.00	3,181.00	2,730.00	3,370.00	3,370.00	3,370.00	3,370.00	3,370.00	3,370.00	39,466.00
AOI00012400492	EXAMEN DE BIOQUIMICA	150101 : LIMA	050 : EXAMEN	1 : Muy Alta	Fisico	1,650.00	1,650.00	1,650.00	1,650.00	1,650.00	3,321.00	2,000.00	2,000.00	1,850.00	2,000.00	1,850.00	1,850.00	23,121.00
					Financiero S/.	3,524.00	3,153.00	3,303.00	3,355.00	3,181.00	2,730.00	3,370.00	3,370.00	3,370.00	3,370.00	3,370.00	3,370.00	39,466.00
AOI00012400493	EXAMEN DE HEMATOLOGIA	150101 : LIMA	050 : EXAMEN	1 : Muy Alta	Fisico	1,650.00	1,650.00	1,650.00	1,650.00	1,650.00	3,078.00	2,000.00	2,000.00	1,850.00	2,000.00	1,850.00	1,850.00	22,878.00
					Financiero S/.	3,524.00	3,153.00	3,303.00	3,355.00	3,181.00	2,730.00	3,370.00	3,370.00	3,370.00	3,370.00	3,370.00	3,370.00	39,466.00
AOI00012400652	EXAMEN PRUEBA DE DETECCION DE COVID -19 - (PACIENTES INO)	150101 : LIMA	050 : EXAMEN	3 : Muy Alta	Fisico	100.00	100.00	100.00	100.00	50.00	413.00	100.00	100.00	50.00	100.00	50.00	50.00	1,313.00
					Financiero S/.	0.00	0.00	0.00	0.00	0.00	4,816.00	14,403.00	14,403.00	14,403.00	14,403.00	14,403.00	14,403.00	91,234.00

Unidad Ejecutora : 000124 - INSTITUTO NACIONAL DE OFTALMOLOGIA
Centro de Costo: 14.02.04 - LABORATORIO DE MICROBIOLOGÍA OCULAR

OEI.02 GARANTIZAR EL ACCESO A CUIDADOS Y SERVICIOS DE SALUD DE CALIDAD ORGANIZADOS EN REDES INTEGRADAS DE SALUD; CENTRADAS EN LA PERSONA; FAMILIA Y COMUNIDAD; CON ÉNFASIS EN LA PROMOCIÓN DE LA SALUD Y LA PRE
AEI.02.03 REDES INTEGRADAS DE SALUD; IMPLEMENTADAS PROGRESIVAMENTE A NIVEL NACIONAL.

COD.	Actividad Operativa / Inversiones	Ubigeo	U.M.	Prioridad	Meta	PROGRAMACION 1	2	3	4	5	6	7	8	9	10	11	12	Total Anual
AOI00012400485	ESTUDIO DE PESTANAS	150101 : LIMA	050 : EXAMEN	1 : Muy Alta	Fisico	20.00	20.00	20.00	25.00	25.00	14.00	5.00	5.00	8.00	8.00	10.00	10.00	170.00
					Financiero S/.	0.00	0.00	0.00	1,060.00	9,314.00	0.00	0.00	0.00	0.00	0.00	0.00	0.00	10,374.00
AOI00012400486	COLORACIONES	150101 : LIMA	050 : EXAMEN	1 : Muy Alta	Fisico	117.00	117.00	117.00	130.00	130.00	108.00	110.00	110.00	115.00	115.00	120.00	120.00	1,409.00
					Financiero S/.	0.00	0.00	0.00	0.00	0.00	0.00	701.00	701.00	701.00	701.00	701.00	699.00	4,204.00
AOI00012400487	TEST RAPIDO DE CHLAMYDIA TRACHOMATIS	150101 : LIMA	050 : EXAMEN	1 : Muy Alta	Fisico	1.00	1.00	1.00	4.00	4.00	0.00	0.00	0.00	0.00	1.00	1.00	1.00	14.00
					Financiero S/.	0.00	13,782.19	19,645.00	13,666.90	13,806.09	16,057.15	17,757.00	17,757.00	17,757.00	17,757.00	17,757.00	17,759.67	183,502.00
AOI00012400488	CULTIVO PARA AMEBAS	150101 : LIMA	050 : EXAMEN	1 : Muy Alta	Fisico	8.00	8.00	8.00	12.00	12.00	16.00	8.00	8.00	10.00	10.00	12.00	12.00	124.00
					Financiero S/.	14,007.19	0.00	0.00	0.00	0.00	12,842.51	6,547.00	6,547.00	6,547.00	6,547.00	6,547.00	6,545.30	66,130.00
AOI00012400489	CULTIVO MICOTICO Y ANTIFUNGIGRAMA	150101 : LIMA	050 : EXAMEN	1 : Muy Alta	Fisico	45.00	45.00	45.00	51.00	51.00	31.00	30.00	30.00	35.00	35.00	38.00	38.00	474.00
					Financiero S/.	3,527.13	3,148.87	3,306.17	3,358.34	3,182.39	2,736.33	3,370.00	3,370.00	3,370.00	3,370.00	3,370.00	3,354.77	39,464.00
AOI00012400490	CULTIVO BACTERIANO Y ANTIBIOGRAMA	150101 : LIMA	050 : EXAMEN	1 : Muy Alta	Fisico	70.00	70.00	70.00	77.00	77.00	413.00	45.00	45.00	50.00	50.00	55.00	55.00	1,077.00
					Financiero S/.	3,524.00	3,153.00	3,303.00	3,355.00	3,181.00	2,730.00	3,370.00	3,370.00	3,370.00	3,370.00	3,370.00	3,370.00	39,466.00

Unidad Ejecutora : 000124 - INSTITUTO NACIONAL DE OFTALMOLOGIA
Centro de Costo: 14.03.01 - JEFATURA DE FARMACIA

OEI.02 GARANTIZAR EL ACCESO A CUIDADOS Y SERVICIOS DE SALUD DE CALIDAD ORGANIZADOS EN REDES INTEGRADAS DE SALUD; CENTRADAS EN LA PERSONA; FAMILIA Y COMUNIDAD; CON ÉNFASIS EN LA PROMOCIÓN DE LA SALUD Y LA PRE
AEI.02.03 REDES INTEGRADAS DE SALUD; IMPLEMENTADAS PROGRESIVAMENTE A NIVEL NACIONAL.

COD.	Actividad Operativa / Inversiones	Ubigeo	U.M.	Prioridad	Meta	PROGRAMACION 1	2	3	4	5	6	7	8	9	10	11	12	Total Anual
AOI00012400266	INFORMES SISMED (ICI - IME)	150101 : LIMA	060 : INFORME	1 : Muy Alta	Fisico	1.00	1.00	1.00	1.00	1.00	1.00	1.00	1.00	1.00	1.00	1.00	1.00	12.00
					Financiero S/.	10,770.00	9,692.00	10,182.00	10,696.00	10,644.00	10,598.00	9,279.00	9,279.00	9,279.00	9,279.00	9,279.00	9,279.00	118,256.00
AOI00012400267	SEGUIMIENTO DE ACCIONES ADMINISTRATIVAS	150101 : LIMA	001 : ACCION	1 : Muy Alta	Fisico	1.00	1.00	1.00	1.00	1.00	1.00	1.00	1.00	1.00	1.00	1.00	1.00	12.00
					Financiero S/.	10,770.00	9,692.00	10,182.00	10,696.00	10,644.00	10,598.00	9,279.00	9,279.00	9,279.00	9,279.00	9,279.00	9,279.00	118,256.00
AOI00012400701	ELABORACION DE DOCUMENTOS ADMINISTRATIVOS	150101 : LIMA	036 : DOCUMENTO		Fisico	0.00	0.00	0.00	0.00	0.00	0.00	60.00	60.00	60.00	60.00	60.00	60.00	360.00
					Financiero S/.	10,770.00	9,692.00	10,182.00	10,696.00	10,644.00	10,598.00	9,279.00	9,279.00	9,279.00	9,279.00	9,279.00	9,279.00	118,256.00

Unidad Ejecutora : 000124 - INSTITUTO NACIONAL DE OFTALMOLOGIA
Centro de Costo: 14.03.02 - FARMACIA CENTRAL

OEI.02 GARANTIZAR EL ACCESO A CUIDADOS Y SERVICIOS DE SALUD DE CALIDAD ORGANIZADOS EN REDES INTEGRADAS DE SALUD; CENTRADAS EN LA PERSONA; FAMILIA Y COMUNIDAD; CON ÉNFASIS EN LA PROMOCIÓN DE LA SALUD Y LA PRE

INSTITUTO NACIONAL DE OFTALMOLOGIA Dr. Francisco Contreras Campos V°B° T.L.Z.O. DIRECTORA EJECUTIVA DE LA OFICINA DE PLANEAMIENTO ESTRATEGICO

INSTITUTO NACIONAL DE OFTALMOLOGIA Dr. Francisco Contreras Campos V°B° Jefe de Planeamiento - OEPE

AEI.02.03 REDES INTEGRADAS DE SALUD; IMPLEMENTADAS PROGRESIVAMENTE A NIVEL NACIONAL.

COD.	Actividad Operativa / Inversiones	Ubigeo	U.M.	Prioridad	Meta	PROGRAMACION 1	2	3	4	5	6	7	8	9	10	11	12	Total Anual
AOI00012400261	DEVOLUCIONES	150101 : LIMA	060 : INFORME	1 : Muy Alta	Fisico	1.00	1.00	1.00	1.00	1.00	1.00	1.00	1.00	1.00	1.00	1.00	1.00	12.00
					Financiero S/.	10,770.00	9,692.00	10,182.00	10,696.00	10,644.00	10,598.00	9,279.00	9,279.00	9,279.00	9,279.00	9,279.00	9,279.00	118,256.00
AOI00012400263	DISPENSACION AMBULATORIA (VENTAS)	150101 : LIMA	006 : ATENCION	1 : Muy Alta	Fisico	3,500.00	3,000.00	3,500.00	3,500.00	3,500.00	4,185.00	4,200.00	4,255.00	4,290.00	4,300.00	4,300.00	4,200.00	46,730.00
					Financiero S/.	10,770.00	9,692.00	10,182.00	10,696.00	10,644.00	10,598.00	9,279.00	9,279.00	9,279.00	9,279.00	9,279.00	9,279.00	118,256.00

Unidad Ejecutora : 000124 - INSTITUTO NACIONAL DE OFTALMOLOGIA
Centro de Costo: 14.03.03 - ALMACEN ESPECIALIZADO SISMED

OEI.02 GARANTIZAR EL ACCESO A CUIDADOS Y SERVICIOS DE SALUD DE CALIDAD ORGANIZADOS EN REDES INTEGRADAS DE SALUD; CENTRADAS EN LA PERSONA; FAMILIA Y COMUNIDAD; CON ÉNFASIS EN LA PROMOCIÓN DE LA SALUD Y LA PRE
AEI.02.03 REDES INTEGRADAS DE SALUD; IMPLEMENTADAS PROGRESIVAMENTE A NIVEL NACIONAL.

COD.	Actividad Operativa / Inversiones	Ubigeo	U.M.	Prioridad	Meta	PROGRAMACION 1	2	3	4	5	6	7	8	9	10	11	12	Total Anual
AOI00012400256	RECEPCION DEL REQUERIMIENTO	150101 : LIMA	060 : INFORME	1 : Muy Alta	Fisico	1.00	1.00	1.00	1.00	1.00	1.00	1.00	1.00	1.00	1.00	1.00	1.00	12.00
					Financiero S/.	1,470.00	1,429.00	1,457.00	1,457.00	1,444.00	1,457.00	2,308.00	2,308.00	2,308.00	2,308.00	2,308.00	2,308.00	22,562.00
AOI00012400258	ALMACENAMIENTO - DISTRIBUCION	150101 : LIMA	060 : INFORME	1 : Muy Alta	Fisico	0.00	0.00	1.00	0.00	0.00	1.00	0.00	0.00	1.00	0.00	0.00	1.00	4.00
					Financiero S/.	10,772.65	9,693.78	10,180.16	10,695.26	10,645.02	10,597.40	9,279.00	9,279.00	9,279.00	9,279.00	9,279.00	9,283.73	118,263.00

Unidad Ejecutora : 000124 - INSTITUTO NACIONAL DE OFTALMOLOGIA
Centro de Costo: 14.03.04 - FARMACOTECNIA

OEI.02 GARANTIZAR EL ACCESO A CUIDADOS Y SERVICIOS DE SALUD DE CALIDAD ORGANIZADOS EN REDES INTEGRADAS DE SALUD; CENTRADAS EN LA PERSONA; FAMILIA Y COMUNIDAD; CON ÉNFASIS EN LA PROMOCIÓN DE LA SALUD Y LA PRE
AEI.02.03 REDES INTEGRADAS DE SALUD; IMPLEMENTADAS PROGRESIVAMENTE A NIVEL NACIONAL.

COD.	Actividad Operativa / Inversiones	Ubigeo	U.M.	Prioridad	Meta	PROGRAMACION 1	2	3	4	5	6	7	8	9	10	11	12	Total Anual
AOI00012400253	PREPARADOS GALENICOS Y MAGISTRALES	150101 : LIMA	006 : ATENCION	1 : Muy Alta	Fisico	90.00	90.00	90.00	90.00	90.00	88.00	115.00	115.00	115.00	115.00	115.00	115.00	1,228.00
					Financiero S/.	1,470.00	1,429.00	1,457.00	1,457.00	1,444.00	1,457.00	2,308.00	2,308.00	2,308.00	2,308.00	2,308.00	2,308.00	22,562.00

Unidad Ejecutora : 000124 - INSTITUTO NACIONAL DE OFTALMOLOGIA
Centro de Costo: 14.03.05 - FARMACIA DE CENTRO QUIRÚRGICO

OEI.02 GARANTIZAR EL ACCESO A CUIDADOS Y SERVICIOS DE SALUD DE CALIDAD ORGANIZADOS EN REDES INTEGRADAS DE SALUD; CENTRADAS EN LA PERSONA; FAMILIA Y COMUNIDAD; CON ÉNFASIS EN LA PROMOCIÓN DE LA SALUD Y LA PRE
AEI.02.03 REDES INTEGRADAS DE SALUD; IMPLEMENTADAS PROGRESIVAMENTE A NIVEL NACIONAL.

COD.	Actividad Operativa / Inversiones	Ubigeo	U.M.	Prioridad	Meta	PROGRAMACION 1	2	3	4	5	6	7	8	9	10	11	12	Total Anual
AOI00012400249	DISPENSACION UNIDOSIS	150101 : LIMA	006 : ATENCION	1 : Muy Alta	Fisico	280.00	260.00	260.00	280.00	280.00	280.00	390.00	390.00	390.00	390.00	390.00	300.00	3,890.00
					Financiero S/.	0.00	16,400.00	132,198.00	271,402.40	1,181,967.00	1,248,378.95	486,749.00	486,749.00	486,749.00	486,749.00	486,749.00	486,749.65	5,770,841.00
AOI00012400250	DISPENSACION DE PAQUETE QUIRURGICO	150101 : LIMA	006 : ATENCION	1 : Muy Alta	Fisico	130.00	120.00	120.00	120.00	120.00	120.00	200.00	200.00	200.00	200.00	200.00	200.00	1,930.00
					Financiero S/.	1,469.60	1,428.54	1,456.90	1,456.90	1,444.20	1,456.90	2,308.00	2,308.00	2,308.00	2,308.00	2,308.00	2,314.96	22,568.00

Unidad Ejecutora : 000124 - INSTITUTO NACIONAL DE OFTALMOLOGIA
Centro de Costo: 14.03.06 - FARMACIA SIS

OEI.02 GARANTIZAR EL ACCESO A CUIDADOS Y SERVICIOS DE SALUD DE CALIDAD ORGANIZADOS EN REDES INTEGRADAS DE SALUD; CENTRADAS EN LA PERSONA; FAMILIA Y COMUNIDAD; CON ÉNFASIS EN LA PROMOCIÓN DE LA SALUD Y LA PRE
AEI.02.03 REDES INTEGRADAS DE SALUD; IMPLEMENTADAS PROGRESIVAMENTE A NIVEL NACIONAL.

COD.	Actividad Operativa / Inversiones	Ubigeo	U.M.	Prioridad	Meta	PROGRAMACION 1	2	3	4	5	6	7	8	9	10	11	12	Total Anual
AOI00012400248	DISPENSACION AMBULATORIA (SIS)	150101 : LIMA	006 : ATENCION	1 : Muy Alta	Fisico	4,400.00	4,200.00	4,200.00	4,000.00	4,000.00	4,904.00	4,800.00	4,950.00	4,900.00	4,950.00	4,900.00	4,700.00	54,904.00
					Financiero S/.	0.00	0.00	9,882.00	40,006.00	301,006.00	252,340.85	342,247.00	342,247.00	342,247.00	342,247.00	342,247.00	342,247.15	2,656,717.00
AOI00012400681	DISPENSACIÓN AMBULATORIA (SIS)	150101 : LIMA	006 : ATENCION		Fisico	0.00	0.00	0.00	0.00	0.00	0.00	1,000.00	1,000.00	1,000.00	1,000.00	1,000.00	1,000.00	6,000.00
					Financiero S/.	0.00	0.00	0.00	0.00	0.00	4,818.15	14,403.00	14,403.00	14,403.00	14,403.00	14,403.00	14,383.85	91,217.00

Unidad Ejecutora : 000124 - INSTITUTO NACIONAL DE OFTALMOLOGIA
Centro de Costo: 14.04.01 - JEFATURA DE ÓPTICA

OEI.04 FORTALECER LA RECTORÍA Y LA GOBERNANZA SOBRE EL SISTEMA DE SALUD; Y LA GESTIÓN INSTITUCIONAL; PARA EL DESEMPEÑO EFICIENTE; ÉTICO E ÍNTEGRO; EN EL MARCO DE LA MODERNIZACIÓN DE LA GESTIÓN PÚBLICA
AEI.04.02 GESTIÓN ORIENTADA A RESULTADOS AL SERVICIO DE LA POBLACIÓN; CON PROCESOS OPTIMIZADOS Y PROCEDIMIENTOS ADMINISTRATIVOS SIMPLIFICADOS.

COD.	Actividad Operativa / Inversiones	Ubigeo	U.M.	Prioridad	Meta	PROGRAMACION 1	2	3	4	5	6	7	8	9	10	11	12	Total Anual
AOI00012400092	ELABORACION , SEGUIMIENTO Y EVALUACION DE DOCUMENTOS TECNICOS Y NORMATIVOS	150101 : LIMA	036 : DOCUMENTO	1 : Muy Alta	Fisico	0.00	0.00	0.00	0.00	0.00	0.00	0.00	0.00	0.00	0.00	0.00	1.00	1.00
					Financiero S/.	2,753.00	2,353.00	2,407.00	2,447.00	2,451.00	2,451.00	2,397.00	2,397.00	2,397.00	2,397.00	2,397.00	2,397.00	29,244.00
AOI00012400523	SEGUIMIENTO DE ACCIONES ADMINISTRATIVAS	150101 : LIMA	001 : ACCION	1 : Muy Alta	Fisico	1.00	1.00	1.00	1.00	1.00	1.00	1.00	1.00	1.00	1.00	1.00	1.00	12.00
					Financiero S/.	2,752.40	2,352.40	2,407.40	2,446.12	2,451.25	2,451.25	2,397.00	2,397.00	2,397.00	2,397.00	2,397.00	2,400.18	29,246.00
AOI00012400524	DESARROLLO DE COMPETENCIAS EN OPTICA	150101 : LIMA	227 : CAPACITACION	1 : Muy Alta	Fisico	0.00	1.00	0.00	1.00	0.00	1.00	0.00	0.00	0.00	0.00	0.00	1.00	4.00
					Financiero S/.	1,458.00	2,242.00	4,348.00	1,441.00	4,328.00	4,374.00	2,754.00	2,754.00	2,754.00	2,754.00	2,754.00	2,754.00	34,715.00

Unidad Ejecutora : 000124 - INSTITUTO NACIONAL DE OFTALMOLOGIA

INSTITUTO NACIONAL DE OFTALMOLOGIA "Dr. Francisco Contreras Campos" V°B° T.L.Z.O. DIRECTORA EJECUTIVA DE LA OFICINA DE PLANEAMIENTO ESTRATÉGICO

INSTITUTO NACIONAL DE OFTALMOLOGIA "Dr. Francisco Contreras Campos" V°B° Unidad de Planeamiento - OEPE

Centro de Costo: 14.04.02 - ÓPTICA CENTRAL

OEI.04 FORTALECER LA RECTORÍA Y LA GOBERNANZA SOBRE EL SISTEMA DE SALUD; Y LA GESTIÓN INSTITUCIONAL; PARA EL DESEMPEÑO EFICIENTE; ÉTICO E ÍNTEGRO; EN EL MARCO DE LA MODERNIZACIÓN DE LA GESTIÓN PÚBLICA

AEI.04.02 GESTIÓN ORIENTADA A RESULTADOS AL SERVICIO DE LA POBLACIÓN; CON PROCESOS OPTIMIZADOS Y PROCEDIMIENTOS ADMINISTRATIVOS SIMPLIFICADOS.

COD.	Actividad Operativa / Inversiones	Ubigeo	U.M.	Prioridad	Meta	PROGRAMACION 1	2	3	4	5	6	7	8	9	10	11	12	Total Anual
AOI00012400440	ORIENTACION AL PACIENTE	150101 : LIMA	006 : ATENCION	1 : Muy Alta	Fisico	650.00	715.00	785.00	865.00	950.00	1,210.00	1,300.00	1,300.00	1,300.00	1,300.00	1,300.00	1,300.00	12,975.00
					Financiero S/.	0.00	0.00	45,672.00	0.00	36,326.70	48,306.78	80,325.00	80,325.00	80,325.00	80,325.00	80,325.00	80,323.52	612,254.00
AOI00012400441	EXPENDIO DE MONTURAS	150101 : LIMA	112 : UNIDAD	1 : Muy Alta	Fisico	120.00	130.00	160.00	160.00	170.00	373.00	360.00	360.00	360.00	360.00	360.00	320.00	3,233.00
					Financiero S/.	1,459.15	2,241.23	4,347.34	1,442.45	4,329.47	4,374.46	2,754.00	2,754.00	2,754.00	2,754.00	2,754.00	2,762.90	34,727.00
AOI00012400442	DISPENSACION DE PRODUCTOS OPTICO OFTALMICOS	150101 : LIMA	112 : UNIDAD	1 : Muy Alta	Fisico	650.00	715.00	785.00	865.00	950.00	1,452.00	1,300.00	1,300.00	1,300.00	1,300.00	1,300.00	1,200.00	13,117.00
					Financiero S/.	1,458.00	2,242.00	4,348.00	1,441.00	4,328.00	4,374.00	2,754.00	2,754.00	2,754.00	2,754.00	2,754.00	2,754.00	34,715.00

Unidad Ejecutora : 000124 - INSTITUTO NACIONAL DE OFTALMOLOGIA

Centro de Costo: 14.04.03 - LABORATORIO ÓPTICO

OEI.04 FORTALECER LA RECTORÍA Y LA GOBERNANZA SOBRE EL SISTEMA DE SALUD; Y LA GESTIÓN INSTITUCIONAL; PARA EL DESEMPEÑO EFICIENTE; ÉTICO E ÍNTEGRO; EN EL MARCO DE LA MODERNIZACIÓN DE LA GESTIÓN PÚBLICA

AEI.04.02 GESTIÓN ORIENTADA A RESULTADOS AL SERVICIO DE LA POBLACIÓN; CON PROCESOS OPTIMIZADOS Y PROCEDIMIENTOS ADMINISTRATIVOS SIMPLIFICADOS.

COD.	Actividad Operativa / Inversiones	Ubigeo	U.M.	Prioridad	Meta	PROGRAMACION 1	2	3	4	5	6	7	8	9	10	11	12	Total Anual
AOI00012400443	BISELADO Y MONTAJE DE LENTES OFTALMICOS	150101 : LIMA	112 : UNIDAD	1 : Muy Alta	Fisico	230.00	250.00	280.00	310.00	335.00	1,243.00	1,100.00	1,100.00	1,100.00	1,100.00	1,100.00	1,000.00	9,148.00
					Financiero S/.	0.00	0.00	0.00	0.00	0.00	0.00	350.00	350.00	350.00	350.00	350.00	352.00	2,102.00

Unidad Ejecutora : 000124 - INSTITUTO NACIONAL DE OFTALMOLOGIA

Centro de Costo: 14.05 - PSICOLOGÍA

OEI.02 GARANTIZAR EL ACCESO A CUIDADOS Y SERVICIOS DE SALUD DE CALIDAD ORGANIZADOS EN REDES INTEGRADAS DE SALUD; CENTRADAS EN LA PERSONA; FAMILIA Y COMUNIDAD; CON ÉNFASIS EN LA PROMOCIÓN DE LA SALUD Y LA PRE

AEI.02.03 REDES INTEGRADAS DE SALUD; IMPLEMENTADAS PROGRESIVAMENTE A NIVEL NACIONAL.

COD.	Actividad Operativa / Inversiones	Ubigeo	U.M.	Prioridad	Meta	PROGRAMACION 1	2	3	4	5	6	7	8	9	10	11	12	Total Anual
AOI00012400396	ELABORACION DE DOCUMENTOS TECNICO NORMATIVOS	150101 : LIMA	036 : DOCUMENTO	1 : Muy Alta	Fisico	0.00	0.00	0.00	0.00	0.00	0.00	0.00	0.00	1.00	0.00	0.00	0.00	1.00
					Financiero S/.	57,111.00	52,635.00	52,949.00	56,552.00	55,636.00	57,753.00	75,394.00	75,394.00	75,394.00	75,394.00	75,394.00	75,394.00	785,000.00
AOI00012400399	ORIENTACION Y ENTREVISTA	150101 : LIMA	006 : ATENCION	1 : Muy Alta	Fisico	30.00	30.00	30.00	30.00	20.00	27.00	30.00	30.00	30.00	15.00	20.00	20.00	312.00
					Financiero S/.	57,111.00	52,635.00	52,949.00	56,552.00	55,636.00	57,753.00	75,394.00	75,394.00	75,394.00	75,394.00	75,394.00	75,394.00	785,000.00
AOI00012400400	TALLER DE PSICOLOGIA	150101 : LIMA	486 : TALLER	1 : Muy Alta	Fisico	0.00	2.00	0.00	1.00	0.00	0.00	0.00	0.00	1.00	0.00	1.00	0.00	5.00
					Financiero S/.	57,111.00	52,635.00	52,949.00	56,552.00	55,636.00	57,753.00	75,394.00	75,394.00	75,394.00	75,394.00	75,394.00	75,394.00	785,000.00
AOI00012400402	TERAPIA PSICOLOGICA	150101 : LIMA	006 : ATENCION	1 : Muy Alta	Fisico	20.00	20.00	10.00	10.00	10.00	45.00	25.00	25.00	25.00	15.00	15.00	15.00	235.00
					Financiero S/.	57,111.00	52,635.00	52,949.00	56,552.00	55,636.00	57,753.00	75,394.00	75,394.00	75,394.00	75,394.00	75,394.00	75,394.00	785,000.00
AOI00012400405	EVALUACION PSICOLOGICA	150101 : LIMA	006 : ATENCION	1 : Muy Alta	Fisico	20.00	20.00	10.00	10.00	10.00	27.00	20.00	20.00	15.00	15.00	10.00	10.00	187.00
					Financiero S/.	57,111.00	52,635.00	52,949.00	56,552.00	55,636.00	57,753.00	75,394.00	75,394.00	75,394.00	75,394.00	75,394.00	75,394.00	785,000.00
AOI00012400407	CONSULTA PSICOLOGICA	150101 : LIMA	006 : ATENCION	1 : Muy Alta	Fisico	30.00	30.00	30.00	20.00	20.00	68.00	50.00	50.00	50.00	30.00	30.00	30.00	438.00
					Financiero S/.	57,111.00	52,635.00	52,949.00	56,552.00	55,636.00	57,753.00	75,394.00	75,394.00	75,394.00	75,394.00	75,394.00	75,394.00	785,000.00
AOI00012400653	ATENCION PSICOLOGICA A TRABAJADORES DEL INO - CASOS POSITIVOS Y NEGATIVOS A COVID-19	150101 : LIMA	006 : ATENCION	3 : Muy Alta	Fisico	40.00	40.00	40.00	40.00	30.00	1.00	2.00	5.00	5.00	5.00	5.00	5.00	218.00
					Financiero S/.	0.00	0.00	0.00	0.00	0.00	4,816.00	14,403.00	14,403.00	14,403.00	14,403.00	14,403.00	14,403.00	91,234.00
AOI00012400654	ATENCION PSICOLOGICA A PACIENTES DEL INO - CASOS POSITIVOS Y NEGATIVOS A COVID-19	150101 : LIMA	006 : ATENCION	3 : Muy Alta	Fisico	20.00	15.00	15.00	10.00	15.00	9.00	10.00	10.00	10.00	10.00	10.00	10.00	144.00
					Financiero S/.	0.00	0.00	0.00	0.00	0.00	4,816.00	14,403.00	14,403.00	14,403.00	14,403.00	14,403.00	14,403.00	91,234.00

Unidad Ejecutora : 000124 - INSTITUTO NACIONAL DE OFTALMOLOGIA

Centro de Costo: 14.06 - CARDIOLOGIA

OEI.01 PREVENIR; VIGILAR; CONTROLAR Y REDUCIR EL IMPACTO DE LAS ENFERMEDADES; DAÑOS Y CONDICIONES QUE AFECTAN LA SALUD DE LA POBLACIÓN; CON ÉNFASIS EN LAS PRIORIDADES NACIONALES

AEI.01.06 PREVENCIÓN; DETECCIÓN PRECOZ Y ATENCIÓN INTEGRAL; POR CURSO DE VIDA; DE ENFERMEDADES NO TRANSMISIBLES CON ÉNFASIS EN LAS PRIORIDADES SANITARIAS NACIONALES.

COD.	Actividad Operativa / Inversiones	Ubigeo	U.M.	Prioridad	Meta	PROGRAMACION 1	2	3	4	5	6	7	8	9	10	11	12	Total Anual
AOI00012400147	5001107 - EXAMEN DE APOYO AL DIAGNÓSTICO EN CARDIOLOGÍA	150101 : LIMA	090 : PERSONA EVALUADA	1 : Muy Alta	Fisico	130.00	130.00	130.00	128.00	128.00	120.00	120.00	120.00	120.00	120.00	120.00	100.00	1,466.00
					Financiero S/.	2,898.00	14,627.00	32,340.00	21,043.00	21,107.00	28,612.00	9,284.00	9,284.00	9,284.00	9,284.00	9,284.00	9,284.00	176,331.00

OEI.02 GARANTIZAR EL ACCESO A CUIDADOS Y SERVICIOS DE SALUD DE CALIDAD ORGANIZADOS EN REDES INTEGRADAS DE SALUD; CENTRADAS EN LA PERSONA; FAMILIA Y COMUNIDAD; CON ÉNFASIS EN LA PROMOCIÓN DE LA SALUD Y LA PRE

AEI.02.03 REDES INTEGRADAS DE SALUD; IMPLEMENTADAS PROGRESIVAMENTE A NIVEL NACIONAL.

COD.	Actividad Operativa / Inversiones	Ubigeo	U.M.	Prioridad	Meta	PROGRAMACION 1	2	3	4	5	6	7	8	9	10	11	12	Total Anual
AOI00012400391	PROCEDIMIENTOS NO QUIRURGICOS DE CARDIOLOGIA	150101 : LIMA	006 : ATENCION	1 : Muy Alta	Fisico	850.00	850.00	850.00	840.00	840.00	520.00	900.00	900.00	900.00	900.00	900.00	850.00	10,100.00
					Financiero S/.	57,107.33	52,631.47	52,949.75	56,550.56	55,632.78	57,751.30	75,394.00	75,394.00	75,394.00	75,394.00	75,394.00	75,371.81	784,965.00
AOI00012400394	CONSULTA CARDIOLOGICA	150101 : LIMA	021 : CONSULTA	1 : Muy Alta	Fisico	850.00	850.00	850.00	840.00	840.00	60.00	60.00	60.00	60.00	60.00	60.00	60.00	4,650.00
					Financiero S/.	57,111.00	52,635.00	52,949.00	56,552.00	55,636.00	57,753.00	75,394.00	75,394.00	75,394.00	75,394.00	75,394.00	75,394.00	785,000.00

Unidad Ejecutora : 000124 - INSTITUTO NACIONAL DE OFTALMOLOGIA

INSTITUTO NACIONAL DE OFTALMOLOGIA "Dr. Francisco Contreras Campos" V°B° T.L.Z.O. DIRECTORA EJECUTIVA DE LA OFICINA DE PLANEAMIENTO ESTRATÉGICO

INSTITUTO NACIONAL DE OFTALMOLOGIA "Dr. Francisco Contreras Campos" V°B° Unidad de Planeamiento - PPE

Centro de Costo: 14.07 - ECOGRAFÍA

OEI.02 GARANTIZAR EL ACCESO A CUIDADOS Y SERVICIOS DE SALUD DE CALIDAD ORGANIZADOS EN REDES INTEGRADAS DE SALUD; CENTRADAS EN LA PERSONA; FAMILIA Y COMUNIDAD; CON ÉNFASIS EN LA PROMOCIÓN DE LA SALUD Y LA PRE

AEI.02.03 REDES INTEGRADAS DE SALUD; IMPLEMENTADAS PROGRESIVAMENTE A NIVEL NACIONAL.

COD.	Actividad Operativa / Inversiones	Ubigeo	U.M.	Prioridad	Meta	PROGRAMACION 1	2	3	4	5	6	7	8	9	10	11	12	Total Anual
AOI00012400480	PROCEDIMIENTOS NO QUIRÚRGICOS DE UBM	150101 : LIMA	050 : EXAMEN	1 : Muy Alta	Físico	45.00	45.00	41.00	41.00	41.00	30.00	25.00	25.00	25.00	25.00	25.00	20.00	388.00
					Financiero S/.	3,929.00	3,285.00	3,463.00	3,582.00	3,593.00	4,255.00	5,320.00	5,320.00	5,320.00	5,320.00	5,320.00	5,320.00	54,027.00
AOI00012400482	PROCEDIMIENTOS NO QUIRÚRGICOS DE ECOGRAFÍA OCULAR	150101 : LIMA	050 : EXAMEN	1 : Muy Alta	Físico	465.00	465.00	460.00	460.00	460.00	664.00	660.00	660.00	660.00	660.00	660.00	600.00	6,874.00
					Financiero S/.	3,929.00	3,285.00	3,463.00	3,582.00	3,593.00	4,255.00	5,320.00	5,320.00	5,320.00	5,320.00	5,320.00	5,320.00	54,027.00
AOI00012400483	PROPUESTA, SEGUIMIENTO Y EVALUACIÓN DE INVESTIGACIÓN EN EL SERVICIO	150101 : LIMA	066 : INVESTIGACION	1 : Muy Alta	Físico	0.00	0.00	0.00	1.00	0.00	0.00	0.00	0.00	0.00	0.00	0.00	0.00	1.00
					Financiero S/.	3,929.00	3,285.00	3,463.00	3,582.00	3,593.00	4,255.00	5,320.00	5,320.00	5,320.00	5,320.00	5,320.00	5,320.00	54,027.00
AOI00012400484	DOCENCIA EN SERVICIO	150101 : LIMA	088 : PERSONA CAPACITADA	1 : Muy Alta	Físico	0.00	0.00	1.00	0.00	0.00	0.00	0.00	0.00	0.00	0.00	0.00	0.00	1.00
					Financiero S/.	3,929.00	3,285.00	3,463.00	3,582.00	3,593.00	4,255.00	5,320.00	5,320.00	5,320.00	5,320.00	5,320.00	5,320.00	54,027.00

OEI.03 VELAR POR LA EFICACIA; SEGURIDAD Y CALIDAD DE PRODUCTOS FARMACÉUTICOS; DISPOSITIVOS MÉDICOS Y PRODUCTOS SANITARIOS; Y LA INOCUIDAD DE LOS ALIMENTOS Y CALIDAD DEL AGUA PARA CONSUMO HUMANO.

AEI.03.02 SISTEMA DE VIGILANCIA INTEGRAL DE LA INOCUIDAD DE ALIMENTOS Y LA CALIDAD DEL AGUA; IMPLEMENTADOS.

COD.	Actividad Operativa / Inversiones	Ubigeo	U.M.	Prioridad	Meta	PROGRAMACION 1	2	3	4	5	6	7	8	9	10	11	12	Total Anual
AOI00012400688	ADQUISICION DE EQUIPOS BIOMEDICOS	150101 : LIMA	042 : EQUIPO		Físico	0.00	0.00	0.00	0.00	0.00	0.00	0.00	0.00	0.00	0.00	0.00	1.00	1.00
					Financiero S/.	0.00	0.00	0.00	0.00	0.00	0.00	0.00	0.00	0.00	0.00	0.00	136,244.00	136,244.00

Unidad Ejecutora : 000124 - INSTITUTO NACIONAL DE OFTALMOLOGIA

Centro de Costo: 14.08 - BIOMETRÍA

OEI.01 PREVENIR; VIGILAR; CONTROLAR Y REDUCIR EL IMPACTO DE LAS ENFERMEDADES; DAÑOS Y CONDICIONES QUE AFECTAN LA SALUD DE LA POBLACIÓN; CON ÉNFASIS EN LAS PRIORIDADES NACIONALES

AEI.01.06 PREVENCIÓN; DETECCIÓN PRECOZ Y ATENCIÓN INTEGRAL; POR CURSO DE VIDA; DE ENFERMEDADES NO TRANSMISIBLES CON ÉNFASIS EN LAS PRIORIDADES SANITARIAS NACIONALES.

COD.	Actividad Operativa / Inversiones	Ubigeo	U.M.	Prioridad	Meta	PROGRAMACION 1	2	3	4	5	6	7	8	9	10	11	12	Total Anual
AOI00012400148	5001108 - EXAMEN DE APOYO AL DIAGNÓSTICO EN IMÁGENES	150101 : LIMA	090 : PERSONA EVALUADA	1 : Muy Alta	Físico	130.00	130.00	130.00	128.00	128.00	90.00	75.00	75.00	75.00	75.00	75.00	70.00	1,181.00
					Financiero S/.	2,897.90	14,627.50	32,340.92	21,042.50	21,106.10	28,611.90	9,284.00	9,284.00	9,284.00	9,284.00	9,284.00	9,284.18	176,331.00

OEI.02 GARANTIZAR EL ACCESO A CUIDADOS Y SERVICIOS DE SALUD DE CALIDAD ORGANIZADOS EN REDES INTEGRADAS DE SALUD; CENTRADAS EN LA PERSONA; FAMILIA Y COMUNIDAD; CON ÉNFASIS EN LA PROMOCIÓN DE LA SALUD Y LA PRE

AEI.02.03 REDES INTEGRADAS DE SALUD; IMPLEMENTADAS PROGRESIVAMENTE A NIVEL NACIONAL.

COD.	Actividad Operativa / Inversiones	Ubigeo	U.M.	Prioridad	Meta	PROGRAMACION 1	2	3	4	5	6	7	8	9	10	11	12	Total Anual
AOI00012400477	PROCEDIMIENTOS NO QUIRURGICOS DE BIOMETRIA OCULAR	150101 : LIMA	050 : EXAMEN	1 : Muy Alta	Físico	465.00	465.00	460.00	460.00	460.00	512.00	460.00	460.00	460.00	460.00	460.00	420.00	5,542.00
					Financiero S/.	3,929.00	3,285.00	3,463.00	3,582.00	3,593.00	4,255.00	5,320.00	5,320.00	5,320.00	5,320.00	5,320.00	5,320.00	54,027.00

Unidad Ejecutora : 000124 - INSTITUTO NACIONAL DE OFTALMOLOGIA

Centro de Costo: 14.09 - TOMOGRAFÍA

OEI.01 PREVENIR; VIGILAR; CONTROLAR Y REDUCIR EL IMPACTO DE LAS ENFERMEDADES; DAÑOS Y CONDICIONES QUE AFECTAN LA SALUD DE LA POBLACIÓN; CON ÉNFASIS EN LAS PRIORIDADES NACIONALES

AEI.01.06 PREVENCIÓN; DETECCIÓN PRECOZ Y ATENCIÓN INTEGRAL; POR CURSO DE VIDA; DE ENFERMEDADES NO TRANSMISIBLES CON ÉNFASIS EN LAS PRIORIDADES SANITARIAS NACIONALES.

COD.	Actividad Operativa / Inversiones	Ubigeo	U.M.	Prioridad	Meta	PROGRAMACION 1	2	3	4	5	6	7	8	9	10	11	12	Total Anual
AOI00012400243	0086507 - EXAMENES DE APOYO AL DIAGNÓSTICO EN IMÁGENES DE RETINA	150101 : LIMA	090 : PERSONA EVALUADA	1 : Muy Alta	Físico	215.00	215.00	210.00	210.00	210.00	9.00	15.00	15.00	15.00	15.00	15.00	12.00	1,156.00
					Financiero S/.	0.00	0.00	0.00	0.00	0.00	0.00	45.00	45.00	45.00	45.00	45.00	41.01	266.01

OEI.02 GARANTIZAR EL ACCESO A CUIDADOS Y SERVICIOS DE SALUD DE CALIDAD ORGANIZADOS EN REDES INTEGRADAS DE SALUD; CENTRADAS EN LA PERSONA; FAMILIA Y COMUNIDAD; CON ÉNFASIS EN LA PROMOCIÓN DE LA SALUD Y LA PRE

AEI.02.03 REDES INTEGRADAS DE SALUD; IMPLEMENTADAS PROGRESIVAMENTE A NIVEL NACIONAL.

COD.	Actividad Operativa / Inversiones	Ubigeo	U.M.	Prioridad	Meta	PROGRAMACION 1	2	3	4	5	6	7	8	9	10	11	12	Total Anual
AOI00012400475	PROCEDIMIENTOS NO QUIRURGICOS OCT	150101 : LIMA	050 : EXAMEN	1 : Muy Alta	Físico	465.00	465.00	460.00	460.00	460.00	234.00	150.00	150.00	150.00	150.00	150.00	120.00	3,414.00
					Financiero S/.	3,929.00	3,285.00	3,463.00	3,582.00	3,593.00	4,255.00	5,320.00	5,320.00	5,320.00	5,320.00	5,320.00	5,320.00	54,027.00

Unidad Ejecutora : 000124 - INSTITUTO NACIONAL DE OFTALMOLOGIA

Centro de Costo: 14.10 - RAYOS X

OEI.02 GARANTIZAR EL ACCESO A CUIDADOS Y SERVICIOS DE SALUD DE CALIDAD ORGANIZADOS EN REDES INTEGRADAS DE SALUD; CENTRADAS EN LA PERSONA; FAMILIA Y COMUNIDAD; CON ÉNFASIS EN LA PROMOCIÓN DE LA SALUD Y LA PRE

AEI.02.03 REDES INTEGRADAS DE SALUD; IMPLEMENTADAS PROGRESIVAMENTE A NIVEL NACIONAL.

COD.	Actividad Operativa / Inversiones	Ubigeo	U.M.	Prioridad	Meta	PROGRAMACION 1	2	3	4	5	6	7	8	9	10	11	12	Total Anual
AOI00012400471	PROCEDIMIENTOS RAYOS X	150101 : LIMA	050 : EXAMEN	1 : Muy Alta	Físico	125.00	125.00	125.00	110.00	110.00	891.00	950.00	950.00	950.00	950.00	950.00	900.00	7,136.00
					Financiero S/.	3,929.00	3,285.00	3,463.00	3,582.00	3,593.00	4,255.00	5,320.00	5,320.00	5,320.00	5,320.00	5,320.00	5,320.00	54,027.00

Unidad Ejecutora : 000124 - INSTITUTO NACIONAL DE OFTALMOLOGIA

Centro de Costo: 14.11 - NEUROFISIOLOGÍA

INSTITUTO NACIONAL DE OFTALMOLOGIA "Dr. Francisco Contreras Campos" V°B° T.L.Z.O. DIRECTORA EJECUTIVA DE LA OFICINA DE PLANEAMIENTO ESTRATÉGICO

INSTITUTO NACIONAL DE OFTALMOLOGIA "Dr. Francisco Contreras Campos" Unidad de Planeamiento - IEPE V°B°

OEI.02 GARANTIZAR EL ACCESO A CUIDADOS Y SERVICIOS DE SALUD DE CALIDAD ORGANIZADOS EN REDES INTEGRADAS DE SALUD; CENTRADAS EN LA PERSONA; FAMILIA Y COMUNIDAD; CON ÉNFASIS EN LA PROMOCIÓN DE LA SALUD Y LA PRE

AEI.02.03 REDES INTEGRADAS DE SALUD; IMPLEMENTADAS PROGRESIVAMENTE A NIVEL NACIONAL.

COD.	Actividad Operativa / Inversiones	Ubigeo	U.M.	Prioridad	Meta	PROGRAMACION 1	2	3	4	5	6	7	8	9	10	11	12	Total Anual
AOI00012400464	POTENCIALES EVOCADOS VISUALES (PEV)	150101 : LIMA	006 : ATENCION	1 : Muy Alta	Físico	65.00	70.00	70.00	70.00	68.00	78.00	75.00	75.00	75.00	75.00	75.00	65.00	861.00
					Financiero S/.	3,933.71	3,283.02	3,461.53	3,578.58	3,595.70	4,250.75	5,320.00	5,320.00	5,320.00	5,320.00	5,320.00	5,299.71	54,003.00
AOI00012400467	ELECTRORRETINOGRAMA MULTIFOCAL (ERG MF)	150101 : LIMA	006 : ATENCION	1 : Muy Alta	Físico	13.00	10.00	10.00	10.00	10.00	7.00	6.00	6.00	6.00	6.00	6.00	6.00	96.00
					Financiero S/.	3,929.00	3,285.00	3,463.00	3,582.00	3,593.00	4,255.00	5,320.00	5,320.00	5,320.00	5,320.00	5,320.00	5,320.00	54,027.00
AOI00012400470	ELECTRORRETINOGRAMA (ERG)	150101 : LIMA	006 : ATENCION	1 : Muy Alta	Físico	65.00	65.00	65.00	60.00	60.00	68.00	65.00	65.00	65.00	65.00	65.00	57.00	765.00
					Financiero S/.	3,929.00	3,285.00	3,463.00	3,582.00	3,593.00	4,255.00	5,320.00	5,320.00	5,320.00	5,320.00	5,320.00	5,320.00	54,027.00

Unidad Ejecutora : 000124 - INSTITUTO NACIONAL DE OFTALMOLOGIA

Centro de Costo: 14.12 - ANGIOFLUORESCEINOGRAFÍA Y FOTOCLÍNICA

OEI.02 GARANTIZAR EL ACCESO A CUIDADOS Y SERVICIOS DE SALUD DE CALIDAD ORGANIZADOS EN REDES INTEGRADAS DE SALUD; CENTRADAS EN LA PERSONA; FAMILIA Y COMUNIDAD; CON ÉNFASIS EN LA PROMOCIÓN DE LA SALUD Y LA PRE

AEI.02.03 REDES INTEGRADAS DE SALUD; IMPLEMENTADAS PROGRESIVAMENTE A NIVEL NACIONAL.

COD.	Actividad Operativa / Inversiones	Ubigeo	U.M.	Prioridad	Meta	PROGRAMACION 1	2	3	4	5	6	7	8	9	10	11	12	Total Anual
AOI00012400461	PROCEDIMIENTOS ANGIOFLUORESCEINOGRAFIA Y FOTOCLINICA	150101 : LIMA	050 : EXAMEN	1 : Muy Alta	Físico	95.00	95.00	90.00	90.00	90.00	87.00	95.00	95.00	95.00	95.00	95.00	90.00	1,112.00
					Financiero S/.	2,712.00	5,872.00	8,212.00	5,322.00	8,686.51	9,227.49	0.00	0.00	0.00	0.00	33,048.00	408.00	73,488.00

OEI.03 VELAR POR LA EFICACIA; SEGURIDAD Y CALIDAD DE PRODUCTOS FARMACÉUTICOS; DISPOSITIVOS MÉDICOS Y PRODUCTOS SANITARIOS; Y LA INOCUIDAD DE LOS ALIMENTOS Y CALIDAD DEL AGUA PARA CONSUMO HUMANO.

AEI.03.02 SISTEMA DE VIGILANCIA INTEGRAL DE LA INOCUIDAD DE ALIMENTOS Y LA CALIDAD DEL AGUA; IMPLEMENTADOS.

COD.	Actividad Operativa / Inversiones	Ubigeo	U.M.	Prioridad	Meta	PROGRAMACION 1	2	3	4	5	6	7	8	9	10	11	12	Total Anual
AOI00012400503	0086506 - EXAMENES DE APOYO AL DIAGNÓSTICO EN RETINA	150101 : LIMA	090 : PERSONA EVALUADA	1 : Muy Alta	Físico	215.00	215.00	210.00	210.00	210.00	43.00	20.00	20.00	20.00	20.00	20.00	15.00	1,218.00
					Financiero S/.	0.00	0.00	0.00	0.00	0.00	0.00	45.00	45.00	45.00	45.00	45.00	45.00	270.00

Unidad Ejecutora : 000124 - INSTITUTO NACIONAL DE OFTALMOLOGIA

Centro de Costo: 14.13 - RAYOS LÁSER

OEI.01 PREVENIR; VIGILAR; CONTROLAR Y REDUCIR EL IMPACTO DE LAS ENFERMEDADES; DAÑOS Y CONDICIONES QUE AFECTAN LA SALUD DE LA POBLACIÓN; CON ÉNFASIS EN LAS PRIORIDADES NACIONALES

AEI.01.06 PREVENCIÓN; DETECCIÓN PRECOZ Y ATENCIÓN INTEGRAL; POR CURSO DE VIDA; DE ENFERMEDADES NO TRANSMISIBLES CON ÉNFASIS EN LAS PRIORIDADES SANITARIAS NACIONALES.

COD.	Actividad Operativa / Inversiones	Ubigeo	U.M.	Prioridad	Meta	PROGRAMACION 1	2	3	4	5	6	7	8	9	10	11	12	Total Anual
AOI00012400155	5001207 - TRATAMIENTO Y CONTROL ESPECIALIZADO DE COMPLICACIONES POST QUIRURGICAS POR OPACIDAD DE CAPSULA POSTERIOR	150101 : LIMA	394 : PERSONA TRATADA	1 : Muy Alta	Físico	1.00	1.00	1.00	0.00	1.00	0.00	0.00	0.00	0.00	0.00	0.00	0.00	4.00
					Financiero S/.	4,175.00	3,459.00	6,045.00	6,408.00	9,228.00	8,600.00	11,859.00	11,859.00	11,859.00	11,859.00	11,859.00	11,859.00	109,069.00
AOI00012400237	0086508 - TRATAMIENTO ESPECIALIZADO DE RETINOPATÍA DIABÉTICA (RD) CON LASER	150101 : LIMA	394 : PERSONA TRATADA	1 : Muy Alta	Físico	130.00	130.00	130.00	126.00	126.00	85.00	80.00	80.00	80.00	80.00	80.00	75.00	1,202.00
					Financiero S/.	0.00	0.00	0.00	0.00	0.00	0.00	42.00	42.00	42.00	42.00	42.00	42.00	252.00
AOI00012400689	ADQUISICION DE EQUIPOS BIOMEDICOS	150101 : LIMA	042 : EQUIPO		Físico	0.00	0.00	0.00	0.00	0.00	0.00	0.00	0.00	0.00	0.00	0.00	1.00	1.00
					Financiero S/.	0.00	0.00	0.00	0.00	0.00	0.00	0.00	0.00	0.00	0.00	0.00	136,244.00	136,244.00

OEI.02 GARANTIZAR EL ACCESO A CUIDADOS Y SERVICIOS DE SALUD DE CALIDAD ORGANIZADOS EN REDES INTEGRADAS DE SALUD; CENTRADAS EN LA PERSONA; FAMILIA Y COMUNIDAD; CON ÉNFASIS EN LA PROMOCIÓN DE LA SALUD Y LA PRE

AEI.02.03 REDES INTEGRADAS DE SALUD; IMPLEMENTADAS PROGRESIVAMENTE A NIVEL NACIONAL.

COD.	Actividad Operativa / Inversiones	Ubigeo	U.M.	Prioridad	Meta	PROGRAMACION 1	2	3	4	5	6	7	8	9	10	11	12	Total Anual
AOI00012400437	PROCEDIMIENTOS DE RAYOS LASER	150101 : LIMA	006 : ATENCION	1 : Muy Alta	Físico	205.00	205.00	205.00	200.00	200.00	346.00	330.00	330.00	330.00	330.00	330.00	300.00	3,311.00
					Financiero S/.	2,807.38	2,407.38	2,517.60	2,597.23	2,597.23	2,597.23	2,440.00	2,440.00	2,440.00	2,440.00	2,440.00	2,440.95	30,165.00

Unidad Ejecutora : 000124 - INSTITUTO NACIONAL DE OFTALMOLOGIA

Centro de Costo: 14.14.01 - JEFATURA DE CENTRO QUIRÚRGICO Y HOSPITALIZACIÓN

OEI.04 FORTALECER LA RECTORÍA Y LA GOBERNANZA SOBRE EL SISTEMA DE SALUD; Y LA GESTIÓN INSTITUCIONAL; PARA EL DESEMPEÑO EFICIENTE; ÉTICO E ÍNTEGRO; EN EL MARCO DE LA MODERNIZACIÓN DE LA GESTIÓN PÚBLICA

AEI.04.02 GESTIÓN ORIENTADA A RESULTADOS AL SERVICIO DE LA POBLACIÓN; CON PROCESOS OPTIMIZADOS Y PROCEDIMIENTOS ADMINISTRATIVOS SIMPLIFICADOS.

COD.	Actividad Operativa / Inversiones	Ubigeo	U.M.	Prioridad	Meta	PROGRAMACION 1	2	3	4	5	6	7	8	9	10	11	12	Total Anual
AOI00012400343	INFORME DE GESTION CLINICA	150101 : LIMA	060 : INFORME	1 : Muy Alta	Físico	0.00	0.00	1.00	0.00	0.00	0.00	0.00	0.00	0.00	0.00	0.00	1.00	2.00
					Financiero S/.	0.00	0.00	4,375.00	3,126.23	193.00	49.99	3,084.00	3,084.00	3,084.00	3,084.00	3,084.00	3,082.78	26,247.00
AOI00012400344	ELABORACION DE DOCUMENTOS DE GESTION CDN, PDP Y PO	150101 : LIMA	060 : INFORME	1 : Muy Alta	Físico	0.00	0.00	1.00	0.00	0.00	0.00	0.00	0.00	0.00	1.00	0.00	0.00	2.00
					Financiero S/.	0.00	2,395.00	0.00	0.00	0.00	0.00	0.00	0.00	0.00	0.00	0.00	0.00	2,395.00
AOI00012400346	ELABORACION Y ACTUALIZACION DE DOCUMENTOS TECNICOS	150101 : LIMA	060 : INFORME	1 : Muy Alta	Físico	0.00	1.00	0.00	0.00	0.00	0.00	1.00	0.00	0.00	0.00	0.00	0.00	2.00
					Financiero S/.	0.00	2,395.00	0.00	0.00	0.00	0.00	0.00	0.00	0.00	0.00	0.00	0.00	2,395.00
AOI00012400348	PROCEDIMIENTOS ADMINISTRATIVOS DIRIGIDOS AL USUARIO INTERNO	150101 : LIMA	103 : REGISTRO	1 : Muy Alta	Físico	5.00	5.00	5.00	5.00	5.00	5.00	5.00	5.00	5.00	5.00	5.00	5.00	60.00
					Financiero S/.	0.00	2,395.00	0.00	0.00	0.00	0.00	0.00	0.00	0.00	0.00	0.00	0.00	2,395.00

Unidad Ejecutora : 000124 - INSTITUTO NACIONAL DE OFTALMOLOGIA

INSTITUTO NACIONAL DE OFTALMOLOGIA "Dr. Francisco Contreras Campos" V°B° T.L.Z.O. DIRECTORA EJECUTIVA OFICINA DE PLANEAMIENTO ESTRATÉGICO

INSTITUTO NACIONAL DE OFTALMOLOGIA "Dr. Francisco Contreras Campos" V°B° Unidad de Planeamiento - OEI

Centro de Costo: 14.14.02 - CENTRO QUIRURGICO

OEI.01 PREVENIR; VIGILAR; CONTROLAR Y REDUCIR EL IMPACTO DE LAS ENFERMEDADES; DAÑOS Y CONDICIONES QUE AFECTAN LA SALUD DE LA POBLACIÓN; CON ÉNFASIS EN LAS PRIORIDADES NACIONALES

AEI.01.06 PREVENCIÓN; DETECCIÓN PRECOZ Y ATENCIÓN INTEGRAL; POR CURSO DE VIDA; DE ENFERMEDADES NO TRANSMISIBLES CON ÉNFASIS EN LAS PRIORIDADES SANITARIAS NACIONALES.

COD.	Actividad Operativa / Inversiones	Ubigeo	U.M.	Prioridad	Meta	PROGRAMACION 1	2	3	4	5	6	7	8	9	10	11	12	Total Anual
AOI00012400211	5001209 - TRATAMIENTO ESPECIALIZADO: CIRUGÍA DE CATARATA POR INCISIÓN EXTRACAPSULAR DEL CRISTALINO O INCISIÓN PEQUEÑA	150101 : LIMA	394 : PERSONA TRATADA	1 : Muy Alta	Fisico	60.00	60.00	60.00	40.00	40.00	36.00	40.00	40.00	40.00	40.00	40.00	35.00	531.00
					Financiero S/.	11,321.00	10,407.00	11,048.00	11,218.00	10,746.00	11,218.00	10,922.00	10,922.00	10,922.00	10,922.00	10,922.00	10,922.00	131,490.00
AOI00012400214	5001208 - TRATAMIENTO ESPECIALIZADO: CIRUGÍA DE CATARATA CON FACO EMULSIFICACIÓN	150101 : LIMA	394 : PERSONA TRATADA	1 : Muy Alta	Fisico	130.00	130.00	130.00	120.00	120.00	215.00	230.00	230.00	230.00	230.00	200.00	180.00	2,145.00
					Financiero S/.	11,321.00	10,407.00	11,048.00	11,218.00	10,746.00	11,218.00	10,922.00	10,922.00	10,922.00	10,922.00	10,922.00	10,922.00	131,490.00
AOI00012400216	0086607 - TRATAMIENTO ESPECIALIZADO DE COMPLICACIONES DE PARPADO	150101 : LIMA	394 : PERSONA TRATADA	1 : Muy Alta	Fisico	30.00	30.00	30.00	30.00	30.00	0.00	0.00	0.00	0.00	0.00	0.00	0.00	150.00
					Financiero S/.	0.00	0.00	0.00	0.00	0.00	250.00	0.00	0.00	0.00	0.00	0.00	0.00	250.00
AOI00012400218	0081401 - TRATAMIENTO DE GLAUCOMA	150101 : LIMA	394 : PERSONA TRATADA	1 : Muy Alta	Fisico	330.00	330.00	330.00	330.00	330.00	650.00	680.00	680.00	680.00	680.00	680.00	620.00	6,320.00
					Financiero S/.	7,200.20	6,800.20	6,985.37	7,119.11	7,119.11	7,119.11	7,766.00	7,766.00	7,766.00	7,766.00	7,766.00	7,765 90	88,939.00
AOI00012400219	0086608 - TRATAMIENTO ESPECIALIZADO DE COMPLICACIONES SUPERFICIALES DE CORNEA	150101 : LIMA	394 : PERSONA TRATADA	1 : Muy Alta	Fisico	30.00	30.00	30.00	30.00	30.00	0.00	0.00	0.00	0.00	0.00	0.00	0.00	150.00
					Financiero S/.	0.00	0.00	0.00	0.00	0.00	250.00	0.00	0.00	0.00	0.00	0.00	0.00	250.00
AOI00012400220	0086609 - TRATAMIENTO ESPECIALIZADO DE ULCERA CORNEAL PERFORADA CON TRANSPLANTE DE CORNEA	150101 : LIMA	394 : PERSONA TRATADA	1 : Muy Alta	Fisico	10.00	10.00	10.00	10.00	10.00	0.00	0.00	0.00	0.00	0.00	0.00	0.00	50.00
					Financiero S/.	0.00	0.00	0.00	0.00	0.00	250.00	0.00	0.00	0.00	0.00	0.00	0.00	250.00
AOI00012400685	ADQUISICION DE EQUIPOS BIOMEDICOS	150101 : LIMA	042 : EQUIPO		Fisico	0.00	0.00	0.00	0.00	0.00	0.00	0.00	0.00	0.00	0.00	0.00	2.00	2.00
					Financiero S/.	0.00	0.00	0.00	0.00	0.00	0.00	0.00	0.00	0.00	0.00	0.00	136,244.00	136,244.00

OEI.02 GARANTIZAR EL ACCESO A CUIDADOS Y SERVICIOS DE SALUD DE CALIDAD ORGANIZADOS EN REDES INTEGRADAS DE SALUD; CENTRADAS EN LA PERSONA; FAMILIA Y COMUNIDAD; CON ÉNFASIS EN LA PROMOCIÓN DE LA SALUD Y LA PRE

AEI.02.03 REDES INTEGRADAS DE SALUD; IMPLEMENTADAS PROGRESIVAMENTE A NIVEL NACIONAL.

COD.	Actividad Operativa / Inversiones	Ubigeo	U.M.	Prioridad	Meta	PROGRAMACION 1	2	3	4	5	6	7	8	9	10	11	12	Total Anual
AOI00012400217	INTERVENCION QUIRURGICA DE TRASPLANTE DE CORNEA	150101 : LIMA	065 : INTERVENCION	1 : Muy Alta	Fisico	1.00	1.00	1.00	1.00	1.00	0.00	1.00	1.00	1.00	1.00	1.00	1.00	11.00
					Financiero S/.	0.00	0.00	0.00	0.00	0.00	0.00	0.00	0.00	0.00	0.00	0.00	0.00	0.00
AOI00012400310	ATENCION QUIRURGICA DEL PACIENTE	150101 : LIMA	065 : INTERVENCION	1 : Muy Alta	Fisico	700.00	700.00	700.00	700.00	700.00	777.00	790.00	790.00	790.00	790.00	790.00	720.00	8,947.00
					Financiero S/.	37,390.00	34,093.00	35,565.00	36,847.00	36,907.00	36,089.00	32,878.00	32,878.00	32,878.00	32,878.00	32,878.00	32,878.00	414,159.00

Unidad Ejecutora : 000124 - INSTITUTO NACIONAL DE OFTALMOLOGIA

Centro de Costo: 14.14.03 - ANESTESIA

OEI.02 GARANTIZAR EL ACCESO A CUIDADOS Y SERVICIOS DE SALUD DE CALIDAD ORGANIZADOS EN REDES INTEGRADAS DE SALUD; CENTRADAS EN LA PERSONA; FAMILIA Y COMUNIDAD; CON ÉNFASIS EN LA PROMOCIÓN DE LA SALUD Y LA PRE

AEI.02.03 REDES INTEGRADAS DE SALUD; IMPLEMENTADAS PROGRESIVAMENTE A NIVEL NACIONAL.

COD.	Actividad Operativa / Inversiones	Ubigeo	U.M.	Prioridad	Meta	PROGRAMACION 1	2	3	4	5	6	7	8	9	10	11	12	Total Anual
AOI00012400308	ATENCION ANESTESICA	150101 : LIMA	006 : ATENCION	1 : Muy Alta	Fisico	90.00	90.00	90.00	90.00	90.00	159.00	160.00	160.00	160.00	160.00	160.00	140.00	1,549.00
					Financiero S/.	37,390.00	34,093.00	35,565.00	36,847.00	36,907.00	36,089.00	32,878.00	32,878.00	32,878.00	32,878.00	32,878.00	32,878.00	414,159.00
AOI00012400338	EVALUACION PRE ANESTESICA	150101 : LIMA	006 : ATENCION	1 : Muy Alta	Fisico	90.00	90.00	90.00	90.00	90.00	159.00	90.00	90.00	90.00	90.00	90.00	81.00	1,140.00
					Financiero S/.	0.00	2,810.00	2,504.00	4,680.00	2,218.00	3,277.00	3,590.00	3,590.00	3,590.00	3,590.00	3,590.00	3,590.00	37,029.00

Unidad Ejecutora : 000124 - INSTITUTO NACIONAL DE OFTALMOLOGIA

Centro de Costo: 14.14.04 - HOSPITALIZACIÓN

OEI.02 GARANTIZAR EL ACCESO A CUIDADOS Y SERVICIOS DE SALUD DE CALIDAD ORGANIZADOS EN REDES INTEGRADAS DE SALUD; CENTRADAS EN LA PERSONA; FAMILIA Y COMUNIDAD; CON ÉNFASIS EN LA PROMOCIÓN DE LA SALUD Y LA PRE

AEI.02.03 REDES INTEGRADAS DE SALUD; IMPLEMENTADAS PROGRESIVAMENTE A NIVEL NACIONAL.

COD.	Actividad Operativa / Inversiones	Ubigeo	U.M.	Prioridad	Meta	PROGRAMACION 1	2	3	4	5	6	7	8	9	10	11	12	Total Anual
AOI00012400209	EGRESO HOSPITALARIO POR TRASPLANTE DE CORNEA	150101 : LIMA	212 : EGRESO	1 : Muy Alta	Fisico	1.00	1.00	1.00	1.00	1.00	0.00	1.00	1.00	1.00	1.00	1.00	1.00	11.00
					Financiero S/.	0.00	0.00	0.00	0.00	0.00	0.00	0.00	0.00	0.00	0.00	0.00	0.00	0.00
AOI00012400313	INTERVENCION DE ENFERMERIA EN OFTALMOLOGIA	150101 : LIMA	006 : ATENCION	1 : Muy Alta	Fisico	2,650.00	2,650.00	2,650.00	2,650.00	2,650.00	3,268.00	3,100.00	3,100.00	3,100.00	3,100.00	3,100.00	3,000.00	35,018.00
					Financiero S/.	0.00	0.00	6,745.85	0.00	0.00	0.00	0.00	0.00	0.00	0.00	0.00	1.15	6,747.00
AOI00012400320	EDUCACION DE ENFERMERIA AL USUARIO EN PROMOCION Y PREVENCION DE LA SALUD OCULAR	150101 : LIMA	006 : ATENCION	1 : Muy Alta	Fisico	600.00	600.00	600.00	600.00	600.00	764.00	750.00	750.00	750.00	750.00	750.00	700.00	8,214.00
					Financiero S/.	11,510.67	10,876.01	11,332.74	11,903.75	11,980.50	12,209.71	10,325.00	10,325.00	10,325.00	10,325.00	10,325.00	10,319.62	131,758.00
AOI00012400326	ADMINISTRACION DE TRATAMIENTO FARMACOLOGICO	150101 : LIMA	006 : ATENCION	1 : Muy Alta	Fisico	800.00	800.00	800.00	800.00	800.00	933.00	950.00	950.00	950.00	950.00	950.00	900.00	10,583.00
					Financiero S/.	11,510.00	10,876.00	11,335.00	11,904.00	11,981.00	12,209.00	10,325.00	10,325.00	10,325.00	10,325.00	10,325.00	10,325.00	131,765.00
AOI00012400329	MONITOREO DE FUNCIONES VITALES	150101 : LIMA	006 : ATENCION	1 : Muy Alta	Fisico	650.00	650.00	650.00	650.00	650.00	807.00	800.00	800.00	800.00	800.00	800.00	750.00	8,807.00
					Financiero S/.	11,510.00	10,876.00	11,335.00	11,904.00	11,981.00	12,209.00	10,325.00	10,325.00	10,325.00	10,325.00	10,325.00	10,325.00	131,765.00
AOI00012400331	PREPARACION PREOPERATORIA	150101 : LIMA	006 : ATENCION	1 : Muy Alta	Fisico	600.00	600.00	600.00	600.00	600.00	764.00	750.00	750.00	750.00	750.00	750.00	700.00	8,214.00
					Financiero S/.	11,510.00	10,876.00	11,335.00	11,904.00	11,981.00	12,209.00	10,325.00	10,325.00	10,325.00	10,325.00	10,325.00	10,325.00	131,765.00
AOI00012400334	EGRESO HOSPITALARIO	150101 : LIMA	212 : EGRESO	1 : Muy Alta	Fisico	3.00	3.00	3.00	3.00	3.00	0.00	0.00	0.00	3.00	0.00	0.00	2.00	20.00
					Financiero S/.	11,510.00	10,876.00	11,335.00	11,904.00	11,981.00	12,209.00	10,325.00	10,325.00	10,325.00	10,325.00	10,325.00	10,325.00	131,765.00

INSTITUTO NACIONAL DE OFTALMOLOGIA "Dr. Francisco Contreras Campos" V°B° T.L.Z.O. DIRECTORA EJECUTIVA DE LA OFICINA DE PLANEAMIENTO ESTRATEGICO

INSTITUTO NACIONAL DE OFTALMOLOGIA "Dr. Francisco Contreras Campos" V°B° Unidad de Planeamiento - OEPE

Unidad Ejecutora : 000124 - INSTITUTO NACIONAL DE OFTALMOLOGIA
Centro de Costo: 14.14.05 - CENTRAL DE ESTERILIZACIÓN

OEI.02 GARANTIZAR EL ACCESO A CUIDADOS Y SERVICIOS DE SALUD DE CALIDAD ORGANIZADOS EN REDES INTEGRADAS DE SALUD; CENTRADAS EN LA PERSONA; FAMILIA Y COMUNIDAD; CON ÉNFASIS EN LA PROMOCIÓN DE LA SALUD Y LA PRE
AEI.02.03 REDES INTEGRADAS DE SALUD; IMPLEMENTADAS PROGRESIVAMENTE A NIVEL NACIONAL.

COD.	Actividad Operativa / Inversiones	Ubigeo	U.M.	Prioridad	Meta	PROGRAMACION 1	2	3	4	5	6	7	8	9	10	11	12	Total Anual
AOI00012400306	PROCESOS DE ESTERILIZACION	150101 : LIMA	112 : UNIDAD	1 : Muy Alta	Fisico	160.00	160.00	160.00	160.00	160.00	650.00	300.00	300.00	300.00	300.00	300.00	250.00	3,200.00
					Financiero S/.	37,390.00	34,093.00	35,565.00	36,847.00	36,907.00	36,089.00	32,878.00	32,878.00	32,878.00	32,878.00	32,878.00	32,878.00	414,159.00

Unidad Ejecutora : 000124 - INSTITUTO NACIONAL DE OFTALMOLOGIA
Centro de Costo: 14.14.06 - RECUPERACIÓN POST ANESTESICA

OEI.02 GARANTIZAR EL ACCESO A CUIDADOS Y SERVICIOS DE SALUD DE CALIDAD ORGANIZADOS EN REDES INTEGRADAS DE SALUD; CENTRADAS EN LA PERSONA; FAMILIA Y COMUNIDAD; CON ÉNFASIS EN LA PROMOCIÓN DE LA SALUD Y LA PRE
AEI.02.03 REDES INTEGRADAS DE SALUD; IMPLEMENTADAS PROGRESIVAMENTE A NIVEL NACIONAL.

COD.	Actividad Operativa / Inversiones	Ubigeo	U.M.	Prioridad	Meta	PROGRAMACION 1	2	3	4	5	6	7	8	9	10	11	12	Total Anual
AOI00012400278	RECUPERACION POST ANESTESICA	150101 : LIMA	006 : ATENCION	1 : Muy Alta	Fisico	90.00	90.00	90.00	90.00	90.00	400.00	160.00	160.00	160.00	160.00	160.00	150.00	1,800.00
					Financiero S/.	0.00	0.00	0.00	33,995.84	0.00	0.00	0.00	0.00	0.00	0.00	0.00	0.16	33,996.00
AOI00012400304	ADMINISTRACION DE TRATAMIENTO FARMACOLOGICO	150101 : LIMA	006 : ATENCION	1 : Muy Alta	Fisico	700.00	700.00	700.00	700.00	700.00	777.00	750.00	750.00	750.00	750.00	750.00	700.00	8,727.00
					Financiero S/.	37,391.33	34,091.41	35,563.00	36,845.73	36,904.98	36,088.14	32,878.00	32,878.00	32,878.00	32,878.00	32,878.00	32,875.41	414,150.00

Unidad Ejecutora : 000124 - INSTITUTO NACIONAL DE OFTALMOLOGIA
Centro de Costo: 14.15 - SERVICIO SOCIAL

OEI.02 GARANTIZAR EL ACCESO A CUIDADOS Y SERVICIOS DE SALUD DE CALIDAD ORGANIZADOS EN REDES INTEGRADAS DE SALUD; CENTRADAS EN LA PERSONA; FAMILIA Y COMUNIDAD; CON ÉNFASIS EN LA PROMOCIÓN DE LA SALUD Y LA PRE
AEI.02.03 REDES INTEGRADAS DE SALUD; IMPLEMENTADAS PROGRESIVAMENTE A NIVEL NACIONAL.

COD.	Actividad Operativa / Inversiones	Ubigeo	U.M.	Prioridad	Meta	PROGRAMACION 1	2	3	4	5	6	7	8	9	10	11	12	Total Anual
AOI00012400452	IDENTIFICACION Y EVALUACION SOCIOECONOMICA	150101 : LIMA	047 : EVALUACION	1 : Muy Alta	Fisico	25.00	25.00	25.00	25.00	25.00	14.00	27.00	27.00	27.00	27.00	27.00	27.00	301.00
					Financiero S/.	6,103.00	5,570.00	6,006.00	6,322.00	6,322.00	6,322.00	5,254.00	5,254.00	5,254.00	5,254.00	5,254.00	5,254.00	68,169.00
AOI00012400453	GESTION DE APOYO SOCIAL	150101 : LIMA	001 : ACCION	1 : Muy Alta	Fisico	80.00	80.00	80.00	80.00	80.00	46.00	50.00	80.00	50.00	50.00	80.00	50.00	806.00
					Financiero S/.	12,205.55	11,138.55	12,012.98	12,643.41	12,643.41	12,643.41	10,508.00	10,508.00	10,508.00	10,508.00	10,508.00	10,506.69	136,334.00
AOI00012400457	ENTREVISTA Y EDUCACION AL PACIENTE Y FAMILIA	150101 : LIMA	047 : EVALUACION	1 : Muy Alta	Fisico	125.00	125.00	125.00	125.00	125.00	212.00	250.00	250.00	250.00	250.00	250.00	250.00	2,337.00
					Financiero S/.	0.00	0.00	0.00	0.00	0.00	0.00	216.00	216.00	216.00	216.00	216.00	218.00	1,298.00

Unidad Ejecutora : 000124 - INSTITUTO NACIONAL DE OFTALMOLOGIA
Centro de Costo: 14.16 - BANCO DE TEJIDOS OCULARES

OEI.02 GARANTIZAR EL ACCESO A CUIDADOS Y SERVICIOS DE SALUD DE CALIDAD ORGANIZADOS EN REDES INTEGRADAS DE SALUD; CENTRADAS EN LA PERSONA; FAMILIA Y COMUNIDAD; CON ÉNFASIS EN LA PROMOCIÓN DE LA SALUD Y LA PRE
AEI.02.08 PROVISIÓN SEGURA; OPORTUNA Y DE CALIDAD DE SANGRE; HEMOCOMPONENTES Y HEMODERIVADOS; ASÍ COMO DE ÓRGANOS; TEJIDOS Y CÉLULAS PARA TRASPLANTES; MEDIANTE SISTEMAS EFICIENTES.

COD.	Actividad Operativa / Inversiones	Ubigeo	U.M.	Prioridad	Meta	PROGRAMACION 1	2	3	4	5	6	7	8	9	10	11	12	Total Anual
AOI00012400224	PROCURA DE CORNEAS	150101 : LIMA	112 : UNIDAD	1 : Muy Alta	Fisico	10.00	10.00	10.00	10.00	10.00	2.00	2.00	2.00	2.00	2.00	2.00	2.00	64.00
					Financiero S/.	0.00	0.00	0.00	0.00	0.00	0.00	1,550.00	1,550.00	1,550.00	1,550.00	1,550.00	1,550.00	9,300.00
AOI00012400229	CONSERVACION Y DISTRIBUCION CORNEA	150101 : LIMA	112 : UNIDAD	1 : Muy Alta	Fisico	10.00	10.00	10.00	10.00	10.00	2.00	2.00	2.00	2.00	2.00	2.00	2.00	64.00
					Financiero S/.	0.00	0.00	0.00	0.00	0.00	0.00	92.00	92.00	92.00	92.00	92.00	92.00	552.00
AOI00012400236	MANEJO DE REGISTROS DE USUARIOS DE BANCO DE CORNEA	150101 : LIMA	103 : REGISTRO	1 : Muy Alta	Fisico	40.00	45.00	40.00	40.00	40.00	56.00	45.00	40.00	40.00	45.00	40.00	40.00	511.00
					Financiero S/.	1,948.06	1,682.06	1,753.42	1,806.43	1,806.43	1,806.43	1,674.00	1,674.00	1,674.00	1,674.00	1,674.00	1,666.17	20,839.00
AOI00012400240	ELABORACION Y EVALUACION DE DOCUMENTOS TECNICO Y NORMATIVOS	150101 : LIMA	036 : DOCUMENTO	1 : Muy Alta	Fisico	0.00	0.00	0.00	0.00	0.00	1.00	0.00	1.00	0.00	0.00	0.00	0.00	2.00
					Financiero S/.	1,948.00	1,681.00	1,754.00	1,806.00	1,806.00	1,806.00	1,674.00	1,674.00	1,674.00	1,674.00	1,674.00	1,674.00	20,845.00
AOI00012400244	CAPACITACION EN BANCO DE TEJIDOS OCULARES	150101 : LIMA	088 : PERSONA CAPACITADA	1 : Muy Alta	Fisico	0.00	1.00	0.00	1.00	0.00	23.00	0.00	1.00	0.00	1.00	0.00	0.00	27.00
					Financiero S/.	1,948.00	1,681.00	1,754.00	1,806.00	1,806.00	1,806.00	1,674.00	1,674.00	1,674.00	1,674.00	1,674.00	1,674.00	20,845.00

Unidad Ejecutora : 000124 - INSTITUTO NACIONAL DE OFTALMOLOGIA
Centro de Costo: 14.17 - NUTRICIÓN Y DIETÉTICA

OEI.02 GARANTIZAR EL ACCESO A CUIDADOS Y SERVICIOS DE SALUD DE CALIDAD ORGANIZADOS EN REDES INTEGRADAS DE SALUD; CENTRADAS EN LA PERSONA; FAMILIA Y COMUNIDAD; CON ÉNFASIS EN LA PROMOCIÓN DE LA SALUD Y LA PRE
AEI.02.03 REDES INTEGRADAS DE SALUD; IMPLEMENTADAS PROGRESIVAMENTE A NIVEL NACIONAL.

COD.	Actividad Operativa / Inversiones	Ubigeo	U.M.	Prioridad	Meta	PROGRAMACION 1	2	3	4	5	6	7	8	9	10	11	12	Total Anual
AOI00012400646	ATENCION DE RACIONES DE DESAYUNO, ALMUERZO Y CENA ENTREGADAS AL PERSONAL DE GUARDIA	150101 : LIMA	001 : ACCION	3 : Muy Alta	Fisico	1,100.00	1,100.00	1,100.00	1,100.00	1,100.00	1,040.00	1,100.00	1,100.00	1,100.00	1,100.00	1,100.00	1,100.00	13,140.00
					Financiero S/.	0.00	3,200.00	6,400.00	0.00	5,500.00	900.00	1,600.00	1,600.00	1,600.00	1,600.00	1,600.00	1,600.00	25,600.00
AOI00012400647	INFORME DE ELABORACION DE LAS PROGRAMACIONES DE DIETAS HOSPITALARIAS Y PERSONAL DE GUARDIA	150101 : LIMA	060 : INFORME	3 : Muy Alta	Fisico	1.00	1.00	1.00	1.00	1.00	1.00	1.00	1.00	1.00	1.00	1.00	1.00	12.00
					Financiero S/.	0.00	3,200.00	6,400.00	0.00	5,500.00	900.00	1,600.00	1,600.00	1,600.00	1,600.00	1,600.00	1,600.00	25,600.00
AOI00012400648	ELABORACION DE INFORME DE LA DETERMINACION DEL APORTE CALORICO	150101 : LIMA	060 : INFORME	3 : Muy Alta	Fisico	1.00	1.00	1.00	1.00	1.00	1.00	1.00	1.00	1.00	1.00	1.00	1.00	12.00

INSTITUTO NACIONAL DE OFTALMOLOGIA - Dr. Francisco Contreras Campos - V°B° T.L.Z.O. DIRECTORA EJECUTIVA DE LA OFICINA DE PLANEAMIENTO ESTRATÉGICO

INSTITUTO NACIONAL DE OFTALMOLOGIA - Dr. Francisco Contreras Campos - V°B° Unidad de Planeamiento - EPE

	SEGUN PROGRAMACION DE DIETAS				Financiero S/.	0.00	417.00	3,096.00	5,479.00	13,028.00	4,320.00	14,904.00	14,904.00	14,904.00	14,904.00	14,904.00	14,904.00	115,764.00
AOI00012400649	ELABORACION DE INFORME MENSUAL DE EXISTENCIAS DEL ALMACEN DE PRODUCTOS PERECIBLES DE NUTRICION	150101 : LIMA	060 : INFORME	3 : Muy Alta	Fisico	1.00	1.00	1.00	1.00	1.00	1.00	1.00	1.00	1.00	1.00	1.00	1.00	12.00
					Financiero S/.	0.00	417.00	3,096.00	5,479.00	13,028.00	4,320.00	14,904.00	14,904.00	14,904.00	14,904.00	14,904.00	14,904.00	115,764.00
AOI00012400650	CAPACITACION AL PERSONAL	150101 : LIMA	088 : PERSONA CAPACITADA	3 : Muy Alta	Fisico	5.00	5.00	5.00	5.00	5.00	136.00	5.00	5.00	5.00	5.00	5.00	5.00	191.00
					Financiero S/.	0.00	316.00	2,995.58	5,377.82	12,929.16	4,218.58	14,804.00	14,804.00	14,804.00	14,804.00	14,804.00	14,796.86	114,654.00

Unidad Ejecutora : 000124 - INSTITUTO NACIONAL DE OFTALMOLOGIA
Centro de Costo: 14.18 - TOPOGRAFÍA

OEI.02 GARANTIZAR EL ACCESO A CUIDADOS Y SERVICIOS DE SALUD DE CALIDAD ORGANIZADOS EN REDES INTEGRADAS DE SALUD; CENTRADAS EN LA PERSONA; FAMILIA Y COMUNIDAD; CON ÉNFASIS EN LA PROMOCIÓN DE LA SALUD Y LA PRE
AEI.02.03 REDES INTEGRADAS DE SALUD; IMPLEMENTADAS PROGRESIVAMENTE A NIVEL NACIONAL.

COD.	Actividad Operativa / Inversiones	Ubigeo	U.M.	Prioridad	Meta	PROGRAMACION 1	2	3	4	5	6	7	8	9	10	11	12	Total Anual
AOI00012400663	TOPOGRAFIA CORNEAL	150101 : LIMA	269 : PROCEDIMIENTOS	3 : Muy Alta	Fisico	140.00	140.00	140.00	136.00	136.00	144.00	125.00	125.00	125.00	125.00	125.00	120.00	1,581.00
					Financiero S/.	1,254.00	3,630.00	3,864.00	3,881.00	4,516.00	4,696.00	2,822.00	2,822.00	2,822.00	2,822.00	2,822.00	2,822.00	38,773.00

Unidad Ejecutora : 000124 - INSTITUTO NACIONAL DE OFTALMOLOGIA
Centro de Costo: 14.19 - MICROSCOPÍA ESPECULAR

OEI.02 GARANTIZAR EL ACCESO A CUIDADOS Y SERVICIOS DE SALUD DE CALIDAD ORGANIZADOS EN REDES INTEGRADAS DE SALUD; CENTRADAS EN LA PERSONA; FAMILIA Y COMUNIDAD; CON ÉNFASIS EN LA PROMOCIÓN DE LA SALUD Y LA PRE
AEI.02.03 REDES INTEGRADAS DE SALUD; IMPLEMENTADAS PROGRESIVAMENTE A NIVEL NACIONAL.

COD.	Actividad Operativa / Inversiones	Ubigeo	U.M.	Prioridad	Meta	PROGRAMACION 1	2	3	4	5	6	7	8	9	10	11	12	Total Anual
AOI00012400664	MICROSCOPIA ENDOTELIAL	150101 : LIMA	269 : PROCEDIMIENTOS	3 : Muy Alta	Fisico	355.00	355.00	350.00	350.00	350.00	514.00	530.00	530.00	530.00	530.00	530.00	500.00	5,424.00
					Financiero S/.	1,254.00	3,630.00	3,864.00	3,881.00	4,516.00	4,696.00	2,822.00	2,822.00	2,822.00	2,822.00	2,822.00	2,822.00	38,773.00

Unidad Ejecutora : 000124 - INSTITUTO NACIONAL DE OFTALMOLOGIA
Centro de Costo: 14.20 - PAQUIMETRÍA

OEI.02 GARANTIZAR EL ACCESO A CUIDADOS Y SERVICIOS DE SALUD DE CALIDAD ORGANIZADOS EN REDES INTEGRADAS DE SALUD; CENTRADAS EN LA PERSONA; FAMILIA Y COMUNIDAD; CON ÉNFASIS EN LA PROMOCIÓN DE LA SALUD Y LA PRE
AEI.02.03 REDES INTEGRADAS DE SALUD; IMPLEMENTADAS PROGRESIVAMENTE A NIVEL NACIONAL.

COD.	Actividad Operativa / Inversiones	Ubigeo	U.M.	Prioridad	Meta	PROGRAMACION 1	2	3	4	5	6	7	8	9	10	11	12	Total Anual
AOI00012400666	PAQUIMETRIA CORNEAL	150101 : LIMA	001 : ACCION	3 : Muy Alta	Fisico	215.00	215.00	215.00	210.00	210.00	139.00	100.00	100.00	100.00	100.00	100.00	80.00	1,784.00
					Financiero S/.	1,254.00	3,630.00	3,864.00	3,881.00	4,516.00	4,696.00	2,822.00	2,822.00	2,822.00	2,822.00	2,822.00	2,822.00	38,773.00

Unidad Ejecutora : 000124 - INSTITUTO NACIONAL DE OFTALMOLOGIA
Centro de Costo: 14.21 - TOMOGRAFÍA DEL SEGMENTO ANTERIOR

OEI.02 GARANTIZAR EL ACCESO A CUIDADOS Y SERVICIOS DE SALUD DE CALIDAD ORGANIZADOS EN REDES INTEGRADAS DE SALUD; CENTRADAS EN LA PERSONA; FAMILIA Y COMUNIDAD; CON ÉNFASIS EN LA PROMOCIÓN DE LA SALUD Y LA PRE
AEI.02.03 REDES INTEGRADAS DE SALUD; IMPLEMENTADAS PROGRESIVAMENTE A NIVEL NACIONAL.

COD.	Actividad Operativa / Inversiones	Ubigeo	U.M.	Prioridad	Meta	PROGRAMACION 1	2	3	4	5	6	7	8	9	10	11	12	Total Anual
AOI00012400665	OCT	150101 : LIMA	269 : PROCEDIMIENTOS	3 : Muy Alta	Fisico	4.00	4.00	4.00	4.00	4.00	7.00	6.00	6.00	6.00	6.00	6.00	5.00	62.00
					Financiero S/.	1,254.00	3,630.00	3,864.00	3,881.00	4,516.00	4,696.00	2,822.00	2,822.00	2,822.00	2,822.00	2,822.00	2,822.00	38,773.00

Unidad Ejecutora : 000124 - INSTITUTO NACIONAL DE OFTALMOLOGIA
Centro de Costo: 15.01 - DIRECTOR EJECUTIVO DE DESARROLLO DE SERVICIOS OFTALMOLÓGICOS, PREVENCIÓN Y PROMOCIÓN EN SALUD OCULAR

OEI.01 PREVENIR; VIGILAR; CONTROLAR Y REDUCIR EL IMPACTO DE LAS ENFERMEDADES; DAÑOS Y CONDICIONES QUE AFECTAN LA SALUD DE LA POBLACIÓN; CON ÉNFASIS EN LAS PRIORIDADES NACIONALES
AEI.01.06 PREVENCIÓN; DETECCIÓN PRECOZ Y ATENCIÓN INTEGRAL; POR CURSO DE VIDA; DE ENFERMEDADES NO TRANSMISIBLES CON ÉNFASIS EN LAS PRIORIDADES SANITARIAS NACIONALES.

COD.	Actividad Operativa / Inversiones	Ubigeo	U.M.	Prioridad	Meta	PROGRAMACION 1	2	3	4	5	6	7	8	9	10	11	12	Total Anual
AOI00012400623	0043987 - IMPLEMENTACION DE DOCUMENTOS TECNICOS NORMATIVOS EN SALUD.	150101 : LIMA	060 : INFORME	3 : Muy Alta	Fisico	0.00	0.00	0.00	0.00	0.00	1.00	3.00	1.00	0.00	0.00	1.00	0.00	6.00
					Financiero S/.	0.00	0.00	0.00	0.00	0.00	4,194.00	968.00	968.00	968.00	968.00	968.00	966.00	10,000.00

Unidad Ejecutora : 000124 - INSTITUTO NACIONAL DE OFTALMOLOGIA
Centro de Costo: 15.02 - DEPARTAMENTO DE DESARROLLO DE SERVICIOS OFTALMOLÓGICOS EN PREVENCIÓN DE LA CEGUERA

OEI.01 PREVENIR; VIGILAR; CONTROLAR Y REDUCIR EL IMPACTO DE LAS ENFERMEDADES; DAÑOS Y CONDICIONES QUE AFECTAN LA SALUD DE LA POBLACIÓN; CON ÉNFASIS EN LAS PRIORIDADES NACIONALES
AEI.01.06 PREVENCIÓN; DETECCIÓN PRECOZ Y ATENCIÓN INTEGRAL; POR CURSO DE VIDA; DE ENFERMEDADES NO TRANSMISIBLES CON ÉNFASIS EN LAS PRIORIDADES SANITARIAS NACIONALES.

COD.	Actividad Operativa / Inversiones	Ubigeo	U.M.	Prioridad	Meta	PROGRAMACION 1	2	3	4	5	6	7	8	9	10	11	12	Total Anual
AOI00012400045	5001403 - DIAGNÓSTICO, TRATAMIENTO Y CONTROL MEDIANTE OFERTA MÓVIL PARA NIÑOS CON ERRORES REFRACTIVOS	150101 : LIMA	394 : PERSONA TRATADA	1 : Muy Alta	Fisico	0.00	0.00	0.00	0.00	0.00	0.00	130.00	130.00	150.00	150.00	140.00	0.00	700.00
					Financiero S/.	13,818.78	10,255.40	10,797.92	11,290.98	11,210.88	14,390.98	39,655.00	39,655.00	39,655.00	39,655.00	39,655.00	39,650.06	309,690.00
AOI00012400143	5001210 - TRATAMIENTO Y CONTROL ESPECIALIZADO MEDIANTE OFERTA MÓVIL PARA PERSONAS CON CATARATA	150101 : LIMA	394 : PERSONA TRATADA	1 : Muy Alta	Fisico	0.00	0.00	0.00	0.00	0.00	0.00	30.00	30.00	45.00	50.00	45.00	0.00	200.00
					Financiero S/.	4,175.17	3,459.94	6,044.36	6,409.84	9,228.30	8,598.65	11,859.00	11,859.00	11,859.00	11,859.00	11,859.00	11,846.74	109,058.00
AOI00012400691	ADQUISICION DE EQUIPOS BIOMEDICOS	150101 :	042 : EQUIPO		Fisico	0.00	0.00	0.00	0.00	0.00	0.00	0.00	0.00	0.00	0.00	0.00	4.00	4.00

INSTITUTO NACIONAL DE OFTALMOLOGIA "Dr. Francisco Contreras Campos" V°B° T.L.Z.O. DIRECTORA EJECUTIVA DE LA OFICINA DE PLANEAMIENTO ESTRATÉGICO

INSTITUTO NACIONAL DE OFTALMOLOGIA "Dr. Francisco Contreras Campos" V°B° Unidad de Planeamiento - OEPE

LIMA	Financiero S/.	0.00	0.00	0.00	0.00	0.00	0.00	0.00	0.00	0.00	0.00	0.00	136,244.00	136,244.00

OEI.02 GARANTIZAR EL ACCESO A CUIDADOS Y SERVICIOS DE SALUD DE CALIDAD ORGANIZADOS EN REDES INTEGRADAS DE SALUD; CENTRADAS EN LA PERSONA; FAMILIA Y COMUNIDAD; CON ÉNFASIS EN LA PROMOCIÓN DE LA SALUD Y LA PRE

AEI.02.03 REDES INTEGRADAS DE SALUD; IMPLEMENTADAS PROGRESIVAMENTE A NIVEL NACIONAL.

COD.	Actividad Operativa / Inversiones	Ubigeo	U.M.	Prioridad	Meta	PROGRAMACION 1	2	3	4	5	6	7	8	9	10	11	12	Total Anual
AOI00012400616	INFORME ANUAL DEL DEPARTAMENTO DE DESARROLLO DE SERVICIOS OFTALMOLOGICOS EN PREVENCION DE LA CEGUERA	150101 : LIMA	060 : INFORME	2 : Muy Alta	Fisico	0.00	0.00	0.00	0.00	0.00	0.00	0.00	0.00	0.00	0.00	0.00	1.00	1.00
					Financiero S/.	0.00	0.00	0.00	0.00	0.00	0.00	53.00	53.00	53.00	53.00	53.00	50.00	315.00

Unidad Ejecutora : 000124 - INSTITUTO NACIONAL DE OFTALMOLOGIA

Centro de Costo: 15.03 - DEPARTAMENTO DE PROMOCIÓN DE LA SALUD OCULAR

OEI.02 GARANTIZAR EL ACCESO A CUIDADOS Y SERVICIOS DE SALUD DE CALIDAD ORGANIZADOS EN REDES INTEGRADAS DE SALUD; CENTRADAS EN LA PERSONA; FAMILIA Y COMUNIDAD; CON ÉNFASIS EN LA PROMOCIÓN DE LA SALUD Y LA PRE

AEI.02.03 REDES INTEGRADAS DE SALUD; IMPLEMENTADAS PROGRESIVAMENTE A NIVEL NACIONAL.

COD.	Actividad Operativa / Inversiones	Ubigeo	U.M.	Prioridad	Meta	PROGRAMACION 1	2	3	4	5	6	7	8	9	10	11	12	Total Anual
AOI00012400476	ELABORACION DE SYLABUS Y MATERIAL DIDACTIVO PARA LAS CAPACITACIONES DE SALUD OCULAR	150101 : LIMA	060 : INFORME	1 : Muy Alta	Fisico	0.00	1.00	1.00	0.00	0.00	0.00	0.00	0.00	0.00	0.00	0.00	0.00	2.00
					Financiero S/.	2,400.00	2,267.00	2,328.00	2,373.00	2,373.00	2,373.00	4,042.00	4,042.00	4,042.00	4,042.00	4,042.00	4,042.00	38,366.00
AOI00012400478	CAPACITACION A RESIDENTES DE OFTALMOLOGIA EN TEMAS DE REALIDAD EN SALUD OCULAR COMUNITARIA	150101 : LIMA	060 : INFORME	1 : Muy Alta	Fisico	0.00	0.00	0.00	0.00	0.00	0.00	0.00	0.00	0.00	0.00	1.00	0.00	1.00
					Financiero S/.	2,400.20	2,266.20	2,329.37	2,373.11	2,373.11	2,373.11	4,042.00	4,042.00	4,042.00	4,042.00	4,042.00	4,046.90	38,372.00
AOI00012400479	CURSO INTERNACIONAL DE SALUD COMUNITARIA	150101 : LIMA	028 : CURSO	1 : Muy Alta	Fisico	0.00	0.00	0.00	0.00	0.00	0.00	0.00	0.00	0.00	1.00	0.00	0.00	1.00
					Financiero S/.	3,392.00	3,384.00	3,385.00	3,386.00	3,341.00	3,426.00	3,422.00	3,422.00	3,422.00	3,422.00	3,422.00	3,422.00	40,846.00
AOI00012400481	INFORME ANUAL DEL DEPARTAMENTO DE PROMOCION DE SALUD OCULAR	150101 : LIMA	060 : INFORME	1 : Muy Alta	Fisico	0.00	0.00	0.00	0.00	0.00	0.00	0.00	0.00	0.00	0.00	0.00	1.00	1.00
					Financiero S/.	3,392.00	3,384.00	3,385.00	3,386.00	3,341.00	3,426.00	3,422.00	3,422.00	3,422.00	3,422.00	3,422.00	3,422.00	40,846.00
AOI00012400590	PLAN PARA LA CAPACITACION DE PROFESIONALES DE LA SALUD DE ESTABLECIMIENTOS DEL PRIMER NIVEL DE ATENCION EN SALUD OCULAR	150101 : LIMA	060 : INFORME	2 : Muy Alta	Fisico	0.00	0.00	0.00	1.00	0.00	0.00	0.00	0.00	0.00	0.00	0.00	0.00	1.00
					Financiero S/.	2,400.00	2,267.00	2,328.00	2,373.00	2,373.00	2,373.00	4,042.00	4,042.00	4,042.00	4,042.00	4,042.00	4,042.00	38,366.00
AOI00012400673	INFORME DEL PLAN PARA LA CAPACITACION DE PROFESIONALES DE LA SALUD DE ESTABLECIMIENTOS DEL PRIMER NIVEL DE ATENCION EN SALUD OCULAR	150105 : BREÑA	060 : INFORME	1 : Muy Alta	Fisico	0.00	0.00	0.00	0.00	0.00	0.00	0.00	0.00	0.00	0.00	0.00	1.00	1.00
					Financiero S/.	3,392.00	3,384.00	3,385.00	3,386.00	3,341.00	3,426.00	3,422.00	3,422.00	3,422.00	3,422.00	3,422.00	3,422.00	40,846.00
AOI00012400674	ELABORACION DE MATERIAL EDUCATIVO EN SALUD OCULAR	150105 : BREÑA	485 : MATERIAL EDUCATIVO	1 : Muy Alta	Fisico	0.00	0.00	0.00	0.00	0.00	0.00	1.00	0.00	1.00	0.00	0.00	0.00	2.00
					Financiero S/.	3,392.00	3,384.00	3,385.00	3,386.00	3,341.00	3,426.00	3,422.00	3,422.00	3,422.00	3,422.00	3,422.00	3,422.00	40,846.00
AOI00012400675	INFORME DE SEGUIMIENTO DE COBERTURA DE TAMIZAJE DE ERRORES REFRACTIVOS Y CATARATA	150105 : BREÑA	060 : INFORME	1 : Muy Alta	Fisico	0.00	0.00	0.00	0.00	0.00	0.00	0.00	0.00	0.00	0.00	0.00	1.00	1.00
					Financiero S/.	3,390.61	3,382.59	3,386.86	3,384.05	3,339.01	3,425.69	3,422.00	3,422.00	3,422.00	3,422.00	3,422.00	3,419.19	40,838.00

Unidad Ejecutora : 000124 - INSTITUTO NACIONAL DE OFTALMOLOGIA

Centro de Costo: 16.01 - DIRECTOR EJECUTIVO DE ATENCIÓN ESPECIALIZADA EN OFTALMOLOGÍA

OEI.04 FORTALECER LA RECTORÍA Y LA GOBERNANZA SOBRE EL SISTEMA DE SALUD; Y LA GESTIÓN INSTITUCIONAL; PARA EL DESEMPEÑO EFICIENTE; ÉTICO E ÍNTEGRO; EN EL MARCO DE LA MODERNIZACIÓN DE LA GESTIÓN PÚBLICA

AEI.04.02 GESTIÓN ORIENTADA A RESULTADOS AL SERVICIO DE LA POBLACIÓN; CON PROCESOS OPTIMIZADOS Y PROCEDIMIENTOS ADMINISTRATIVOS SIMPLIFICADOS.

COD.	Actividad Operativa / Inversiones	Ubigeo	U.M.	Prioridad	Meta	PROGRAMACION 1	2	3	4	5	6	7	8	9	10	11	12	Total Anual
AOI00012400301	EVALUACION DEL PLAN DE GESTION CLINICA	150101 : LIMA	060 : INFORME	1 : Muy Alta	Fisico	0.00	0.00	0.00	0.00	0.00	0.00	0.00	0.00	0.00	0.00	0.00	1.00	1.00
					Financiero S/.	2,804.00	2,506.00	2,327.00	2,372.00	2,373.00	2,368.00	7,206.00	7,206.00	7,206.00	7,206.00	7,206.00	7,206.00	57,986.00
AOI00012400302	ELABORACION Y APROBACION DEL PLAN DE GESTION CLINICA	150101 : LIMA	091 : PLAN	1 : Muy Alta	Fisico	0.00	0.00	0.00	0.00	0.00	0.00	1.00	0.00	0.00	0.00	0.00	0.00	1.00
					Financiero S/.	2,804.00	2,506.00	2,327.00	2,372.00	2,373.00	2,368.00	7,206.00	7,206.00	7,206.00	7,206.00	7,206.00	7,206.00	57,986.00
AOI00012400303	TALLER DE GESTION CLINICA OFTALMOLOGICA	150101 : LIMA	088 : PERSONA CAPACITADA	1 : Muy Alta	Fisico	0.00	0.00	0.00	0.00	25.00	0.00	0.00	0.00	0.00	25.00	0.00	0.00	50.00
					Financiero S/.	2,804.00	2,506.00	2,327.00	2,372.00	2,373.00	2,368.00	7,206.00	7,206.00	7,206.00	7,206.00	7,206.00	7,206.00	57,986.00
AOI00012400305	ELABORACION Y EVALUACION DE DOCUMENTOS TECNICO Y NORMATIVOS	150101 : LIMA	036 : DOCUMENTO	1 : Muy Alta	Fisico	0.00	0.00	0.00	0.00	1.00	0.00	0.00	0.00	0.00	0.00	0.00	1.00	2.00
					Financiero S/.	2,804.00	2,506.00	2,327.00	2,372.00	2,373.00	2,368.00	7,206.00	7,206.00	7,206.00	7,206.00	7,206.00	7,206.00	57,986.00
AOI00012400307	ELABORACION Y EMISION DE DOCUMENTOS DE DIAGNOSTICO MEDICO	150101 : LIMA	036 : DOCUMENTO	1 : Muy Alta	Fisico	120.00	100.00	100.00	80.00	80.00	123.00	135.00	135.00	135.00	135.00	135.00	120.00	1,398.00
					Financiero S/.	2,804.00	2,506.00	2,327.00	2,372.00	2,373.00	2,368.00	7,206.00	7,206.00	7,206.00	7,206.00	7,206.00	7,206.00	57,986.00

Unidad Ejecutora : 000124 - INSTITUTO NACIONAL DE OFTALMOLOGIA

Centro de Costo: 16.02.01 - JEFATURA DEL DEPARTAMENTO DE ATENCIÓN ESPECIALIZADA EN OFTALMOLOGÍA Y REFRACCION

OEI.04 FORTALECER LA RECTORÍA Y LA GOBERNANZA SOBRE EL SISTEMA DE SALUD; Y LA GESTIÓN INSTITUCIONAL; PARA EL DESEMPEÑO EFICIENTE; ÉTICO E ÍNTEGRO; EN EL MARCO DE LA MODERNIZACIÓN DE LA GESTIÓN PÚBLICA

AEI.04.02 GESTIÓN ORIENTADA A RESULTADOS AL SERVICIO DE LA POBLACIÓN; CON PROCESOS OPTIMIZADOS Y PROCEDIMIENTOS ADMINISTRATIVOS SIMPLIFICADOS.

COD.	Actividad Operativa / Inversiones	Ubigeo	U.M.	Prioridad	Meta	PROGRAMACION 1	2	3	4	5	6	7	8	9	10	11	12	Total Anual
AOI00012400311	ELABORACION Y EVALUACION DE DOCUMENTOS TECNICO Y NORMATIVOS	150101 : LIMA	036 : DOCUMENTO	1 : Muy Alta	Fisico	0.00	0.00	0.00	0.00	0.00	0.00	0.00	0.00	0.00	0.00	0.00	1.00	1.00
					Financiero S/.	4,108.00	4,684.00	5,670.00	5,768.00	5,425.00	4,879.00	3,920.00	3,920.00	3,920.00	3,920.00	3,920.00	3,920.00	54,054.00
AOI00012400543	ELABORACION DE DOCUMENTOS	150101 : LIMA	001 : ACCION	1 : Muy Alta	Fisico	15.00	15.00	15.00	15.00	15.00	30.00	35.00	35.00	35.00	30.00	30.00	30.00	300.00
					Financiero S/.	2,808.67	2,501.39	2,331.88	2,375.50	2,367.96	2,366.48	7,206.00	7,206.00	7,206.00	7,206.00	7,206.00	7,191.12	57,973.00

INSTITUTO NACIONAL DE OFTALMOLOGIA Dr. Francisco Contreras Campos V°B° T.L.Z.O. DIRECTORA EJECUTIVA OFICINA DE PLANEAMIENTO ESTRATEGICO

INSTITUTO NACIONAL DE OFTALMOLOGIA Dr. Francisco Contreras Campos V°B° Planeamiento - OE

Unidad Ejecutora : 000124 - INSTITUTO NACIONAL DE OFTALMOLOGIA
Centro de Costo: 16.02.02 - CONSULTA OFTALMOLÓGICA GENERAL

OEI.01 PREVENIR; VIGILAR; CONTROLAR Y REDUCIR EL IMPACTO DE LAS ENFERMEDADES; DAÑOS Y CONDICIONES QUE AFECTAN LA SALUD DE LA POBLACIÓN; CON ÉNFASIS EN LAS PRIORIDADES NACIONALES
AEI.01.06 PREVENCIÓN; DETECCIÓN PRECOZ Y ATENCIÓN INTEGRAL; POR CURSO DE VIDA; DE ENFERMEDADES NO TRANSMISIBLES CON ÉNFASIS EN LAS PRIORIDADES SANITARIAS NACIONALES.

COD.	Actividad Operativa / Inversiones	Ubigeo	U.M.	Prioridad	Meta	PROGRAMACION 1	2	3	4	5	6	7	8	9	10	11	12	Total Anual
AOI00012400054	5001104 - DIAGNOSTICO DE CEGUERA POR CATARATA - CONSULTA POR OFTALMOLOGIA	150101 : LIMA	090 : PERSONA EVALUADA	1 : Muy Alta	Fisico	450.00	450.00	450.00	400.00	400.00	489.00	520.00	520.00	520.00	520.00	480.00	350.00	5,549.00
					Financiero S/.	4,211.00	3,792.00	4,063.00	4,259.00	4,278.00	4,259.00	11,016.00	11,016.00	11,016.00	11,016.00	11,016.00	11,016.00	90,958.00
AOI00012400149	5001205 - CONTROL POST OPERATORIO DE CIRUGÍA DE CATARATAS POR PERSONAL ESPECIALIZADO: TERCER Y CUARTO CONTROL	150101 : LIMA	440 : PERSONA CONTROLADA	1 : Muy Alta	Fisico	170.00	170.00	170.00	160.00	160.00	251.00	270.00	270.00	270.00	270.00	240.00	215.00	2,616.00
					Financiero S/.	11,321.00	10,407.00	11,048.00	11,218.00	10,746.00	11,218.00	10,922.00	10,922.00	10,922.00	10,922.00	10,922.00	10,922.00	131,490.00
AOI00012400150	5001204 - SEGUNDO CONTROL POST OPERATORIO DE CIRUGÍA DE CATARATA	150101 : LIMA	440 : PERSONA CONTROLADA	1 : Muy Alta	Fisico	170.00	170.00	170.00	160.00	160.00	251.00	270.00	270.00	270.00	270.00	240.00	215.00	2,616.00
					Financiero S/.	11,321.00	10,407.00	11,048.00	11,218.00	10,746.00	11,218.00	10,922.00	10,922.00	10,922.00	10,922.00	10,922.00	10,922.00	131,490.00
AOI00012400686	ADQUISICION DE EQUIPOS BIOMEDICOS	150101 : LIMA	042 : EQUIPO		Fisico	0.00	0.00	0.00	0.00	0.00	0.00	0.00	0.00	0.00	0.00	0.00	3.00	3.00
					Financiero S/.	0.00	0.00	0.00	0.00	0.00	0.00	0.00	0.00	0.00	0.00	0.00	136,244.00	136,244.00

OEI.02 GARANTIZAR EL ACCESO A CUIDADOS Y SERVICIOS DE SALUD DE CALIDAD ORGANIZADOS EN REDES INTEGRADAS DE SALUD; CENTRADAS EN LA PERSONA; FAMILIA Y COMUNIDAD; CON ÉNFASIS EN LA PROMOCIÓN DE LA SALUD Y LA PRE
AEI.02.03 REDES INTEGRADAS DE SALUD; IMPLEMENTADAS PROGRESIVAMENTE A NIVEL NACIONAL.

COD.	Actividad Operativa / Inversiones	Ubigeo	U.M.	Prioridad	Meta	PROGRAMACION 1	2	3	4	5	6	7	8	9	10	11	12	Total Anual
AOI00012400300	CIRUGIA OFTALMOLOGICA GENERAL	150101 : LIMA	065 : INTERVENCION	1 : Muy Alta	Fisico	200.00	200.00	200.00	200.00	200.00	650.00	370.00	370.00	370.00	370.00	370.00	330.00	3,830.00
					Financiero S/.	1,441.00	1,392.00	4,892.00	3,893.00	3,178.00	4,922.00	4,004.00	4,004.00	4,004.00	4,004.00	4,004.00	4,004.00	43,742.00
AOI00012400387	PROCEDIMIENTOS EN TOPICO	150101 : LIMA	006 : ATENCION	1 : Muy Alta	Fisico	4.00	4.00	4.00	4.00	4.00	0.00	3.00	3.00	3.00	2.00	2.00	1.00	34.00
					Financiero S/.	5,883.00	3,284.00	6,875.00	4,063.00	7,244.00	5,868.00	7,374.00	7,374.00	7,374.00	7,374.00	7,374.00	7,374.00	77,461.00
AOI00012400389	CONSULTA ESPECIALIZADA EN OFTALMOLOGIA	150101 : LIMA	006 : ATENCION	1 : Muy Alta	Fisico	5,740.00	5,740.00	5,740.00	5,740.00	5,740.00	4,389.00	4,500.00	4,500.00	4,500.00	4,500.00	4,500.00	4,000.00	59,589.00
					Financiero S/.	5,883.00	3,284.00	6,875.00	4,063.00	7,244.00	5,868.00	7,374.00	7,374.00	7,374.00	7,374.00	7,374.00	7,374.00	77,461.00

Unidad Ejecutora : 000124 - INSTITUTO NACIONAL DE OFTALMOLOGIA
Centro de Costo: 16.02.03 - PROCEDIMIENTO DE REFRACCIÓN

OEI.01 PREVENIR; VIGILAR; CONTROLAR Y REDUCIR EL IMPACTO DE LAS ENFERMEDADES; DAÑOS Y CONDICIONES QUE AFECTAN LA SALUD DE LA POBLACIÓN; CON ÉNFASIS EN LAS PRIORIDADES NACIONALES
AEI.01.06 PREVENCIÓN; DETECCIÓN PRECOZ Y ATENCIÓN INTEGRAL; POR CURSO DE VIDA; DE ENFERMEDADES NO TRANSMISIBLES CON ÉNFASIS EN LAS PRIORIDADES SANITARIAS NACIONALES.

COD.	Actividad Operativa / Inversiones	Ubigeo	U.M.	Prioridad	Meta	PROGRAMACION 1	2	3	4	5	6	7	8	9	10	11	12	Total Anual
AOI00012400056	5001301 - DIAGNOSTICO DE ERRORES REFRACTIVOS	150101 : LIMA	090 : PERSONA EVALUADA	1 : Muy Alta	Fisico	130.00	130.00	130.00	100.00	100.00	205.00	220.00	220.00	220.00	220.00	220.00	180.00	2,075.00
					Financiero S/.	34.02	0.00	0.00	481.68	0.00	0.00	150.00	150.00	150.00	150.00	150.00	151.30	1,417.00
AOI00012400687	ADQUISICION DE EQUIPOS BIOMEDICOS	150101 : LIMA	042 : EQUIPO		Fisico	0.00	0.00	0.00	0.00	0.00	0.00	0.00	0.00	0.00	0.00	0.00	4.00	4.00
					Financiero S/.	0.00	0.00	0.00	0.00	0.00	0.00	0.00	0.00	0.00	0.00	0.00	136,244.00	136,244.00

OEI.02 GARANTIZAR EL ACCESO A CUIDADOS Y SERVICIOS DE SALUD DE CALIDAD ORGANIZADOS EN REDES INTEGRADAS DE SALUD; CENTRADAS EN LA PERSONA; FAMILIA Y COMUNIDAD; CON ÉNFASIS EN LA PROMOCIÓN DE LA SALUD Y LA PRE
AEI.02.03 REDES INTEGRADAS DE SALUD; IMPLEMENTADAS PROGRESIVAMENTE A NIVEL NACIONAL.

COD.	Actividad Operativa / Inversiones	Ubigeo	U.M.	Prioridad	Meta	PROGRAMACION 1	2	3	4	5	6	7	8	9	10	11	12	Total Anual
AOI00012400386	REFRACCION	150101 : LIMA	006 : ATENCION	1 : Muy Alta	Fisico	2,400.00	2,400.00	2,400.00	2,400.00	2,400.00	100.00	1,500.00	1,500.00	1,500.00	1,500.00	1,500.00	1,200.00	20,800.00
					Financiero S/.	5,883.00	3,284.00	6,875.00	4,063.00	7,244.00	5,868.00	7,374.00	7,374.00	7,374.00	7,374.00	7,374.00	7,374.00	77,461.00

Unidad Ejecutora : 000124 - INSTITUTO NACIONAL DE OFTALMOLOGIA
Centro de Costo: 16.03.01 - JEFATURA DE DEP. DE OFTALMOLOGÍA PEDIÁTRICA Y ESTRABOLOGÍA.

OEI.04 FORTALECER LA RECTORÍA Y LA GOBERNANZA SOBRE EL SISTEMA DE SALUD; Y LA GESTIÓN INSTITUCIONAL; PARA EL DESEMPEÑO EFICIENTE; ÉTICO E ÍNTEGRO; EN EL MARCO DE LA MODERNIZACIÓN DE LA GESTIÓN PÚBLICA
AEI.04.02 GESTIÓN ORIENTADA A RESULTADOS AL SERVICIO DE LA POBLACIÓN; CON PROCESOS OPTIMIZADOS Y PROCEDIMIENTOS ADMINISTRATIVOS SIMPLIFICADOS.

COD.	Actividad Operativa / Inversiones	Ubigeo	U.M.	Prioridad	Meta	PROGRAMACION 1	2	3	4	5	6	7	8	9	10	11	12	Total Anual
AOI00012400315	ELABORACION Y EVALUACION DE DOCUMENTOS TECNICOS Y NORMATIVOS	150101 : LIMA	036 : DOCUMENTO	1 : Muy Alta	Fisico	0.00	0.00	0.00	0.00	0.00	0.00	0.00	0.00	0.00	0.00	1.00	0.00	1.00
					Financiero S/.	4,108.00	4,684.00	5,670.00	5,768.00	5,425.00	4,879.00	3,920.00	3,920.00	3,920.00	3,920.00	3,920.00	3,920.00	54,054.00
AOI00012400316	ELABORACION DE DOCUMENTOS	150101 : LIMA	036 : DOCUMENTO	1 : Muy Alta	Fisico	12.00	12.00	12.00	12.00	12.00	24.00	20.00	20.00	20.00	20.00	20.00	15.00	199.00
					Financiero S/.	4,108.00	4,684.00	5,670.00	5,768.00	5,425.00	4,879.00	3,920.00	3,920.00	3,920.00	3,920.00	3,920.00	3,920.00	54,054.00

Unidad Ejecutora : 000124 - INSTITUTO NACIONAL DE OFTALMOLOGIA
Centro de Costo: 16.03.02 - CONSULTA OFTALMOLÓGICA ESPECIALIZADA DE PEDIÁTRICA Y ESTRABOLOGÍA.

OEI.02 GARANTIZAR EL ACCESO A CUIDADOS Y SERVICIOS DE SALUD DE CALIDAD ORGANIZADOS EN REDES INTEGRADAS DE SALUD; CENTRADAS EN LA PERSONA; FAMILIA Y COMUNIDAD; CON ÉNFASIS EN LA PROMOCIÓN DE LA SALUD Y LA PRE
AEI.02.03 REDES INTEGRADAS DE SALUD; IMPLEMENTADAS PROGRESIVAMENTE A NIVEL NACIONAL.

COD.	Actividad Operativa / Inversiones	Ubigeo	U.M.	Prioridad	Meta	PROGRAMACION 1	2	3	4	5	6	7	8	9	10	11	12	Total Anual
AOI00012400298	CIRUGIA DE OFTALMOLOGIA PEDIATRICA Y	150101 :	065 :	1 : Muy Alta	Fisico	33.00	33.00	33.00	33.00	33.00	0.00	20.00	20.00	20.00	20.00	20.00	15.00	280.00

INSTITUTO NACIONAL DE OFTALMOLOGIA "Dr. Francisco Contreras Campos" V°B° T.L.Z.O. DIRECTORA EJECUTIVA DE LA OFICINA DE PLANEAMIENTO ESTRATÉGICO

INSTITUTO NACIONAL DE OFTALMOLOGIA "Dr. Francisco Contreras Campos" V°B° Unidad de Planeamiento - OEPE

	ESTRABOLOGIA	LIMA	INTERVENCION		Financiero S/.	1,441.00	1,392.00	4,892.00	3,893.00	3,178.00	4,922.00	4,004.00	4,004.00	4,004.00	4,004.00	4,004.00	4,004.00	43,742.00
AOI00012400377	REFRACCION PEDIATRICA	150101 : LIMA	006 : ATENCION	1 : Muy Alta	Fisico	85.00	85.00	85.00	85.00	85.00	15.00	100.00	100.00	100.00	100.00	100.00	90.00	1,030.00
					Financiero S/.	5,883.00	3,284.00	6,875.00	4,063.00	7,244.00	5,868.00	7,374.00	7,374.00	7,374.00	7,374.00	7,374.00	7,374.00	77,461.00
AOI00012400380	PROCEDIMIENTOS NO QUIRURGICOS DE DIAGNOSTICO	150101 : LIMA	269 : PROCEDIMIENTOS	1 : Muy Alta	Fisico	6.00	6.00	6.00	6.00	6.00	33.00	11.00	11.00	11.00	11.00	10.00	8.00	125.00
					Financiero S/.	5,883.00	3,284.00	6,875.00	4,063.00	7,244.00	5,868.00	7,374.00	7,374.00	7,374.00	7,374.00	7,374.00	7,374.00	77,461.00
AOI00012400382	CONSULTA OFTALMOLOGICA SUB ESPECIALIZADA PEDIATRICA Y ESTRABOLOGIA	150101 : LIMA	006 : ATENCION	1 : Muy Alta	Fisico	600.00	600.00	600.00	530.00	530.00	481.00	450.00	450.00	450.00	450.00	450.00	420.00	6,011.00
					Financiero S/.	5,883.00	3,284.00	6,875.00	4,063.00	7,244.00	5,868.00	7,374.00	7,374.00	7,374.00	7,374.00	7,374.00	7,374.00	77,461.00

Unidad Ejecutora : 000124 - INSTITUTO NACIONAL DE OFTALMOLOGIA
Centro de Costo: 16.04.01 - JEFATURA DE DEP. ENFERMEDADES EXTERNAS, CÓRNEA Y CIRUGÍA REFRACTIVA.

OEI.04 FORTALECER LA RECTORÍA Y LA GOBERNANZA SOBRE EL SISTEMA DE SALUD; Y LA GESTIÓN INSTITUCIONAL; PARA EL DESEMPEÑO EFICIENTE; ÉTICO E ÍNTEGRO; EN EL MARCO DE LA MODERNIZACIÓN DE LA GESTIÓN PÚBLICA
AEI.04.02 GESTIÓN ORIENTADA A RESULTADOS AL SERVICIO DE LA POBLACIÓN; CON PROCESOS OPTIMIZADOS Y PROCEDIMIENTOS ADMINISTRATIVOS SIMPLIFICADOS.

COD.	Actividad Operativa / Inversiones	Ubigeo	U.M.	Prioridad	Meta	PROGRAMACION 1	2	3	4	5	6	7	8	9	10	11	12	Total Anual
AOI00012400318	ELABORACION Y EVALUACION DE DOCUMENTOS TECNICO Y NORMATIVOS	150101 : LIMA	036 : DOCUMENTO	1 : Muy Alta	Fisico	0.00	0.00	1.00	1.00	1.00	2.00	0.00	1.00	0.00	1.00	0.00	1.00	8.00
					Financiero S/.	4,108.00	4,684.00	5,670.00	5,768.00	5,425.00	4,879.00	3,920.00	3,920.00	3,920.00	3,920.00	3,920.00	3,920.00	54,054.00
AOI00012400319	ELABORACION DE DOCUMENTOS	150101 : LIMA	036 : DOCUMENTO	1 : Muy Alta	Fisico	20.00	20.00	20.00	18.00	18.00	23.00	28.00	28.00	28.00	28.00	28.00	28.00	287.00
					Financiero S/.	4,108.00	4,684.00	5,670.00	5,768.00	5,425.00	4,879.00	3,920.00	3,920.00	3,920.00	3,920.00	3,920.00	3,920.00	54,054.00

Unidad Ejecutora : 000124 - INSTITUTO NACIONAL DE OFTALMOLOGIA
Centro de Costo: 16.04.02 - CONSULTA OFTALMOLÓGICA ESPECIALIZADA DE ENFERMEDADES EXTERNAS Y CÓRNEA

OEI.01 PREVENIR; VIGILAR; CONTROLAR Y REDUCIR EL IMPACTO DE LAS ENFERMEDADES; DAÑOS Y CONDICIONES QUE AFECTAN LA SALUD DE LA POBLACIÓN; CON ÉNFASIS EN LAS PRIORIDADES NACIONALES
AEI.01.06 PREVENCIÓN; DETECCIÓN PRECOZ Y ATENCIÓN INTEGRAL; POR CURSO DE VIDA; DE ENFERMEDADES NO TRANSMISIBLES CON ÉNFASIS EN LAS PRIORIDADES SANITARIAS NACIONALES.

COD.	Actividad Operativa / Inversiones	Ubigeo	U.M.	Prioridad	Meta	PROGRAMACION 1	2	3	4	5	6	7	8	9	10	11	12	Total Anual
AOI00012400208	0086606 - TRATAMIENTO DE ENFERMEDADES EXTERNAS DEL OJO	150101 : LIMA	394 : PERSONA TRATADA	1 : Muy Alta	Fisico	85.00	85.00	85.00	75.00	75.00	200.00	200.00	200.00	200.00	200.00	200.00	150.00	1,755.00
					Financiero S/.	0.00	0.00	0.00	0.00	0.00	0.00	0.00	0.00	0.00	0.00	0.00	0.00	0.00
AOI00012400215	0086610 - CONTROL DE PERSONAS CON ENFERMEDADES EXTERNAS DEL OJO	150101 : LIMA	440 : PERSONA CONTROLADA	1 : Muy Alta	Fisico	120.00	120.00	120.00	110.00	110.00	200.00	200.00	200.00	200.00	200.00	200.00	150.00	1,930.00
					Financiero S/.	0.00	0.00	0.00	0.00	0.00	249.98	0.00	0.00	0.00	0.00	0.00	0.02	250.00
AOI00012400535	0086605 - DIAGNÓSTICO ESPECIALIZADO DE ENFERMEDADES EXTERNAS DEL OJO	150101 : LIMA	090 : PERSONA EVALUADA	1 : Muy Alta	Fisico	85.00	85.00	85.00	75.00	75.00	520.00	220.00	220.00	220.00	220.00	220.00	180.00	2,205.00
					Financiero S/.	0.00	0.00	0.00	0.00	0.00	1,163.94	0.00	0.00	0.00	0.00	0.00	0.06	1,164.00

OEI.02 GARANTIZAR EL ACCESO A CUIDADOS Y SERVICIOS DE SALUD DE CALIDAD ORGANIZADOS EN REDES INTEGRADAS DE SALUD; CENTRADAS EN LA PERSONA; FAMILIA Y COMUNIDAD; CON ÉNFASIS EN LA PROMOCIÓN DE LA SALUD Y LA PRE
AEI.02.03 REDES INTEGRADAS DE SALUD; IMPLEMENTADAS PROGRESIVAMENTE A NIVEL NACIONAL.

COD.	Actividad Operativa / Inversiones	Ubigeo	U.M.	Prioridad	Meta	PROGRAMACION 1	2	3	4	5	6	7	8	9	10	11	12	Total Anual
AOI00012400203	CONSULTA OFTALMOLOGICA SUB ESPECIALIZADA POST TRASPLANTE	150101 : LIMA	006 : ATENCION	1 : Muy Alta	Fisico	150.00	150.00	150.00	150.00	150.00	2.00	2.00	2.00	2.00	2.00	2.00	2.00	764.00
					Financiero S/.	0.00	0.00	0.00	0.00	0.00	0.00	0.00	0.00	0.00	0.00	0.00	0.00	0.00
AOI00012400221	CONSULTA OFTALMOLOGICA SUB ESPECIALIZADA PRE TRASPLANTE DE CORNEA	150101 : LIMA	006 : ATENCION	1 : Muy Alta	Fisico	150.00	150.00	150.00	150.00	150.00	34.00	30.00	30.00	30.00	30.00	30.00	30.00	964.00
					Financiero S/.	0.00	0.00	0.00	0.00	0.00	0.00	0.00	0.00	0.00	0.00	0.00	0.00	0.00
AOI00012400295	CIRUGIA DE ENFERMEDADES EXTERNAS Y CORNEA	150101 : LIMA	065 : INTERVENCION	1 : Muy Alta	Fisico	95.00	95.00	95.00	90.00	90.00	43.00	70.00	70.00	70.00	70.00	70.00	70.00	928.00
					Financiero S/.	1,441.00	1,392.00	4,892.00	3,893.00	3,178.00	4,922.00	4,004.00	4,004.00	4,004.00	4,004.00	4,004.00	4,004.00	43,742.00
AOI00012400372	CONSULTA OFTALMOLOGICA SUB ESPECIALIZADA CORNEA Y ENFERMEDADES EXTERNAS	150101 : LIMA	006 : ATENCION	1 : Muy Alta	Fisico	1,300.00	1,300.00	1,300.00	1,200.00	1,200.00	828.00	720.00	720.00	720.00	720.00	720.00	720.00	11,448.00
					Financiero S/.	5,885.60	3,282.04	6,875.66	4,059.00	7,242.94	5,864.72	7,374.00	7,374.00	7,374.00	7,374.00	7,374.00	7,376.04	77,456.00
AOI00012400700	PROCEDIMIENTOS NO QUIRURGICOS DE DIAGNOSTICO: APOYO DE EXAMENES AUXILIARES	150101 : LIMA	006 : ATENCION		Fisico	0.00	0.00	0.00	0.00	0.00	0.00	160.00	160.00	160.00	160.00	160.00	160.00	960.00
					Financiero S/.	0.00	0.00	0.00	0.00	0.00	0.00	0.00	0.00	0.00	0.00	0.00	0.00	0.00

Unidad Ejecutora : 000124 - INSTITUTO NACIONAL DE OFTALMOLOGIA
Centro de Costo: 16.04.03 - CONSULTA OFTALMOLÓGICA ESPECIALIZADA EN CIRUGÍA REFRACTIVA

OEI.02 GARANTIZAR EL ACCESO A CUIDADOS Y SERVICIOS DE SALUD DE CALIDAD ORGANIZADOS EN REDES INTEGRADAS DE SALUD; CENTRADAS EN LA PERSONA; FAMILIA Y COMUNIDAD; CON ÉNFASIS EN LA PROMOCIÓN DE LA SALUD Y LA PRE
AEI.02.03 REDES INTEGRADAS DE SALUD; IMPLEMENTADAS PROGRESIVAMENTE A NIVEL NACIONAL.

COD.	Actividad Operativa / Inversiones	Ubigeo	U.M.	Prioridad	Meta	PROGRAMACION 1	2	3	4	5	6	7	8	9	10	11	12	Total Anual
AOI00012400375	CONSULTA OFTALMOLOGICA SUB ESPECIALIZADA CIRUGIA REFRACTIVA	150101 : LIMA	006 : ATENCION	1 : Muy Alta	Fisico	85.00	85.00	85.00	85.00	85.00	189.00	180.00	180.00	180.00	180.00	180.00	150.00	1,664.00
					Financiero S/.	5,883.00	3,284.00	6,875.00	4,063.00	7,244.00	5,868.00	7,374.00	7,374.00	7,374.00	7,374.00	7,374.00	7,374.00	77,461.00

Unidad Ejecutora : 000124 - INSTITUTO NACIONAL DE OFTALMOLOGIA
Centro de Costo: 16.05.01 - JEFATURA DE DEP. DE NEURO-OFTALMOLOGÍA Y BAJA VISIÓN.

OEI.04 FORTALECER LA RECTORÍA Y LA GOBERNANZA SOBRE EL SISTEMA DE SALUD; Y LA GESTIÓN INSTITUCIONAL; PARA EL DESEMPEÑO EFICIENTE; ÉTICO E ÍNTEGRO; EN EL MARCO DE LA MODERNIZACIÓN DE LA GESTIÓN PÚBLICA
AEI.04.02 GESTIÓN ORIENTADA A RESULTADOS AL SERVICIO DE LA POBLACIÓN; CON PROCESOS OPTIMIZADOS Y PROCEDIMIENTOS ADMINISTRATIVOS SIMPLIFICADOS.

COD.	Actividad Operativa / Inversiones	Ubigeo	U.M.	Prioridad	Meta	PROGRAMACION 1	2	3	4	5	6	7	8	9	10	11	12	Total Anual
AOI00012400321	DOCENCIA EN SERVICIO	150101 : LIMA	227 : CAPACITACION	1 : Muy Alta	Fisico	1.00	1.00	1.00	0.00	1.00	0.00	0.00	0.00	0.00	0.00	0.00	0.00	4.00
					Financiero S/.	4,108.00	4,684.00	5,670.00	5,768.00	5,425.00	4,879.00	3,920.00	3,920.00	3,920.00	3,920.00	3,920.00	3,920.00	54,054.00

INSTITUTO NACIONAL DE OFTALMOLOGIA - Dr. Francisco Contreras Campos - V°B° T.L.Z.O. DIRECTORA EJECUTIVA DE LA OFICINA DE PLANEAMIENTO ESTRATÉGICO

INSTITUTO NACIONAL DE OFTALMOLOGIA - Dr. Francisco Contreras Campos - V°B° Unidad de Planeamiento - UEPE

AOI00012400323	ELABORACION Y EVALUACION DE DOCUMENTOS TECNICO Y NORMATIVOS	150101 : LIMA	036 : DOCUMENTO	1 : Muy Alta	Fisico	0.00	0.00	0.00	0.00	0.00	0.00	0.00	0.00	0.00	0.00	0.00	1.00	1.00
					Financiero S/.	4,108.00	4,684.00	5,670.00	5,768.00	5,425.00	4,879.00	3,920.00	3,920.00	3,920.00	3,920.00	3,920.00	3,920.00	54,054.00

Unidad Ejecutora : 000124 - INSTITUTO NACIONAL DE OFTALMOLOGIA

Centro de Costo: 16.05.02 - CONSULTA OFTALMOLÓGICA ESPECIALIZADA DE NEURO-OFTALMOLOGÍA

OEI.02 GARANTIZAR EL ACCESO A CUIDADOS Y SERVICIOS DE SALUD DE CALIDAD ORGANIZADOS EN REDES INTEGRADAS DE SALUD; CENTRADAS EN LA PERSONA; FAMILIA Y COMUNIDAD; CON ÉNFASIS EN LA PROMOCIÓN DE LA SALUD Y LA PRE

AEI.02.03 REDES INTEGRADAS DE SALUD; IMPLEMENTADAS PROGRESIVAMENTE A NIVEL NACIONAL.

COD.	Actividad Operativa / Inversiones	Ubigeo	U.M.	Prioridad	Meta	PROGRAMACION 1	2	3	4	5	6	7	8	9	10	11	12	Total Anual
AOI00012400363	CONSULTA ESPECIALIZADA EN NEURO OFTALMOLOGIA	150101 : LIMA	006 : ATENCION	1 : Muy Alta	Fisico	110.00	110.00	110.00	110.00	110.00	0.00	0.00	0.00	0.00	0.00	0.00	0.00	550.00
					Financiero S/.	0.00	2,810.00	2,504.00	4,680.00	2,218.00	3,277.00	3,590.00	3,590.00	3,590.00	3,590.00	3,590.00	3,590.00	37,029.00

Unidad Ejecutora : 000124 - INSTITUTO NACIONAL DE OFTALMOLOGIA

Centro de Costo: 16.05.03 - CONSULTA OFTALMOLÓGICA ESPECIALIZADA EN BAJA VISIÓN.

OEI.01 PREVENIR; VIGILAR; CONTROLAR Y REDUCIR EL IMPACTO DE LAS ENFERMEDADES; DAÑOS Y CONDICIONES QUE AFECTAN LA SALUD DE LA POBLACIÓN; CON ÉNFASIS EN LAS PRIORIDADES NACIONALES

AEI.01.06 PREVENCIÓN; DETECCIÓN PRECOZ Y ATENCIÓN INTEGRAL; POR CURSO DE VIDA; DE ENFERMEDADES NO TRANSMISIBLES CON ÉNFASIS EN LAS PRIORIDADES SANITARIAS NACIONALES.

COD.	Actividad Operativa / Inversiones	Ubigeo	U.M.	Prioridad	Meta	PROGRAMACION 1	2	3	4	5	6	7	8	9	10	11	12	Total Anual
AOI00012400114	0515102 - BAJA VISION Y/O CEGUERA	150101 : LIMA	087 : PERSONA ATENDIDA	1 : Muy Alta	Fisico	140.00	140.00	140.00	120.00	120.00	158.00	160.00	160.00	160.00	160.00	160.00	120.00	1,738.00
					Financiero S/.	10,007.58	9,207.58	9,502.97	9,716.34	9,716.34	2,597.23	13,846.00	13,846.00	13,846.00	13,846.00	13,846.00	13,848.96	133,827.00
AOI00012400115	5005153 - CERTIFICACION DE DISCAPACIDAD	150101 : LIMA	087 : PERSONA ATENDIDA	1 : Muy Alta	Fisico	15.00	15.00	15.00	10.00	10.00	37.00	35.00	35.00	35.00	35.00	35.00	25.00	302.00
					Financiero S/.	0.00	0.00	0.00	0.00	0.00	0.00	167.00	167.00	167.00	167.00	167.00	165.00	1,000.00
AOI00012400116	5005154 - CERTIFICACION DE INCAPACIDAD PARA EL TRABAJO	150101 : LIMA	087 : PERSONA ATENDIDA	1 : Muy Alta	Fisico	4.00	4.00	4.00	4.00	3.00	7.00	4.00	4.00	4.00	4.00	4.00	4.00	50.00
					Financiero S/.	0.00	0.00	0.00	0.00	0.00	0.00	167.00	167.00	167.00	167.00	167.00	165.00	1,000.00
AOI00012400541	5004449 - CAPACITACION EN MEDICINA DE REHABILITACION	150101 : LIMA	088 : PERSONA CAPACITADA	1 : Muy Alta	Fisico	0.00	0.00	0.00	0.00	0.00	0.00	0.00	0.00	1.00	0.00	0.00	0.00	1.00
					Financiero S/.	0.00	0.00	0.00	0.00	0.00	0.00	0.00	0.00	300.00	0.00	0.00	0.00	300.00
AOI00012400693	ADQUISICION DE EQUIPOS BIOMEDICOS	150101 : LIMA	042 : EQUIPO		Fisico	0.00	0.00	0.00	0.00	0.00	0.00	0.00	0.00	0.00	0.00	0.00	3.00	3.00
					Financiero S/.	0.00	0.00	0.00	0.00	0.00	0.00	0.00	0.00	0.00	0.00	0.00	136,244.00	136,244.00

Unidad Ejecutora : 000124 - INSTITUTO NACIONAL DE OFTALMOLOGIA

Centro de Costo: 16.06.01 - JEFATURA DE DEP. DE OCULOPLÁSTICA Y ONCOLOGÍA OCULAR.

OEI.04 FORTALECER LA RECTORÍA Y LA GOBERNANZA SOBRE EL SISTEMA DE SALUD; Y LA GESTIÓN INSTITUCIONAL; PARA EL DESEMPEÑO EFICIENTE; ÉTICO E ÍNTEGRO; EN EL MARCO DE LA MODERNIZACIÓN DE LA GESTIÓN PÚBLICA

AEI.04.02 GESTIÓN ORIENTADA A RESULTADOS AL SERVICIO DE LA POBLACIÓN; CON PROCESOS OPTIMIZADOS Y PROCEDIMIENTOS ADMINISTRATIVOS SIMPLIFICADOS.

COD.	Actividad Operativa / Inversiones	Ubigeo	U.M.	Prioridad	Meta	PROGRAMACION 1	2	3	4	5	6	7	8	9	10	11	12	Total Anual
AOI00012400327	ELABORACION Y EVALUACION DE DOCUMENTOS TECNICO Y NORMATIVOS	150101 : LIMA	036 : DOCUMENTO	1 : Muy Alta	Fisico	0.00	0.00	0.00	0.00	0.00	0.00	0.00	0.00	0.00	0.00	1.00	0.00	1.00
					Financiero S/.	4,108.00	4,684.00	5,670.00	5,768.00	5,425.00	4,879.00	3,920.00	3,920.00	3,920.00	3,920.00	3,920.00	3,920.00	54,054.00
AOI00012400328	ELABORACION DE DOCUMENTOS	150101 : LIMA	036 : DOCUMENTO	1 : Muy Alta	Fisico	12.00	12.00	12.00	12.00	12.00	23.00	20.00	20.00	20.00	20.00	20.00	18.00	201.00
					Financiero S/.	4,108.00	4,684.00	5,670.00	5,768.00	5,425.00	4,879.00	3,920.00	3,920.00	3,920.00	3,920.00	3,920.00	3,920.00	54,054.00

Unidad Ejecutora : 000124 - INSTITUTO NACIONAL DE OFTALMOLOGIA

Centro de Costo: 16.06.02 - CONSULTA OFTALMOLÓGICA ESPECIALIZADA DE OCULOPLÁSTICA Y ONCOLOGÍA OCULAR.

OEI.02 GARANTIZAR EL ACCESO A CUIDADOS Y SERVICIOS DE SALUD DE CALIDAD ORGANIZADOS EN REDES INTEGRADAS DE SALUD; CENTRADAS EN LA PERSONA; FAMILIA Y COMUNIDAD; CON ÉNFASIS EN LA PROMOCIÓN DE LA SALUD Y LA PRE

AEI.02.03 REDES INTEGRADAS DE SALUD; IMPLEMENTADAS PROGRESIVAMENTE A NIVEL NACIONAL.

COD.	Actividad Operativa / Inversiones	Ubigeo	U.M.	Prioridad	Meta	PROGRAMACION 1	2	3	4	5	6	7	8	9	10	11	12	Total Anual
AOI00012400293	CIRUGIA DE OCULOPLASTICA Y ONCOLOGIA OCULAR	150101 : LIMA	065 : INTERVENCION	1 : Muy Alta	Fisico	190.00	190.00	190.00	190.00	190.00	0.00	40.00	40.00	40.00	40.00	40.00	30.00	1,180.00
					Financiero S/.	1,441.96	1,392.90	4,892.90	3,893.64	3,179.11	4,921.47	4,004.00	4,004.00	4,004.00	4,004.00	4,004.00	4,007.02	43,749.00
AOI00012400358	PROCEDIMIENTOS NO QUIRURGICOS DE OCULOPLASTICA Y ONCOLOGIA OCULAR	150101 : LIMA	269 : PROCEDIMIENTOS	1 : Muy Alta	Fisico	85.00	85.00	85.00	85.00	85.00	23.00	18.00	18.00	18.00	18.00	18.00	12.00	550.00
					Financiero S/.	0.00	2,810.00	2,504.00	4,680.00	2,218.00	3,277.00	3,590.00	3,590.00	3,590.00	3,590.00	3,590.00	3,590.00	37,029.00
AOI00012400359	CONSULTA OFTALMOLOGICA SUB ESPECIALIZADA OCULOPLASTICA Y ONCOLOGIA OCULAR	150101 : LIMA	006 : ATENCION	1 : Muy Alta	Fisico	600.00	600.00	600.00	530.00	530.00	511.00	410.00	410.00	410.00	410.00	410.00	400.00	5,821.00
					Financiero S/.	0.00	2,810.00	2,504.00	4,680.00	2,218.00	3,277.00	3,590.00	3,590.00	3,590.00	3,590.00	3,590.00	3,590.00	37,029.00

Unidad Ejecutora : 000124 - INSTITUTO NACIONAL DE OFTALMOLOGIA

Centro de Costo: 16.07.01 - JEFATURA DE DEP. DE RETINA Y VÍTREO.

OEI.04 FORTALECER LA RECTORÍA Y LA GOBERNANZA SOBRE EL SISTEMA DE SALUD; Y LA GESTIÓN INSTITUCIONAL; PARA EL DESEMPEÑO EFICIENTE; ÉTICO E ÍNTEGRO; EN EL MARCO DE LA MODERNIZACIÓN DE LA GESTIÓN PÚBLICA

AEI.04.02 GESTIÓN ORIENTADA A RESULTADOS AL SERVICIO DE LA POBLACIÓN; CON PROCESOS OPTIMIZADOS Y PROCEDIMIENTOS ADMINISTRATIVOS SIMPLIFICADOS.

COD.	Actividad Operativa / Inversiones	Ubigeo	U.M.	Prioridad	Meta	PROGRAMACION 1	2	3	4	5	6	7	8	9	10	11	12	Total Anual
AOI00012400332	ELABORACION Y EVALUACION DE DOCUMENTOS TECNICO Y NORMATIVOS	150101 : LIMA	036 : DOCUMENTO	1 : Muy Alta	Fisico	0.00	0.00	0.00	0.00	0.00	0.00	0.00	0.00	0.00	0.00	0.00	1.00	1.00
					Financiero S/.	0.00	32,387.00	0.00	0.00	0.00	0.00	0.00	0.00	0.00	0.00	0.00	0.00	32,387.00

INSTITUTO NACIONAL DE OFTALMOLOGIA - Dr. Francisco Contreras Campos - V°B° T.L.Z.O. - DIRECTORA EJECUTIVA DE LA OFICINA DE PLANEAMIENTO ESTRATEGICO

INSTITUTO NACIONAL DE OFTALMOLOGIA - Dr. Francisco Contreras Campos - V°B° - Unidad de Planeamiento - OEPE

AOI00012400333	ELABORACION DE DOCUMENTOS	150101 : LIMA	036 : DOCUMENTO	1 : Muy Alta	Fisico	9.00	9.00	9.00	9.00	9.00	30.00	28.00	28.00	28.00	28.00	28.00	25.00	240.00
					Financiero S/.	4,105.90	4,681.07	5,670.07	5,769.74	5,420.75	4,875.61	3,920.00	3,920.00	3,920.00	3,920.00	3,920.00	3,914.86	54,038.00

Unidad Ejecutora : 000124 - INSTITUTO NACIONAL DE OFTALMOLOGIA

Centro de Costo: 16.07.02 - CONSULTA OFTALMOLÓGICA ESPECIALIZADA DE RETINA Y VÍTREO.

OEI.01 PREVENIR; VIGILAR; CONTROLAR Y REDUCIR EL IMPACTO DE LAS ENFERMEDADES; DAÑOS Y CONDICIONES QUE AFECTAN LA SALUD DE LA POBLACIÓN; CON ÉNFASIS EN LAS PRIORIDADES NACIONALES

AEI.01.06 PREVENCIÓN; DETECCIÓN PRECOZ Y ATENCIÓN INTEGRAL; POR CURSO DE VIDA; DE ENFERMEDADES NO TRANSMISIBLES CON ÉNFASIS EN LAS PRIORIDADES SANITARIAS NACIONALES.

COD.	Actividad Operativa / Inversiones	Ubigeo	U.M.	Prioridad	Meta	PROGRAMACION 1	2	3	4	5	6	7	8	9	10	11	12	Total Anual
AOI00012400151	5001201 - TRATAMIENTO Y CONTROL ESPECIALIZADO DE COMPLICACIONES POST QUIRURGICAS EN VITREO	150101 : LIMA	394 : PERSONA TRATADA	1 : Muy Alta	Fisico	0.00	1.00	1.00	1.00	1.00	0.00	0.00	0.00	0.00	0.00	0.00	0.00	4.00
					Financiero S/.	11,323.44	10,405.34	11,049.33	11,219.95	10,746.55	11,219.41	10,922.00	10,922.00	10,922.00	10,922.00	10,922.00	10,913.98	131,488.00
AOI00012400153	5001203 - TRATAMIENTO Y CONTROL ESPECIALIZADO DE COMPLICACIONES POST QUIRURGICAS EN RETINA	150101 : LIMA	394 : PERSONA TRATADA	1 : Muy Alta	Fisico	0.00	0.00	0.00	0.00	0.00	0.00	0.00	0.00	0.00	0.00	0.00	1.00	1.00
					Financiero S/.	4,175.00	3,459.00	6,045.00	6,408.00	9,228.00	8,600.00	11,859.00	11,859.00	11,859.00	11,859.00	11,859.00	11,859.00	109,069.00
AOI00012400228	0086505 - DIAGNÓSTICO DE RETINOPATÍA DIABÉTICA (RD)	150101 : LIMA	090 : PERSONA EVALUADA	1 : Muy Alta	Fisico	210.00	210.00	210.00	210.00	210.00	347.00	350.00	350.00	350.00	350.00	350.00	300.00	3,447.00
					Financiero S/.	0.00	0.00	0.00	0.00	0.00	193.99	45.00	45.00	45.00	45.00	45.00	45.00	463.99
AOI00012400230	0086509 - TRATAMIENTO ESPECIALIZADO DE RETINOPATÍA DIABÉTICA (RD) CON ANTIANGIOGÉNICOS	150101 : LIMA	394 : PERSONA TRATADA	1 : Muy Alta	Fisico	74.00	74.00	74.00	74.00	74.00	14.00	18.00	18.00	18.00	18.00	18.00	16.00	490.00
					Financiero S/.	0.00	0.00	0.00	0.00	0.00	0.00	42.00	42.00	42.00	42.00	42.00	42.00	252.00
AOI00012400232	0086510 - TRATAMIENTO ESPECIALIZADO DE RETINOPATÍA DIABÉTICA (RD) CON VITRECTOMÍA	150101 : LIMA	394 : PERSONA TRATADA	1 : Muy Alta	Fisico	11.00	11.00	11.00	11.00	11.00	17.00	15.00	15.00	15.00	15.00	15.00	13.00	160.00
					Financiero S/.	0.00	0.00	0.00	0.00	0.00	0.00	42.00	42.00	42.00	42.00	42.00	42.00	252.00
AOI00012400233	0086511 - CONTROL DE PERSONAS CON RETINOPATÍA DIABÉTICA (RD)	150101 : LIMA	440 : PERSONA CONTROLADA	1 : Muy Alta	Fisico	210.00	210.00	210.00	210.00	210.00	347.00	330.00	330.00	330.00	330.00	330.00	300.00	3,347.00
					Financiero S/.	0.00	0.00	0.00	0.00	0.00	0.00	42.00	42.00	42.00	42.00	42.00	34.00	244.00
AOI00012400690	ADQUISICION DE EQUIPOS BIOMEDICOS	150101 : LIMA	042 : EQUIPO		Fisico	0.00	0.00	0.00	0.00	0.00	0.00	0.00	0.00	0.00	0.00	0.00	1.00	1.00
					Financiero S/.	0.00	0.00	0.00	0.00	0.00	0.00	0.00	0.00	0.00	0.00	0.00	136,244.00	136,244.00

OEI.02 GARANTIZAR EL ACCESO A CUIDADOS Y SERVICIOS DE SALUD DE CALIDAD ORGANIZADOS EN REDES INTEGRADAS DE SALUD; CENTRADAS EN LA PERSONA; FAMILIA Y COMUNIDAD; CON ÉNFASIS EN LA PROMOCIÓN DE LA SALUD Y LA PRE

AEI.02.03 REDES INTEGRADAS DE SALUD; IMPLEMENTADAS PROGRESIVAMENTE A NIVEL NACIONAL.

COD.	Actividad Operativa / Inversiones	Ubigeo	U.M.	Prioridad	Meta	PROGRAMACION 1	2	3	4	5	6	7	8	9	10	11	12	Total Anual
AOI00012400290	CIRUGIA DE RETINA Y VITREO	150101 : LIMA	065 : INTERVENCION	1 : Muy Alta	Fisico	64.00	64.00	64.00	64.00	64.00	117.00	125.00	125.00	125.00	125.00	125.00	120.00	1,182.00
					Financiero S/.	0.00	0.00	515.00	0.00	58,291.90	214,247.44	24,212.00	24,212.00	24,212.00	24,212.00	24,212.00	24,214.66	418,329.00
AOI00012400350	CONSULTA OFTALMOLOGICA SUB ESPECIALIZADA: RETINA Y VITREO	150101 : LIMA	006 : ATENCION	1 : Muy Alta	Fisico	840.00	840.00	840.00	840.00	840.00	1,289.00	1,150.00	1,150.00	1,150.00	1,150.00	1,150.00	1,050.00	12,289.00
					Financiero S/.	0.00	2,810.00	2,504.00	4,680.00	2,218.00	3,277.00	3,590.00	3,590.00	3,590.00	3,590.00	3,590.00	3,590.00	37,029.00

Unidad Ejecutora : 000124 - INSTITUTO NACIONAL DE OFTALMOLOGIA

Centro de Costo: 16.07.03 - PROCEDIMIENTOS DE APOYO AL DIAGNÓSTICO Y TRATAMIENTO DE RETINA

OEI.02 GARANTIZAR EL ACCESO A CUIDADOS Y SERVICIOS DE SALUD DE CALIDAD ORGANIZADOS EN REDES INTEGRADAS DE SALUD; CENTRADAS EN LA PERSONA; FAMILIA Y COMUNIDAD; CON ÉNFASIS EN LA PROMOCIÓN DE LA SALUD Y LA PRE

AEI.02.03 REDES INTEGRADAS DE SALUD; IMPLEMENTADAS PROGRESIVAMENTE A NIVEL NACIONAL.

COD.	Actividad Operativa / Inversiones	Ubigeo	U.M.	Prioridad	Meta	PROGRAMACION 1	2	3	4	5	6	7	8	9	10	11	12	Total Anual
AOI00012400356	PROCEDIMIENTOS NO QUIRURGICOS DE RETINA Y VITREO	150101 : LIMA	269 : PROCEDIMIENTOS	1 : Muy Alta	Fisico	2.00	2.00	2.00	1.00	1.00	203.00	75.00	75.00	75.00	75.00	75.00	70.00	656.00
					Financiero S/.	0.00	2,810.00	2,504.00	4,680.00	2,218.00	3,277.00	3,590.00	3,590.00	3,590.00	3,590.00	3,590.00	3,590.00	37,029.00

Unidad Ejecutora : 000124 - INSTITUTO NACIONAL DE OFTALMOLOGIA

Centro de Costo: 16.08.01 - JEFATURA DE DEPARTAMENTO DE ÚVEA

OEI.04 FORTALECER LA RECTORÍA Y LA GOBERNANZA SOBRE EL SISTEMA DE SALUD; Y LA GESTIÓN INSTITUCIONAL; PARA EL DESEMPEÑO EFICIENTE; ÉTICO E ÍNTEGRO; EN EL MARCO DE LA MODERNIZACIÓN DE LA GESTIÓN PÚBLICA

AEI.04.02 GESTIÓN ORIENTADA A RESULTADOS AL SERVICIO DE LA POBLACIÓN; CON PROCESOS OPTIMIZADOS Y PROCEDIMIENTOS ADMINISTRATIVOS SIMPLIFICADOS.

COD.	Actividad Operativa / Inversiones	Ubigeo	U.M.	Prioridad	Meta	PROGRAMACION 1	2	3	4	5	6	7	8	9	10	11	12	Total Anual
AOI00012400336	ELABORACION Y EVALUACION DE DOCUMENTOS TECNICO Y NORMATIVOS	150101 : LIMA	036 : DOCUMENTO	1 : Muy Alta	Fisico	0.00	0.00	0.00	0.00	0.00	0.00	0.00	0.00	0.00	0.00	0.00	1.00	1.00
					Financiero S/.	0.00	0.00	4,375.00	3,128.00	194.00	48.00	3,084.00	3,084.00	3,084.00	3,084.00	3,084.00	3,084.00	26,249.00
AOI00012400337	ELABORACION DE DOCUMENTOS	150101 : LIMA	036 : DOCUMENTO	1 : Muy Alta	Fisico	9.00	9.00	9.00	9.00	9.00	23.00	23.00	23.00	23.00	23.00	23.00	20.00	203.00
					Financiero S/.	0.00	32,387.00	0.00	0.00	0.00	0.00	0.00	0.00	0.00	0.00	0.00	0.00	32,387.00

Unidad Ejecutora : 000124 - INSTITUTO NACIONAL DE OFTALMOLOGIA

Centro de Costo: 16.08.02 - CONSULTA OFTALMOLÓGICA ESPECIALIZADA DE ÚVEA

OEI.01 PREVENIR; VIGILAR; CONTROLAR Y REDUCIR EL IMPACTO DE LAS ENFERMEDADES; DAÑOS Y CONDICIONES QUE AFECTAN LA SALUD DE LA POBLACIÓN; CON ÉNFASIS EN LAS PRIORIDADES NACIONALES

AEI.01.06 PREVENCIÓN; DETECCIÓN PRECOZ Y ATENCIÓN INTEGRAL; POR CURSO DE VIDA; DE ENFERMEDADES NO TRANSMISIBLES CON ÉNFASIS EN LAS PRIORIDADES SANITARIAS NACIONALES.

COD.	Actividad Operativa / Inversiones	Ubigeo	U.M.	Prioridad	Meta	PROGRAMACION 1	2	3	4	5	6	7	8	9	10	11	12	Total Anual
AOI00012400154	5001206 - TRATAMIENTO Y CONTROL ESPECIALIZADO DE COMPLICACIONES POST QUIRURGICAS UVEITIS	150101 : LIMA	394 : PERSONA TRATADA	1 : Muy Alta	Fisico	0.00	0.00	0.00	0.00	0.00	0.00	0.00	0.00	0.00	0.00	0.00	1.00	1.00
					Financiero S/.	4,175.00	3,459.00	6,045.00	6,408.00	9,228.00	8,600.00	11,859.00	11,859.00	11,859.00	11,859.00	11,859.00	11,859.00	109,069.00

INSTITUTO NACIONAL DE OFTALMOLOGIA Dr. Francisco Contreras Campos V°B° T.L.Z.O. DIRECTORA EJECUTIVA OFICINA DE PLANEAMIENTO ESTRATÉGICO

INSTITUTO NACIONAL DE OFTALMOLOGIA Dr. Francisco Contreras Campos V°B° Unidad de Planeamiento - OEPE

AOI00012400692	ADQUISICION DE EQUIPOS BIOMEDICOS	150101 : LIMA	042 : EQUIPO	Fisico	0.00	0.00	0.00	0.00	0.00	0.00	0.00	0.00	0.00	0.00	0.00	1.00	1.00
				Financiero S/.	0.00	0.00	0.00	0.00	0.00	0.00	0.00	0.00	0.00	0.00	0.00	136,244.00	136,244.00

OEI.02 GARANTIZAR EL ACCESO A CUIDADOS Y SERVICIOS DE SALUD DE CALIDAD ORGANIZADOS EN REDES INTEGRADAS DE SALUD; CENTRADAS EN LA PERSONA; FAMILIA Y COMUNIDAD; CON ÉNFASIS EN LA PROMOCIÓN DE LA SALUD Y LA PRE

AEI.02.03 REDES INTEGRADAS DE SALUD; IMPLEMENTADAS PROGRESIVAMENTE A NIVEL NACIONAL.

COD.	Actividad Operativa / Inversiones	Ubigeo	U.M.	Prioridad	Meta	PROGRAMACION 1	2	3	4	5	6	7	8	9	10	11	12	Total Anual
AOI00012400287	CIRUGIA DE UVEA	150101 : LIMA	065 : INTERVENCION	1 : Muy Alta	Fisico	5.00	5.00	5.00	5.00	5.00	0.00	0.00	0.00	2.00	0.00	0.00	1.00	28.00
					Financiero S/.	0.00	0.00	0.00	0.00	1,858.15	0.00	1,658.00	1,658.00	1,658.00	1,658.00	1,658.00	1,655.85	11,804.00
AOI00012400345	PROCEDIMIENTOS NO QUIRURGICOS UVEA	150101 : LIMA	006 : ATENCION	1 : Muy Alta	Fisico	4.00	4.00	4.00	4.00	4.00	0.00	20.00	20.00	20.00	20.00	20.00	15.00	135.00
					Financiero S/.	0.00	2,810.00	2,504.00	4,680.00	2,218.00	3,277.00	3,590.00	3,590.00	3,590.00	3,590.00	3,590.00	3,590.00	37,029.00
AOI00012400347	CONSULTA OFTALMOLOGICA SUB ESPECIALIZADA UVEA	150101 : LIMA	006 : ATENCION	1 : Muy Alta	Fisico	155.00	155.00	155.00	155.00	155.00	190.00	180.00	180.00	180.00	180.00	180.00	170.00	2,035.00
					Financiero S/.	0.00	2,810.00	2,504.00	4,680.00	2,218.00	3,277.00	3,590.00	3,590.00	3,590.00	3,590.00	3,590.00	3,590.00	37,029.00

Unidad Ejecutora : 000124 - INSTITUTO NACIONAL DE OFTALMOLOGIA

Centro de Costo: 16.09.01 - JEFATURA DE DEP. DE GLAUCOMA

OEI.04 FORTALECER LA RECTORÍA Y LA GOBERNANZA SOBRE EL SISTEMA DE SALUD; Y LA GESTIÓN INSTITUCIONAL; PARA EL DESEMPEÑO EFICIENTE; ÉTICO E ÍNTEGRO; EN EL MARCO DE LA MODERNIZACIÓN DE LA GESTIÓN PÚBLICA

AEI.04.02 GESTIÓN ORIENTADA A RESULTADOS AL SERVICIO DE LA POBLACIÓN; CON PROCESOS OPTIMIZADOS Y PROCEDIMIENTOS ADMINISTRATIVOS SIMPLIFICADOS.

COD.	Actividad Operativa / Inversiones	Ubigeo	U.M.	Prioridad	Meta	PROGRAMACION 1	2	3	4	5	6	7	8	9	10	11	12	Total Anual
AOI00012400340	ELABORACION Y EVALUACION DE DOCUMENTOS TECNICOS Y NORMATIVOS	150101 : LIMA	036 : DOCUMENTO	1 : Muy Alta	Fisico	0.00	0.00	0.00	0.00	0.00	0.00	0.00	0.00	0.00	0.00	1.00	0.00	1.00
					Financiero S/.	0.00	0.00	4,375.00	3,128.00	194.00	48.00	3,084.00	3,084.00	3,084.00	3,084.00	3,084.00	3,084.00	26,249.00
AOI00012400341	ELABORACION DE DOCUMENTOS	150101 : LIMA	036 : DOCUMENTO	1 : Muy Alta	Fisico	9.00	9.00	9.00	9.00	9.00	32.00	30.00	30.00	30.00	30.00	30.00	30.00	257.00
					Financiero S/.	0.00	0.00	4,375.00	3,128.00	194.00	48.00	3,084.00	3,084.00	3,084.00	3,084.00	3,084.00	3,084.00	26,249.00

Unidad Ejecutora : 000124 - INSTITUTO NACIONAL DE OFTALMOLOGIA

Centro de Costo: 16.09.02 - CONSULTA OFTALMOLÓGICA ESPECIALIZADA DE GLAUCOMA

OEI.01 PREVENIR; VIGILAR; CONTROLAR Y REDUCIR EL IMPACTO DE LAS ENFERMEDADES; DAÑOS Y CONDICIONES QUE AFECTAN LA SALUD DE LA POBLACIÓN; CON ÉNFASIS EN LAS PRIORIDADES NACIONALES

AEI.01.06 PREVENCIÓN; DETECCIÓN PRECOZ Y ATENCIÓN INTEGRAL; POR CURSO DE VIDA; DE ENFERMEDADES NO TRANSMISIBLES CON ÉNFASIS EN LAS PRIORIDADES SANITARIAS NACIONALES.

COD.	Actividad Operativa / Inversiones	Ubigeo	U.M.	Prioridad	Meta	PROGRAMACION 1	2	3	4	5	6	7	8	9	10	11	12	Total Anual
AOI00012400108	0081304 - DIAGNÓSTICO DE GLAUCOMA	150101 : LIMA	090 : PERSONA EVALUADA	1 : Muy Alta	Fisico	420.00	420.00	420.00	400.00	400.00	739.00	740.00	740.00	740.00	740.00	740.00	680.00	7,179.00
					Financiero S/.	8,057.73	7,657.73	7,919.06	8,107.81	8,107.81	9,271.75	7,489.00	7,489.00	7,489.00	7,489.00	7,489.00	7,490.11	94,057.00
AOI00012400152	5001202 - TRATAMIENTO Y CONTROL ESPECIALIZADO DE COMPLICACIONES POST QUIRURGICAS CON GLAUCOMA	150101 : LIMA	394 : PERSONA TRATADA	1 : Muy Alta	Fisico	0.00	0.00	1.00	0.00	0.00	0.00	0.00	0.00	0.00	0.00	0.00	0.00	1.00
					Financiero S/.	4,175.00	3,459.00	6,045.00	6,408.00	9,228.00	8,600.00	11,859.00	11,859.00	11,859.00	11,859.00	11,859.00	11,859.00	109,069.00
AOI00012400156	0081402 - CONTROL DE PACIENTES CON GLAUCOMA	150101 : LIMA	440 : PERSONA CONTROLADA	1 : Muy Alta	Fisico	420.00	420.00	420.00	400.00	400.00	650.00	680.00	680.00	680.00	680.00	680.00	620.00	6,730.00
					Financiero S/.	0.00	0.00	0.00	0.00	0.00	999.98	0.00	0.00	0.00	0.00	0.00	0.02	1,000.00
AOI00012400679	ADQUISICION DE EQUIPO PERIMETRO COMPUTARIZADO	150105 : BREÑA	112 : UNIDAD		Fisico	0.00	0.00	2.00	0.00	0.00	0.00	0.00	0.00	0.00	0.00	0.00	0.00	2.00
					Financiero S/.	0.00	0.00	299,400.00	0.00	0.00	0.00	0.00	0.00	0.00	0.00	0.00	0.00	299,400.00

OEI.02 GARANTIZAR EL ACCESO A CUIDADOS Y SERVICIOS DE SALUD DE CALIDAD ORGANIZADOS EN REDES INTEGRADAS DE SALUD; CENTRADAS EN LA PERSONA; FAMILIA Y COMUNIDAD; CON ÉNFASIS EN LA PROMOCIÓN DE LA SALUD Y LA PRE

AEI.02.03 REDES INTEGRADAS DE SALUD; IMPLEMENTADAS PROGRESIVAMENTE A NIVEL NACIONAL.

COD.	Actividad Operativa / Inversiones	Ubigeo	U.M.	Prioridad	Meta	PROGRAMACION 1	2	3	4	5	6	7	8	9	10	11	12	Total Anual
AOI00012400284	CIRUGIA DE GLAUCOMA	150101 : LIMA	065 : INTERVENCION	1 : Muy Alta	Fisico	55.00	55.00	55.00	35.00	35.00	0.00	53.00	53.00	53.00	53.00	53.00	45.00	545.00
					Financiero S/.	0.00	0.00	0.00	25,200.60	0.00	25,000.00	17,886.00	17,886.00	17,886.00	17,886.00	17,886.00	17,885.40	157,516.00
AOI00012400342	CONSULTA OFTALMOLOGICA SUB ESPECIALIZADA GLAUCOMA	150101 : LIMA	006 : ATENCION	1 : Muy Alta	Fisico	820.00	820.00	820.00	800.00	800.00	1,182.00	1,100.00	1,100.00	1,100.00	1,100.00	1,100.00	1,000.00	11,742.00
					Financiero S/.	0.00	2,810.00	2,504.00	4,680.00	2,218.00	3,277.00	3,590.00	3,590.00	3,590.00	3,590.00	3,590.00	3,590.00	37,029.00

Unidad Ejecutora : 000124 - INSTITUTO NACIONAL DE OFTALMOLOGIA

Centro de Costo: 16.09.03 - PROCEDIMIENTOS DE APOYO AL DIAGNOSTICO Y TRATAMIENTO DE GLAUCOMA

OEI.01 PREVENIR; VIGILAR; CONTROLAR Y REDUCIR EL IMPACTO DE LAS ENFERMEDADES; DAÑOS Y CONDICIONES QUE AFECTAN LA SALUD DE LA POBLACIÓN; CON ÉNFASIS EN LAS PRIORIDADES NACIONALES

AEI.01.06 PREVENCIÓN; DETECCIÓN PRECOZ Y ATENCIÓN INTEGRAL; POR CURSO DE VIDA; DE ENFERMEDADES NO TRANSMISIBLES CON ÉNFASIS EN LAS PRIORIDADES SANITARIAS NACIONALES.

COD.	Actividad Operativa / Inversiones	Ubigeo	U.M.	Prioridad	Meta	PROGRAMACION 1	2	3	4	5	6	7	8	9	10	11	12	Total Anual
AOI00012400694	ADQUISICION DE EQUIPOS BIOMEDICOS	150101 : LIMA	042 : EQUIPO		Fisico	0.00	0.00	0.00	0.00	0.00	0.00	0.00	0.00	0.00	0.00	0.00	1.00	1.00
					Financiero S/.	0.00	0.00	0.00	0.00	0.00	0.00	0.00	0.00	0.00	0.00	0.00	136,244.00	136,244.00

OEI.02 GARANTIZAR EL ACCESO A CUIDADOS Y SERVICIOS DE SALUD DE CALIDAD ORGANIZADOS EN REDES INTEGRADAS DE SALUD; CENTRADAS EN LA PERSONA; FAMILIA Y COMUNIDAD; CON ÉNFASIS EN LA PROMOCIÓN DE LA SALUD Y LA PRE

AEI.02.03 REDES INTEGRADAS DE SALUD; IMPLEMENTADAS PROGRESIVAMENTE A NIVEL NACIONAL.

COD.	Actividad Operativa / Inversiones	Ubigeo	U.M.	Prioridad	Meta	PROGRAMACION 1	2	3	4	5	6	7	8	9	10	11	12	Total Anual
AOI00012400448	PROCEDIMIENTOS NO QUIRURGICOS PERIMETRIA	150101 : LIMA	006 : ATENCION	1 : Muy Alta	Fisico	420.00	420.00	420.00	400.00	400.00	806.00	850.00	850.00	850.00	850.00	850.00	800.00	7,916.00
					Financiero S/.	0.00	0.00	590.42	5,940.80	0.00	1,551.92	8,765.00	8,765.00	8,765.00	8,765.00	8,765.00	8,767.86	60,676.00

INSTITUTO NACIONAL DE OFTALMOLOGIA Dr. Francisco Contreras Campos V°B° T.L.Z.O. DIRECTORA EJECUTIVA DE LA OFICINA DE PLANEAMIENTO ESTRATEGICO

INSTITUTO NACIONAL DE OFTALMOLOGIA Dr. Francisco Contreras Campos V°B° Unidad de Planeamiento - OEPE

AOI00012400450	PROCEDIMIENTOS NO QUIRURGICOS ORA	150101 : LIMA	269 : PROCEDIMIENTOS	1 : Muy Alta	Fisico	15.00	15.00	15.00	15.00	15.00	0.00	0.00	0.00	0.00	0.00	0.00	0.00	75.00
					Financiero S/.	1,252.90	3,628.10	3,866.30	3,878.17	4,515.18	4,696.96	2,822.00	2,822.00	2,822.00	2,822.00	2,822.00	2,832.39	38,780.00
AOI00012400451	PROCEDIMIENTOS NO QUIRURGICOS: OCT	150101 : LIMA	269 : PROCEDIMIENTOS	1 : Muy Alta	Fisico	35.00	35.00	35.00	25.00	25.00	141.00	150.00	150.00	150.00	150.00	150.00	120.00	1,166.00
					Financiero S/.	1,254.00	3,630.00	3,864.00	3,881.00	4,516.00	4,696.00	2,822.00	2,822.00	2,822.00	2,822.00	2,822.00	2,822.00	38,773.00

Unidad Ejecutora : 000124 - INSTITUTO NACIONAL DE OFTALMOLOGIA
Centro de Costo: 16.10.01 - JEFATURA DE DEPARTAMENTO DE EMERGENCIA

OEI.02 GARANTIZAR EL ACCESO A CUIDADOS Y SERVICIOS DE SALUD DE CALIDAD ORGANIZADOS EN REDES INTEGRADAS DE SALUD; CENTRADAS EN LA PERSONA; FAMILIA Y COMUNIDAD; CON ÉNFASIS EN LA PROMOCIÓN DE LA SALUD Y LA PRE
AEI.02.04 ATENCIÓN DE URGENCIAS Y EMERGENCIAS MÉDICAS; EFICIENTE Y OPORTUNA.

COD.	Actividad Operativa / Inversiones	Ubigeo	U.M.	Prioridad	Meta	PROGRAMACION 1	2	3	4	5	6	7	8	9	10	11	12	Total Anual
AOI00012400628	5005139 - ASISTENCIA TECNICA Y CAPACITACION	150101 : LIMA	088 : PERSONA CAPACITADA	3 : Muy Alta	Fisico	0.00	0.00	0.00	0.00	0.00	0.00	0.00	0.00	56.00	0.00	0.00	0.00	56.00
					Financiero S/.	0.00	0.00	0.00	0.00	0.00	0.00	3,333.00	3,333.00	3,333.00	3,333.00	3,333.00	3,335.00	20,000.00

Unidad Ejecutora : 000124 - INSTITUTO NACIONAL DE OFTALMOLOGIA
Centro de Costo: 16.10.02 - ATENCIÓN DE EMERGENCIA

OEI.01 PREVENIR; VIGILAR; CONTROLAR Y REDUCIR EL IMPACTO DE LAS ENFERMEDADES; DAÑOS Y CONDICIONES QUE AFECTAN LA SALUD DE LA POBLACIÓN; CON ÉNFASIS EN LAS PRIORIDADES NACIONALES
AEI.01.06 PREVENCIÓN; DETECCIÓN PRECOZ Y ATENCIÓN INTEGRAL; POR CURSO DE VIDA; DE ENFERMEDADES NO TRANSMISIBLES CON ÉNFASIS EN LAS PRIORIDADES SANITARIAS NACIONALES.

COD.	Actividad Operativa / Inversiones	Ubigeo	U.M.	Prioridad	Meta	PROGRAMACION 1	2	3	4	5	6	7	8	9	10	11	12	Total Anual
AOI00012400695	ADQUISICION DE EQUIPOS BIOMEDICOS	150101 : LIMA	042 : EQUIPO		Fisico	0.00	0.00	0.00	0.00	0.00	0.00	0.00	0.00	0.00	0.00	0.00	1.00	1.00
					Financiero S/.	0.00	0.00	0.00	0.00	0.00	0.00	0.00	0.00	0.00	0.00	0.00	136,244.00	136,244.00

OEI.02 GARANTIZAR EL ACCESO A CUIDADOS Y SERVICIOS DE SALUD DE CALIDAD ORGANIZADOS EN REDES INTEGRADAS DE SALUD; CENTRADAS EN LA PERSONA; FAMILIA Y COMUNIDAD; CON ÉNFASIS EN LA PROMOCIÓN DE LA SALUD Y LA PRE
AEI.02.03 REDES INTEGRADAS DE SALUD; IMPLEMENTADAS PROGRESIVAMENTE A NIVEL NACIONAL.

COD.	Actividad Operativa / Inversiones	Ubigeo	U.M.	Prioridad	Meta	PROGRAMACION 1	2	3	4	5	6	7	8	9	10	11	12	Total Anual
AOI00012400656	ATENCION DE PACIENTES CON EMERGENCIA OFTALMOLOGICA Y SOSPECHA DEL COVID-19	150101 : LIMA	006 : ATENCION	3 : Muy Alta	Fisico	40.00	40.00	40.00	40.00	40.00	94.00	90.00	90.00	90.00	90.00	90.00	80.00	824.00
					Financiero S/.	0.00	0.00	0.00	0.00	0.00	4,816.00	14,403.00	14,403.00	14,403.00	14,403.00	14,403.00	14,403.00	91,234.00

OEI.02 GARANTIZAR EL ACCESO A CUIDADOS Y SERVICIOS DE SALUD DE CALIDAD ORGANIZADOS EN REDES INTEGRADAS DE SALUD; CENTRADAS EN LA PERSONA; FAMILIA Y COMUNIDAD; CON ÉNFASIS EN LA PROMOCIÓN DE LA SALUD Y LA PRE
AEI.02.04 ATENCIÓN DE URGENCIAS Y EMERGENCIAS MÉDICAS; EFICIENTE Y OPORTUNA.

COD.	Actividad Operativa / Inversiones	Ubigeo	U.M.	Prioridad	Meta	PROGRAMACION 1	2	3	4	5	6	7	8	9	10	11	12	Total Anual
AOI00012400060	5005901 - ATENCION DE TRIAJE	150101 : LIMA	006 : ATENCION	1 : Muy Alta	Fisico	2,000.00	2,100.00	2,150.00	1,800.00	1,700.00	3,400.00	3,300.00	3,200.00	3,100.00	3,000.00	2,900.00	2,900.00	31,550.00
					Financiero S/.	0.00	0.00	0.00	0.00	0.00	0.00	1,093.00	1,093.00	1,093.00	1,093.00	1,093.00	1,095.00	6,560.00
AOI00012400061	5005903 - ATENCION DE LA EMERGENCIA Y URGENCIA ESPECIALIZADA	150101 : LIMA	006 : ATENCION	1 : Muy Alta	Fisico	1,100.00	1,200.00	1,300.00	1,050.00	1,050.00	950.00	930.00	900.00	880.00	850.00	820.00	800.00	11,830.00
					Financiero S/.	83,661.67	72,920.73	76,037.71	77,976.68	215,786.59	281,621.90	228,874.00	228,874.00	228,874.00	228,874.00	228,874.00	228,896.72	2,181,272.00
AOI00012400109	5005905 - ATENCION DE LA EMERGENCIA QUIRURGICA	150101 : LIMA	006 : ATENCION	1 : Muy Alta	Fisico	70.00	73.00	75.00	78.00	80.00	100.00	98.00	98.00	95.00	100.00	93.00	90.00	1,050.00
					Financiero S/.	0.00	0.00	0.00	2,395.00	0.00	0.00	12,500.00	12,500.00	12,500.00	12,500.00	12,500.00	12,500.00	77,395.00
AOI00012400110	5005906 - SERVICIO DE TRANSPORTE ASISTIDO DE LA EMERGENCIA TERRESTRE	150101 : LIMA	006 : ATENCION	1 : Muy Alta	Fisico	2.00	2.00	1.00	1.00	1.00	0.00	2.00	0.00	1.00	2.00	2.00	2.00	16.00
					Financiero S/.	3,050.75	10,016.48	13,791.63	11,287.08	12,433.57	10,736.35	6,195.00	6,195.00	6,195.00	6,195.00	6,195.00	6,193.14	98,484.00
AOI00012400629	5005140 - COORDINACION Y SEGUIMIENTO DE LA REFERENCIA	150101 : LIMA	006 : ATENCION	3 : Muy Alta	Fisico	3.00	3.00	2.00	2.00	1.00	0.00	3.00	4.00	3.00	2.00	4.00	3.00	30.00
					Financiero S/.	0.00	0.00	0.00	0.00	0.00	0.00	83.00	83.00	83.00	83.00	83.00	85.00	500.00

Unidad Ejecutora : 000124 - INSTITUTO NACIONAL DE OFTALMOLOGIA
Centro de Costo: 17.01 - DIRECTOR EJECUTIVO DE INVESTIGACIÓN Y DOCENCIA ESPECIALIZADA EN OFTALMOLOGÍA Y DESARROLLO DE TECNOLOGÍAS

OEI.05 MEJORAR LA GESTIÓN Y EL DESARROLLO DE LOS RECURSOS HUMANOS EN SALUD CON ÉNFASIS EN COMPETENCIAS; Y LA DISPONIBILIDAD EQUITATIVA EN EL PAÍS
AEI.05.02 ACUERDOS ENTRE INSTITUCIONES FORMADORAS E INSTITUCIONES PRESTADORAS; IMPLEMENTADOS.

COD.	Actividad Operativa / Inversiones	Ubigeo	U.M.	Prioridad	Meta	PROGRAMACION 1	2	3	4	5	6	7	8	9	10	11	12	Total Anual
AOI00012400460	GESTION ADMINISTRATIVA RELACIONADAS A LA DOCENCIA E INVESTIGACION	150101 : LIMA	060 : INFORME	1 : Muy Alta	Fisico	0.00	0.00	0.00	0.00	0.00	0.00	0.00	0.00	0.00	0.00	0.00	1.00	1.00
					Financiero S/.	1,124.00	1,354.00	1,054.00	1,076.00	1,276.00	1,041.00	4,042.00	4,042.00	4,042.00	4,042.00	4,042.00	4,042.00	31,177.00

Unidad Ejecutora : 000124 - INSTITUTO NACIONAL DE OFTALMOLOGIA
Centro de Costo: 17.02 - DOCENCIA

OEI.05 MEJORAR LA GESTIÓN Y EL DESARROLLO DE LOS RECURSOS HUMANOS EN SALUD CON ÉNFASIS EN COMPETENCIAS; Y LA DISPONIBILIDAD EQUITATIVA EN EL PAÍS
AEI.05.02 ACUERDOS ENTRE INSTITUCIONES FORMADORAS E INSTITUCIONES PRESTADORAS; IMPLEMENTADOS.

COD.	Actividad Operativa / Inversiones	Ubigeo	U.M.	Prioridad	Meta	PROGRAMACION 1	2	3	4	5	6	7	8	9	10	11	12	Total Anual
AOI00012400462	PROGRAMA DE RESIDENTADO MEDICO	150101 : LIMA	088 : PERSONA CAPACITADA	1 : Muy Alta	Fisico	0.00	0.00	0.00	0.00	0.00	10.00	0.00	0.00	0.00	0.00	8.00	0.00	18.00
					Financiero S/.	1,124.00	1,354.00	1,054.00	1,076.00	1,276.00	1,041.00	4,042.00	4,042.00	4,042.00	4,042.00	4,042.00	4,042.00	31,177.00
AOI00012400465	PASANTIAS Y ROTACIONES DE PERSONAL EXTERNO	150101 : LIMA	060 : INFORME	1 : Muy Alta	Fisico	0.00	0.00	1.00	0.00	0.00	0.00	0.00	0.00	1.00	0.00	0.00	1.00	3.00
					Financiero S/.	3,746.00	3,736.00	3,736.00	3,736.00	3,726.00	3,788.00	3,750.00	3,750.00	3,750.00	3,750.00	3,750.00	3,750.00	44,968.00

INSTITUTO NACIONAL DE OFTALMOLOGIA Dr. Francisco Contreras Campos V°B° T.L.Z.O. DIRECTORA EJECUTIVA DE LA OFICINA DE PLANEAMIENTO ESTRATEGICO

INSTITUTO NACIONAL DE OFTALMOLOGIA Dr. Francisco Contreras Campos V°B° Unidad de Planeamiento UEPE

AOI00012400584	ACTIVIDAD ACADEMICA DE RESIDENTADO MEDICO	150101 : LIMA	036 : DOCUMENTO	2 : Muy Alta	Fisico	0.00	0.00	0.00	1.00	0.00	1.00	1.00	1.00	0.00	0.00	1.00	0.00	5.00
					Financiero S/.	1,124.00	1,354.00	1,054.00	1,076.00	1,276.00	1,041.00	4,042.00	4,042.00	4,042.00	4,042.00	4,042.00	4,042.00	31,177.00
AOI00012400585	ENTRENAMIENTO EN CIRUGIA EXPERIMENTAL	150101 : LIMA	036 : DOCUMENTO	2 : Muy Alta	Fisico	1.00	1.00	1.00	1.00	1.00	0.00	0.00	1.00	1.00	1.00	1.00	1.00	10.00
					Financiero S/.	1,125.75	1,355.45	1,053.04	1,075.06	1,275.97	1,042.53	4,042.00	4,042.00	4,042.00	4,042.00	4,042.00	4,039.20	31,177.00
AOI00012400587	GESTION DEL COMITE DE SEDE DOCENTE DE RESIDENTADO MEDICO	150101 : LIMA	036 : DOCUMENTO	2 : Muy Alta	Fisico	0.00	0.00	0.00	0.00	0.00	1.00	1.00	1.00	1.00	1.00	1.00	1.00	7.00
					Financiero S/.	3,746.00	3,736.00	3,736.00	3,736.00	3,726.00	3,788.00	3,750.00	3,750.00	3,750.00	3,750.00	3,750.00	3,750.00	44,968.00
AOI00012400588	GESTION Y DESARROLLO DE CONVENIOS CON UNIVERSIDADES	150101 : LIMA	036 : DOCUMENTO	2 : Muy Alta	Fisico	0.00	0.00	0.00	0.00	0.00	0.00	0.00	0.00	0.00	0.00	0.00	1.00	1.00
					Financiero S/.	3,746.00	3,736.00	3,736.00	3,736.00	3,726.00	3,788.00	3,750.00	3,750.00	3,750.00	3,750.00	3,750.00	3,750.00	44,968.00
AOI00012400589	EQUIPO DE PROTECCION PERSONAL - EPP, PARA EL PERSONAL RESIDENTE	150101 : LIMA	086 : PERSONA	2 : Muy Alta	Fisico	18.00	18.00	18.00	18.00	18.00	18.00	18.00	18.00	18.00	18.00	18.00	18.00	216.00
					Financiero S/.	3,745.94	3,734.54	3,734.54	3,735.73	3,724.34	3,789.64	3,750.00	3,750.00	3,750.00	3,750.00	3,750.00	3,744.27	44,959.00

Unidad Ejecutora : 000124 - INSTITUTO NACIONAL DE OFTALMOLOGIA

Centro de Costo: 17.03 - INVESTIGACIÓN

OEI.06 MEJORAR LA TOMA DE DECISIONES; LA PRESTACIÓN DE SERVICIOS PÚBLICOS; EL EMPODERAMIENTO Y LA SATISFACCIÓN DE LA POBLACIÓN A TRAVÉS DEL GOBIERNO DIGITAL EN SALUD

AEI.06.01 MECANISMOS DE GENERACIÓN DE EVIDENCIAS PARA LA TOMA DE DECISIONES PARA PREVENCIÓN Y CONTROL DE LAS ENFERMEDADES; IMPLEMENTADOS.

COD.	Actividad Operativa / Inversiones	Ubigeo	U.M.	Prioridad	Meta	PROGRAMACION 1	2	3	4	5	6	7	8	9	10	11	12	Total Anual
AOI00012400519	INVESTIGACIONES EJECUTADAS	150101 : LIMA	097 : PUBLICACION	1 : Muy Alta	Fisico	0.00	0.00	0.00	1.00	0.00	0.00	0.00	0.00	0.00	0.00	1.00	0.00	2.00
					Financiero S/.	0.00	0.00	0.00	13,000.00	0.00	6,500.00	2,167.00	2,167.00	2,167.00	2,167.00	2,167.00	2,165.00	32,500.00
AOI00012400520	EVALUACION DE PROYECTOS DE INVESTIGACION	150101 : LIMA	096 : PROYECTO	1 : Muy Alta	Fisico	0.00	1.00	1.00	1.00	0.00	3.00	5.00	1.00	0.00	0.00	0.00	0.00	12.00
					Financiero S/.	3,600.20	3,400.20	3,493.37	3,559.11	3,559.11	3,559.11	5,674.00	5,674.00	5,674.00	5,674.00	5,674.00	5,665.90	55,207.00
AOI00012400521	ASESORAMIENTO Y SEGUIMIENTO DE LOS PROYECTOS DE INVESTIGACION	150101 : LIMA	060 : INFORME	1 : Muy Alta	Fisico	0.00	0.00	0.00	0.00	0.00	0.00	1.00	0.00	0.00	1.00	0.00	1.00	3.00
					Financiero S/.	1,800.00	1,700.00	1,746.00	1,780.00	1,780.00	1,780.00	2,837.00	2,837.00	2,837.00	2,837.00	2,837.00	2,837.00	27,608.00
AOI00012400522	FORTALECIMIENTO DE CAPACIDADES CIENTIFICAS DEL PERSONAL Y PROFESIONAL EN FORMACION	150101 : LIMA	060 : INFORME	1 : Muy Alta	Fisico	0.00	0.00	0.00	0.00	0.00	0.00	0.00	0.00	0.00	0.00	0.00	1.00	1.00
					Financiero S/.	1,800.00	1,700.00	1,746.00	1,780.00	1,780.00	1,780.00	2,837.00	2,837.00	2,837.00	2,837.00	2,837.00	2,837.00	27,608.00

TOTAL FINANCIERO S/. 53,296,476.00

U.M. = Unidad de Medida.

Nota : La Prioridad se determinará en la Comisión de Planeamiento Estratégico

FIRMA

INSTITUTO NACIONAL DE OFTALMOLOGIA "Dr. Francisco Contreras Campos" V°B° T.L.Z.O. DIRECTORA EJECUTIVA DE LA OFICINA DE PLANEAMIENTO ESTRATÉGICO

INSTITUTO NACIONAL DE OFTALMOLOGIA "Dr. Francisco Contreras Campos" V°B° Unidad de Planeamiento - OEPE