MINISTERIO DE SALUD
INO INSTITUTO NACIONAL DE OFTALMOLOGIA
"Dr. Francisco Contreras Campos"

REPUBLICA DEL PERU

Nº 133-2022-INO-D

Resolución Directoral

Lima, 07 de Junio del 2022

Vistos: La Nota Informativa N° 107-2022-OEPE/INO, Correo Electrónico N° 055-2022/EQUIPO.POI-OPEE/MINSA, y;

CONSIDERANDO:

Que, con Decreto Legislativo N° 1088, Decreto que aprueba la Ley del Sistema Nacional de Planeamiento Estratégico y del Centro Nacional de Planeamiento Estratégico, se crea el Centro Nacional de Planeamiento Estratégico — CEPLAN, como órgano rector, orientador y de coordinación del Sistema Nacional de Planeamiento Estratégico — SINAPLAN y como un organismo técnico especializado adscrito a la Presidencia del Consejo de Ministros;

Que, de conformidad con lo dispuesto en el numeral 13.3 del artículo 13° del Decreto Legislativo N° 1440, Decreto Legislativo del Sistema Nacional de Presupuesto Público, el Presupuesto del Sector Público tiene como finalidad el logro de resultados a favor de la población y del entorno, así como mejorar la equidad en observancia a la sostenibilidad y responsabilidad fiscal conforme a la normatividad vigente, y se articula con los instrumentos del Sistema Nacional de Planeamiento Estratégico SINAPLAN;

Que, mediante la Resolución de Presidencia de Consejo Directivo Nº 033-2017-CEPLAN/PCD y sus modificatorias, se aprueba la "Guía de Planeamiento Institucional" que tiene como objetivo, establecer las pautas para el planeamiento institucional que comprende la política y los planes que permiten la elaboración o modificación del Plan Estratégico Institucional - PEI y el Plan Operativo Institucional - POI, en el marco del ciclo de planeamiento estratégico para la mejora continua. Asimismo, en el numeral 6.2 de la citada Guía, se establece que la entidad debe elaborar y aprobar el POI Multianual para un periodo no menor de tres años respetando el periodo de vigencia del PEI;

Que, mediante Resolución Ministerial N° 343-2019/MINSA de fecha 12 de abril de 2019, se aprobó la Directiva N° 262-2019-MINSA/OGPPM, Directiva Administrativa para la Elaboración, Aprobación Seguimiento, Evaluación y Modificación del Plan Operativo Institucional del Pliego 011: MINSA, con el objetivo de establecer los procedimientos para orientar el proceso del planeamiento operativo de los órganos y Unidades ejecutoras del Pliego 011: MINSA en las etapas mencionadas del Plan Operativo Institucional (POI);

Que, el literal d) del artículo 30 del Reglamento de Organización y Funciones del Ministerio de Salud, aprobado por Decreto Supremo Nº 008-2017-SA y modificatorias, establece que la Oficina General de Planeamiento, Presupuesto y Modernización, a través de la Oficina de Planeamiento y Estudios Económicos, es la responsable de coordinar, formular y actualizar, entre otros, el Plan Operativo Institucional;

Que, por Resolución Directoral N° 077-2021-INO-D, de fecha 03 de junio 2021, en atención a la Resolución Ministerial N° 629-2021/MINSA que aprobó el Plan Operativo Institucional (POI) Multianual 2022-2024 del Pliego 011: de la Unidades Ejecutoras del Ministerio de Salud, se aprobó el Plan Operativo Institucional Multianual 2022-2024 del Instituto Nacional de Oftalmología - INO "*Dr. Francisco Contreras Campos*";

Que, mediante Resolución Ministerial N° 367-2022/MINSA, de fecha 19 de mayo 2022, se aprobó el Plan Operativo Institucional (POI) Multianual 2023-2025 del Pliego 011: de las Unidades Ejecutoras del Ministerio de Salud, de cuyas actividades, en su mayoría, se encuentran enmarcadas en el Objetivo Estratégico Institucional OEI.01 "Prevenir, vigilar, controlar y reducir el impacto de las enfermedades, daños y condiciones que afectan la salud de la población, con énfasis en las prioridades nacionales" y el Objetivo Estratégico Institucional OEI.02 "Garantizar el acceso a cuidados y servicios de salud de calidad organizados en Redes Integradas de Salud, centradas en la persona, familia y comunidad, con énfasis en la promoción de la salud y la prevención de la enfermedad";

Que, en ese sentido, mediante Nota Informativa N° 107-2022-OEPE/INO, de fecha 27 de mayo de 2022, la Oficina Ejecutiva de Planeamiento Estratégico, en atención al Correo Electrónico N° 055-2022/EQUIPO.POI-OPEE/MINSA remitida por la Oficina de Planeamientos y Estudios Ejecutivos del Ministerio de Salud, solicitó a la Dirección General de la Institución, la aprobación y publicación del Plan Operativo Institucional Multianual 2023-2025 del Instituto Nacional de Oftalmología "*Dr. Francisco Contreras Campos*";

Que, el Plan Operativo Institucional (POI) Multianual 2023-2025 del Instituto Nacional de Oftalmología - INO "*Dr. Francisco Contreras Campos*", se encuentra articulado a los siete (7) Objetivos Estratégicos Institucionales considerados en el Plan Estratégico Institucional (PEI) ampliado del Ministerio de Salud, aprobado mediante Resolución Ministerial N° 354-2022/MINSA, y al Plan Operativo Institucional (POI) Multianual 2023-2025, aprobado mediante Resolución Ministerial N° 367-2022/MINSA, por lo que es procedente su aprobación;

Contando con las visaciones del Director Ejecutivo de la Oficina Ejecutiva de Planeamiento Estratégico, del Jefe de la Oficina de Asesoría Jurídica y de conformidad con las facultades conferidas en el artículo 6° del Reglamento de Organización y Funciones del Instituto Nacional de Oftalmología, aprobado por Resolución Ministerial N° 447-2009/MINSA, modificado por la Resolución Ministerial N° 660-2010/MINSA.

SE RESUELVE:

Artículo 1°.- APROBAR el Plan Operativo Institucional (POI) Multianual 2023-2025 del Instituto Nacional de Oftalmología - INO "*Dr. Francisco Contreras Campos*", que en documento adjunto forma parte integrante de la presente Resolución.

Artículo 2°.- ENCARGAR a la Oficina Ejecutiva de Planeamiento Estratégico el seguimiento y evaluación del Plan Operativo Institucional (POI) Multianual 2023-2025 del Instituto Nacional de Oftalmología - INO "*Dr. Francisco Contreras Campos*".

Artículo 3°.- AUTORIZAR al responsable del Portal de Transparencia la publicación de la presente resolución en el Portal Web del Instituto Nacional de Oftalmología – INO *"Dr. Francisco Contreras Campos"* www.ino.gob.pe.

Regístrese y comuníquese,

PERÚ Ministerio de Salud INO

M.O. FELIX ANTONIO TORRES COTRINA
Director General (e)
CMP.: 38356 RNE.: 17309

Plan Operativo Institucional (POI) Multianual 2023-2025 Unidad Ejecutora N° 000124

Instituto Nacional de Oftalmología – INO
"Dr. Francisco Contreras Campos"

INSTITUTO NACIONAL DE OFTALMOLOGÍA - INO

"DR. FRANCISCO CONTRERAS CAMPOS"

DIRECTORA GENERAL

MO. Malena Tomihama Fernández

DIRECTORA ADJUNTA

MO. Betty Keiko Arakaki Miyahira

DIRECTOR EJECUTIVO DE PLANEAMIENTO ESTRATÉGICO

CPC. Alfonso Santiago Siguayro Loli

UNIDAD DE PLANEAMIENTO

Econ. Luis Daniel Vásquez Rojas

Bach. Econ. José Luis Trujillo Gomez

ÍNDICE

PRESENTACIÓN 3
I. RESUMEN EJECUTIVO 4
II. POLÍTICA INSTITUCIONAL 5
III. MISIÓN INSTITUCIONAL 5
3.1 Misión del Ministerio de Salud 5
3.2 Misión del Instituto Nacional de Oftalmología - INO "Dr. Francisco Contreras Campos" 6
IV. ORGANIZACIÓN FUNCIONAL 6
4.1 Funciones Generales 6
4.2 Organigrama 7
V. ACCIONES ESTRATÉGICAS INSTITUCIONALES (AEI) PRIORIZADAS POR OBJETIVOS ESTRATÉGICOS INSTITUCIONALES (OEI) 8
VI. PROGRAMACIÓN MULTIANUAL DE METAS FÍSICAS: 10
VII. FORMATO DE APLICATIVO CEPLAN V.01: 11
- Anexo B-4: POI Multianual con Programación Física y de costeo. 11

ÍNDICE DE TABLAS

Tabla 1: Articulación de los Objetivos Estratégicos Institucionales (OEI) y Acciones Estratégicas Institucionales (AEI) 8
Tabla 2: Programación multianual de metas físicas 10

ÍNDICE DE GRÁFICOS

Gráfico 1: Organigrama del Instituto Nacional de Oftalmología – INO "Dr. Francisco Contreras Campos" 7
Gráfico 2: Programación multianual de metas físicas 10

PRESENTACIÓN

El Instituto Nacional de Oftalmología – INO "Dr. Francisco Contreras Campos", órgano desconcentrado del Ministerio de Salud, con Categoría III-2 otorgado mediante Resolución Administrativa Nº 536-2019-DMGS-DIRIS-LC, es centro de referencia a nivel nacional en salud ocular, atiende a pacientes con diagnósticos de enfermedades oculares que por su alta complejidad solo pueden ser resueltas en el más alto nivel especializado de atención.

El Plan Operativo Institucional Multianual – POIM es un instrumento de gestión, que tiene como finalidad, orientar la asignación de recursos al logro de los objetivos y acciones estratégicas institucionales, por un periodo no menor de tres (3) años, teniendo en cuenta la coyuntura y la estructura presupuestal del año vigente; en él se registra la priorización de cada actividad operativa, la programación física y costeo para cada año.

El Plan Operativo Institucional Multianual 2023-2025 del Instituto Nacional de Oftalmología – INO "Dr. Francisco Contreras Campos" se elaboró en el marco de la Guía de Planeamiento Institucional aprobada por Resolución de Presidencia de Consejo Directivo Nº 0016-2019-CEPLAN/PCD y sus modificatorias; Directiva Administrativa Nº 262-2019-MINSA-OGPPM "Directiva Administrativa para la elaboración, aprobación, seguimiento, evaluación y modificación del Plan Operativo Institucional del Pliego 011: MINSA", aprobada con RM Nº 343-2019/MINSA; Directiva N° 005-2021-EF/54.01 "Directiva para la Programación Multianual de Bienes, Servicios y Obras; Directiva N° 002-2022-EF/50.01 "Directiva de Programación Multianual Presupuestaria y Formulación Presupuestaria" y el Plan Estratégico Institucional – PEI 2019-2025 ampliado del Pliego: 011 Ministerio de Salud aprobado mediante Resolución Ministerial N° 354-2022/MINSA; y previamente autorizado por el Ministerio de Salud mediante Resolución Ministerial Nº 367-2022/MINSA que aprueba el Plan Operativo Institucional Multianual 2023-2025 del Pliego 011: Ministerio de Salud.

INSTITUTO NACIONAL DE OFTALMOLOGÍA DIRECTOR EJECUTIVO DE LA OF. DE PLANEAMIENTO ESTRATÉGICO V°B°

INSTITUTO NACIONAL DE OFTALMOLOGÍA "Dr. Francisco Contreras Campos" Unidad de Planeamiento - OEPE V°B°

I. RESUMEN EJECUTIVO

El Instituto Nacional de Oftalmología – INO "Dr. Francisco Contreras Campos" brinda atención médica especializada en salud ocular, a través de 10 departamentos asistenciales para consulta externa y procedimientos especializados, 13 servicios de apoyo al diagnóstico y tratamiento; cuenta con 11 camas en hospitalización, 9 salas de operaciones; realiza atención de emergencia oftalmológica durante las 24 horas del día y los 365 días del año, finalmente, es referente nacional para las Referencias y Contrarreferencias de los pacientes afiliados al Seguro Integral de Salud – SIS y otros seguros, realizado por la Unidad Funcional de Seguros, Referencia y Contrarreferencia - UFSRC.

El presente Plan Operativo Institucional – POI Multianual 2023-2025 del Instituto Nacional de Oftalmología – INO "Dr. Francisco Contreras Campos", es producto del trabajo articulado y coordinaciones permanentes realizadas con cada uno de los Centros de Costos, quienes remitieron la propuesta de sus actividades operativas, metas físicas y programación de costeo para los años 2023-2025, las cuales se encuentran articuladas a los Objetivos y Acciones Estratégicas Institucionales definidos en el Plan Estratégico Institucional – PEI 2019-2025 ampliado del Pliego: 011 Ministerio de Salud.

Para el año 2023 se proyectó una programación anual de metas físicas de 2,130,906 unidades incrementándose en un 5% en comparación al año 2022; la estimación para el año 2023 considera un escenario favorable con disminución de los efectos de la pandemia del Covid-19, tomando como referencia las medidas de reapertura de espacios públicos por disposición del gobierno en el presente año, asimismo, se considera un crecimiento gradual en la economía peruana y el incremento en la demanda de pacientes que recurren a los servicios de salud que brinda el Instituto Nacional de Oftalmología.

Para el año 2024 se estima una programación de metas físicas anuales de 2,206,389 unidades incrementándose en un 9% respecto al año 2022; bajo el mismo enfoque, se realizó la programación de metas físicas para el año 2025 siendo de 2,256,559 unidades incrementándose en un 11% respecto al año 2022, considerando la proyección de un escenario favorable para el país.

INSTITUTO NACIONAL DE OFTALMOLOGIA · DIRECTOR EJECUTIVO DE LA OF. DE PLANEAMIENTO ESTRATEGICO · V°B°

INSTITUTO NACIONAL DE OFTALMOLOGIA "Dr. Francisco Contreras Campos" V°B° Unidad de Planeamiento - OEPE

II. POLÍTICA INSTITUCIONAL[1]

Mediante Decreto Supremo N° 026-2020-MINSA, se aprueba la Política Nacional Multisectorial de Salud al 2030 "Perú, País Saludable", de cumplimiento obligatorio para todas las entidades del sector público, sector privado y la sociedad civil según su aplicabilidad; se encuentra a cargo del MINSA conforme a su funciones y competencias a través de los diferentes planes del Sistema Nacional de Planeamiento Estratégico – SINAPLAN.

La política orientará la aplicación de un conjunto de estrategias que optimizarán el sistema de salud para atender las necesidades de la población, siendo las principales:

a) Operativización del Modelo de Cuidado Integral de Salud por Curso de Vida.

b) Organización del Sistema Nacional de Salud con servicios de salud públicos y privados en Redes Integradas de Salud que articulan y complementan las prestaciones y cuidados para las personas y familias en el marco del Aseguramiento Universal en Salud.

c) Desarrollo y fortalecimiento de la investigación e innovación en salud con especial énfasis en las prioridades sanitarias nacionales.

d) Incorporación intensa y amplia de las tecnologías informáticas y los sistemas de información en salud para la aplicación de la telesalud y la eficiencia de los sistemas de compras y abastecimiento de productos sanitarios.

e) Desarrollo del perfil de formación y de trabajo en equipo del personal de salud.

En ese sentido, las actividades operativas consideradas en la formulación del Plan Operativo Institucional Multianual 2023-2025 del Instituto Nacional de Oftalmología – INO "Dr. Francisco Contreras Campos", se encuentran alineadas a los Objetivos y Acciones Estratégicas Institucionales definidas en el Plan Estratégico Institucional – PEI 2019-2025 ampliado del Pliego: 011 Ministerio de Salud, contribuyendo al cumplimiento de los objetivos prioritarios de la Política Nacional Multisectorial de Salud al 2030 "Perú, País Saludable".

III. MISIÓN INSTITUCIONAL

3.1 Misión del Ministerio de Salud

Conducir con eficiencia e integridad el Sistema Nacional Coordinado y Descentralizado de Salud basado en Redes Integradas de Salud, la política para el

[1] Decreto Supremo N° 026-2020-MINSA

INSTITUTO NACIONAL DE OFTALMOLOGÍA "Dr. Francisco Contreras Campos" DIRECTOR EJECUTIVO DE LA OF. DE PLANEAMIENTO ESTRATÉGICO

INSTITUTO NACIONAL DE OFTALMOLOGÍA "Dr. Francisco Contreras Campos" V°B° Unidad de Planeamiento - OEPE

aseguramiento universal en salud, y las políticas y acciones intersectoriales sobre los determinantes sociales; en beneficio de la salud y el bienestar de la población.

3.2 Misión del Instituto Nacional de Oftalmología - INO "Dr. Francisco Contreras Campos"

Mejorar la calidad de vida de la población desarrollando investigación e innovación tecnológica, docencia y atención oftalmológica de la patología de mayor complejidad, proponiendo normas a la autoridad nacional de salud.

IV. ORGANIZACIÓN FUNCIONAL

4.1 Funciones Generales

- Innovar permanentemente las normas, métodos y técnicas para la salud en el campo de la oftalmología.
- Difundir los resultados de las investigaciones científicas encargadas por la Alta Dirección y Direcciones Generales Técnico Normativas del Ministerio de Salud.
- Incrementar continuamente la calidad y productividad de la investigación especializada en el ámbito oftalmológico.
- Mantener eficacia, calidad y eficiencia en la prestación de servicios especializados de salud en el campo de la oftalmología.
- Adquirir y aplicar nuevos conocimientos científicos y tecnológicos de la investigación y atención especializada de salud en el campo de la oftalmología.
- Establecer relaciones de cooperación científica y tecnológica con la comunidad científica nacional e internacional en el marco de sus objetivos funcionales a través de la Alta Dirección del Ministerio de Salud.
- Capacitar a los profesionales de la salud y técnicos del sector, con nuevos conocimientos científicos y tecnológicos, adquiridos de la investigación y atención especializada en el campo de la oftalmología.

INSTITUTO NACIONAL DE OFTALMOLOGÍA - DIRECTOR EJECUTIVO DE LA OF. DE PLANEAMIENTO ESTRATÉGICO

INSTITUTO NACIONAL DE OFTALMOLOGÍA "Dr. Francisco Contreras Campos" V°B° Unidad de Planeamiento - OEPE

4.2 Organigrama

Gráfico 1: Organigrama del Instituto Nacional de Oftalmología – INO "Dr. Francisco Contreras Campos"

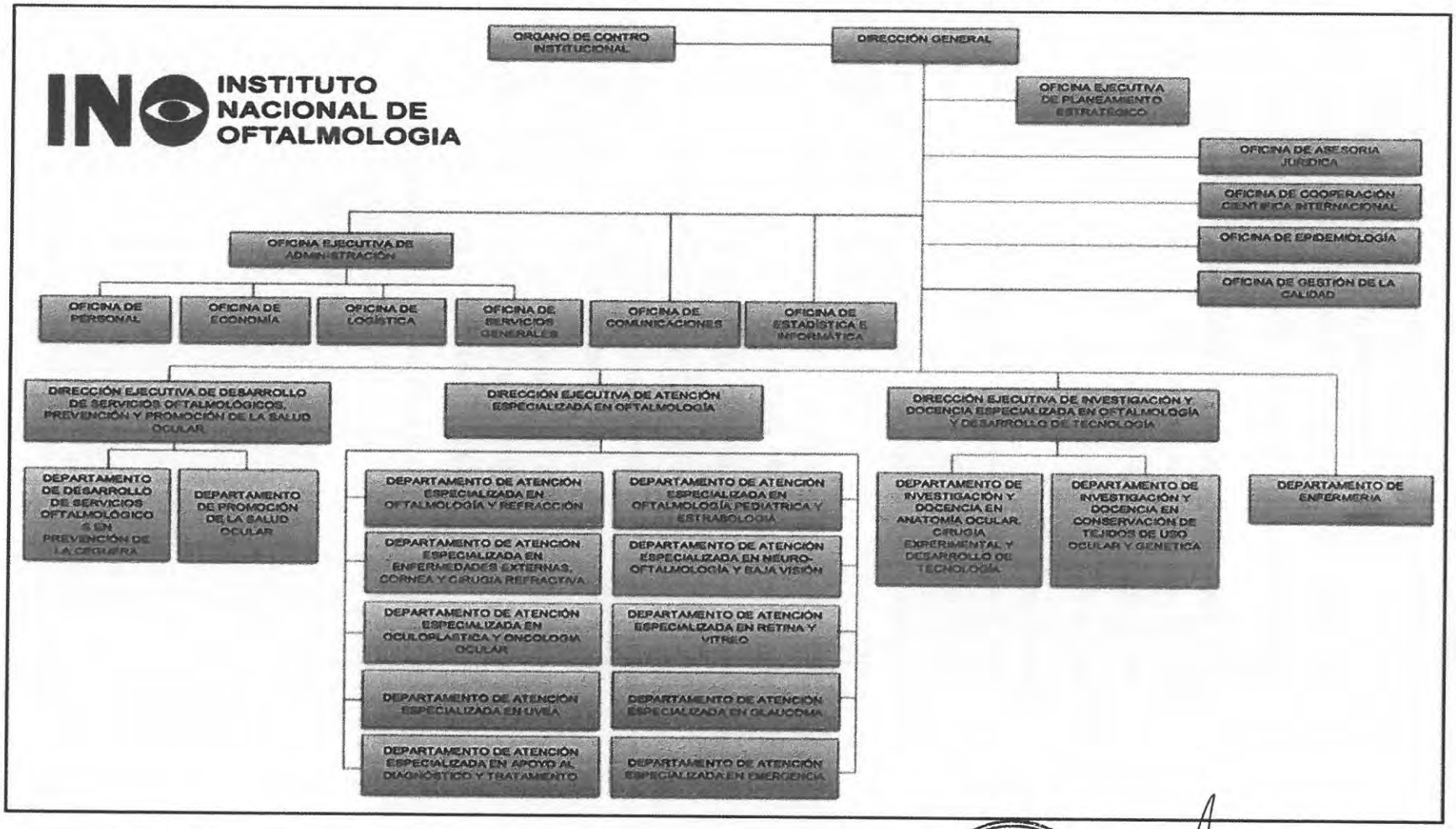

INSTITUTO NACIONAL DE OFTALMOLOGÍA · DIRECTOR EJECUTIVO DE LA OF. DE PLANEAMIENTO ESTRATÉGICO · V°B°

INSTITUTO NACIONAL DE OFTALMOLOGÍA "Dr. Francisco Contreras Campos" · V°B° · Unidad de Planeamiento OEPE

V. ACCIONES ESTRATÉGICAS INSTITUCIONALES (AEI) PRIORIZADAS POR OBJETIVOS ESTRATÉGICOS INSTITUCIONALES (OEI)

Los objetivos, indicadores y actividades realizadas por el INO, se encuentran articulados a siete (07) Objetivos Estratégicos Institucionales y diecisiete (17) Acciones Estratégicas Institucionales consideradas en el Plan Estratégico Institucional – PEI 2019-2025 ampliado del Pliego: 011 Ministerio de Salud, aprobado mediante Resolución Ministerial N° 354-2022/MINSA, las cuales se detallan a continuación:

Tabla 1: Articulación de los Objetivos Estratégicos Institucionales (OEI) y Acciones Estratégicas Institucionales (AEI)

OBJETIVO ESTRATÉGICO INSTITUCIONAL	ACCIÓN ESTRATÉGICA INSTITUCIONAL
OEI.01 PREVENIR; VIGILAR; CONTROLAR Y REDUCIR EL IMPACTO DE LAS ENFERMEDADES; DAÑOS Y CONDICIONES QUE AFECTAN LA SALUD DE LA POBLACIÓN; CON ÉNFASIS EN LAS PRIORIDADES NACIONALES	**AEI.01.03** VIGILANCIA Y CONTROL DE LAS INFECCIONES ASOCIADAS A LA ATENCIÓN SANITARIA.
	AEI.01.06 PREVENCIÓN; DETECCIÓN PRECOZ Y ATENCIÓN INTEGRAL; POR CURSO DE VIDA; DE ENFERMEDADES NO TRANSMISIBLES CON ÉNFASIS EN LAS PRIORIDADES SANITARIAS NACIONALES.
	AEI.01.09 PREVENCIÓN; DETECCIÓN; ATENCIÓN Y VIGILANCIA INTEGRAL DE LOS FACTORES DE RIESGO RELACIONADOS AL MEDIO AMBIENTE QUE AFECTAN LA SALUD DE LA POBLACIÓN; IMPLEMENTADOS CON EFICIENCIA.
OEI.02 GARANTIZAR EL ACCESO A CUIDADOS Y SERVICIOS DE SALUD DE CALIDAD ORGANIZADOS EN REDES INTEGRADAS DE SALUD; CENTRADAS EN LA PERSONA; FAMILIA Y COMUNIDAD; CON ÉNFASIS EN LA PROMOCIÓN DE LA SALUD Y LA PRE	**AEI.02.02** MECANISMOS DE PAGO DE PRESTACIONES A LOS ASEGURADOS; EFICIENTES; OPORTUNOS Y TRANSPARENTES.
	AEI.02.03 REDES INTEGRADAS DE SALUD; IMPLEMENTADAS PROGRESIVAMENTE A NIVEL NACIONAL.
	AEI.02.04 ATENCIÓN DE URGENCIAS Y EMERGENCIAS MÉDICAS; EFICIENTE Y OPORTUNA.
	AEI.02.08 PROVISIÓN SEGURA; OPORTUNA Y DE CALIDAD DE SANGRE; HEMOCOMPONENTES Y HEMODERIVADOS; ASÍ COMO DE ÓRGANOS; TEJIDOS Y CÉLULAS PARA TRASPLANTES; MEDIANTE SISTEMAS EFICIENTES.
OEI.03 VELAR POR LA EFICACIA; SEGURIDAD Y CALIDAD DE PRODUCTOS FARMACÉUTICOS; DISPOSITIVOS MÉDICOS Y PRODUCTOS SANITARIOS; Y LA INOCUIDAD DE LOS ALIMENTOS Y CALIDAD DEL AGUA PARA CONSUMO HUMANO.	**AEI.03.02** SISTEMA DE VIGILANCIA INTEGRAL DE LA INOCUIDAD DE ALIMENTOS Y LA CALIDAD DEL AGUA; IMPLEMENTADOS.

V°B°

V°B°

OBJETIVO ESTRATÉGICO INSTITUCIONAL	ACCIÓN ESTRATÉGICA INSTITUCIONAL
OEI.04 FORTALECER LA RECTORÍA Y LA GOBERNANZA SOBRE EL SISTEMA DE SALUD; Y LA GESTIÓN INSTITUCIONAL; PARA EL DESEMPEÑO EFICIENTE; ÉTICO E ÍNTEGRO; EN EL MARCO DE LA MODERNIZACIÓN DE LA GESTIÓN PÚBLICA	**AEI.04.01** ARTICULACIÓN INTERGUBERNAMENTAL; INTERSECTORIAL Y CON LA SOCIEDAD CIVIL; FORTALECIDA PARA LA IMPLEMENTACIÓN DE LAS POLÍTICAS NACIONALES; PLANES Y NORMAS TÉCNICAS DE SALUD Y PARA LA GESTIÓN DE CONTINGE
	AEI.04.02 GESTIÓN ORIENTADA A RESULTADOS AL SERVICIO DE LA POBLACIÓN; CON PROCESOS OPTIMIZADOS Y PROCEDIMIENTOS ADMINISTRATIVOS SIMPLIFICADOS.
	AEI.04.03 ASIGNACIÓN Y GESTIÓN DEL PRESUPUESTO PÚBLICO EFICIENTE Y ORIENTADO A RESULTADOS EN EL SISTEMA DE SALUD.
	AEI.04.05 SISTEMA DE CONTROL INTERNO; PLAN DE INTEGRIDAD Y LUCHA CONTRA LA CORRUPCIÓN FORTALECIDO.
OEI.05 MEJORAR LA GESTIÓN Y EL DESARROLLO DE LOS RECURSOS HUMANOS EN SALUD CON ÉNFASIS EN COMPETENCIAS; Y LA DISPONIBILIDAD EQUITATIVA EN EL PAÍS	**AEI.05.01** PLAN DE DOTACIÓN DE RECURSOS HUMANOS EN SALUD ACORDADO CON GOBIERNOS REGIONALES; IMPLEMENTADO.
	AEI.05.02 ACUERDOS ENTRE INSTITUCIONES FORMADORAS E INSTITUCIONES PRESTADORAS; IMPLEMENTADOS.
OEI.06 MEJORAR LA TOMA DE DECISIONES; LA PRESTACIÓN DE SERVICIOS PÚBLICOS; EL EMPODERAMIENTO Y LA SATISFACCIÓN DE LA POBLACIÓN A TRAVÉS DEL GOBIERNO DIGITAL EN SALUD	**AEI.06.01** MECANISMOS DE GENERACIÓN DE EVIDENCIAS PARA LA TOMA DE DECISIONES PARA PREVENCIÓN Y CONTROL DE LAS ENFERMEDADES; IMPLEMENTADOS.
OEI.08 FORTALECER LA GESTIÓN DEL RIESGO Y DEFENSA ANTE EMERGENCIAS Y DESASTRES	**AEI.08.04** ENTRENAMIENTO EN HABILIDADES PARA LA PREVENCIÓN Y REDUCCIÓN DE LA VULNERABILIDAD Y AUMENTO DE LA RESILIENCIA; DE LAS COMUNIDADES ORGANIZADAS FRENTE AL RIESGO DE DESASTRES; FORTALECIDO.
	AEI.08.05 GESTIÓN Y COMUNICACIÓN EFICIENTE Y OPORTUNA AL COE SALUD; DE LA INFORMACIÓN DE CASOS DE EMERGENCIAS MASIVAS Y DESASTRES; FORTALECIDA.

Fuente: Aplicativo CEPLAN
Elaborado: Unidad de Planeamiento – OEPE

VI. PROGRAMACIÓN MULTIANUAL DE METAS FÍSICAS:

El Plan Operativo Institucional – POI Multianual 2023-2025 del Instituto Nacional de Oftalmología – INO "Dr. Francisco Contreras Campos", contiene las propuestas de las actividades operativas, metas físicas y costeo proyectados para cada año, las mismas que fueron coordinadas con los responsables de los Centros de Costos, según detalle:

Gráfico 2: Programación multianual de metas físicas

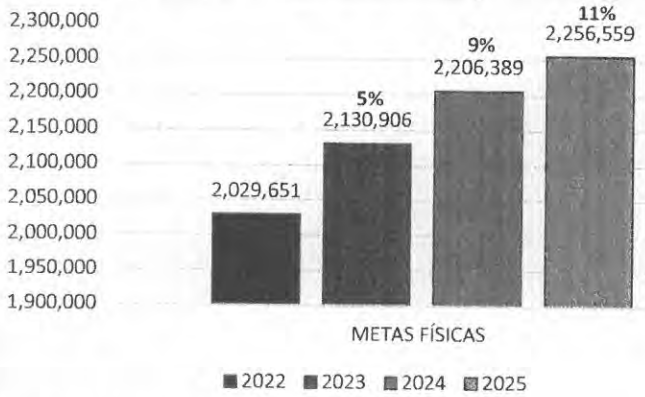

Fuente: Aplicativo CEPLAN V.01

Elaborado: Unidad de Planeamiento – OEPE – INO

Tabla 2: Programación multianual de metas físicas

POI	ACTIVIDADES OPERATIVAS	METAS FÍSICAS	% VARIACIÓN
2022	403	2,029,651	_
2023	415	2,130,906	5%
2024	413	2,206,389	9%
2025	414	2,256,559	11%

Fuente: Aplicativo CEPLAN V.01

Elaborado: Unidad de Planeamiento – OEPE – INO

La programación de las metas físicas de los años 2023, 2024 y 2025, se realizó considerando la proyección de un escenario favorable considerando la disminución de los efectos de la pandemia del Covid-19, tomando como referencia las medidas de reapertura de espacios públicos, la recuperación progresiva de la actividad económica en nuestro país y el incremento en la demanda de pacientes que recurren a los servicios de salud oftalmológicos que brinda el INO; en ese sentido, para el año 2023 se proyectó una programación anual de metas físicas de 2,130,906 unidades con un incremento de 5% respecto al año 2022; para el año 2024 la programación de metas físicas es de 2,206,389 unidades equivalente a una variación de 9% respecto al año 2022, asimismo, se realizó la programación para el año 2025, el cual se estiman a 2,256,559 de metas físicas equivalente a una variación de 11%.

VII. FORMATO DE APLICATIVO CEPLAN V.01:

- Anexo B-4: POI Multianual con Programación Física y de costeo.

Anexo B-4
PLAN OPERATIVO INSTITUCIONAL (20 Mayo 2022)
Año : 2023 - 2025

Periodo POI Multianual	2023 - 2025
Nivel de Gobierno	E - GOBIERNO NACIONAL
Sector	11 - SALUD
Pliego	011 - M. DE SALUD
Unidad Ejecutora	000124 - INSTITUTO NACIONAL DE OFTALMOLOGIA

CENTRO DE COSTO: 01.01 - JEFATURA DE DIRECCION GENERAL

OEI.04 - FORTALECER LA RECTORÍA Y LA GOBERNANZA SOBRE EL SISTEMA DE SALUD; Y LA GESTIÓN INSTITUCIONAL; PARA EL DESEMPEÑO EFICIENTE; ÉTICO E ÍNTEGRO; EN EL MARCO DE LA MODERNIZACIÓN DE LA GESTIÓN PÚBLICA

AEI.04.01 - ARTICULACIÓN INTERGUBERNAMENTAL; INTERSECTORIAL Y CON LA SOCIEDAD CIVIL; FORTALECIDA PARA LA IMPLEMENTACIÓN DE LAS POLÍTICAS NACIONALES; PLANES Y NORMAS TÉCNICAS DE SALUD Y PARA LA GESTIÓN DE CONTINGE

CODIGO	ACTIVIDAD OPERATIVA	UBIGEO	U.M.	PRIORIDAD	PERIODO MULTIANUAL	META	PROGRAMACION MENSUAL 01	02	03	04	05	06	07	08	09	10	11	12	TOTAL ANUAL
AOI00012400177	APROBAR O MODIFICAR LAS POLITICAS INSTITUCIONALES Y DOCUMENTOS DE GESTION	150101 - LIMA	ACCION	Muy Alta	2023	FISICO	4.00	4.00	6.00	6.00	5.00	4.00	5.00	4.00	4.00	4.00	4.00	7.00	57.00
						COSTEO S/	1,952.00	1,952.00	1,952.00	1,952.00	1,952.00	1,952.00	1,952.00	1,952.00	1,952.00	1,952.00	1,952.00	1,952.00	23,424.00
					2024	FISICO	4.00	4.00	6.00	6.00	5.00	4.00	5.00	4.00	4.00	4.00	4.00	7.00	57.00
						COSTEO S/	1,952.00	1,952.00	1,952.00	1,952.00	1,952.00	1,952.00	1,952.00	1,952.00	1,952.00	1,952.00	1,952.00	1,952.00	23,424.00
					2025	FISICO	4.00	4.00	6.00	6.00	5.00	4.00	5.00	4.00	4.00	4.00	4.00	7.00	57.00
						COSTEO S/	1,952.00	1,952.00	1,952.00	1,952.00	1,952.00	1,952.00	1,952.00	1,952.00	1,952.00	1,952.00	1,952.00	1,952.00	23,424.00
AOI00012400178	EMISION DE ACTOS RESOLUTIVOS	150101 - LIMA	RESOLUCION	Muy Alta	2023	FISICO	13.00	7.00	6.00	8.00	7.00	7.00	8.00	6.00	7.00	7.00	7.00	14.00	97.00
						COSTEO S/	34,197.00	34,197.00	34,197.00	34,197.00	34,197.00	34,197.00	34,197.00	34,197.00	34,197.00	34,197.00	34,197.00	34,199.00	410,366.00
					2024	FISICO	13.00	7.00	6.00	8.00	7.00	7.00	8.00	6.00	7.00	7.00	7.00	14.00	97.00
						COSTEO S/	34,197.00	34,197.00	34,197.00	34,197.00	34,197.00	34,197.00	34,197.00	34,197.00	34,197.00	34,197.00	34,197.00	34,199.00	410,366.00
					2025	FISICO	13.00	7.00	6.00	8.00	7.00	7.00	8.00	6.00	7.00	7.00	7.00	14.00	97.00
						COSTEO S/	34,197.00	34,197.00	34,197.00	34,197.00	34,197.00	34,197.00	34,197.00	34,197.00	34,197.00	34,197.00	34,197.00	34,199.00	410,366.00
AOI00012400179	PRESIDIR LOS COMITES SEGUN CORRESPONDAN	150101 - LIMA	ACCION	Muy Alta	2023	FISICO	4.00	3.00	3.00	2.00	2.00	2.00	3.00	3.00	2.00	2.00	3.00	3.00	32.00
						COSTEO S/	14,086.00	14,086.00	14,086.00	14,086.00	14,086.00	14,086.00	14,086.00	14,086.00	14,086.00	14,086.00	14,086.00	14,086.00	169,032.00
					2024	FISICO	4.00	3.00	3.00	2.00	2.00	2.00	3.00	3.00	2.00	2.00	3.00	3.00	32.00
						COSTEO S/	14,086.00	14,086.00	14,086.00	14,086.00	14,086.00	14,086.00	14,086.00	14,086.00	14,086.00	14,086.00	14,086.00	14,086.00	169,032.00
					2025	FISICO	4.00	3.00	3.00	2.00	2.00	2.00	3.00	3.00	2.00	2.00	3.00	3.00	32.00
						COSTEO S/	14,086.00	14,086.00	14,086.00	14,086.00	14,086.00	14,086.00	14,086.00	14,086.00	14,086.00	14,086.00	14,086.00	14,086.00	169,032.00
AOI00012400180	REUNIONES DE GESTION DE EVALUACION	150101 - LIMA	ACCION	Muy Alta	2023	FISICO	15.00	15.00	15.00	15.00	15.00	15.00	20.00	15.00	15.00	15.00	15.00	15.00	185.00
						COSTEO S/	14,086.00	14,086.00	14,086.00	14,086.00	14,086.00	14,086.00	14,086.00	14,086.00	14,086.00	14,086.00	14,086.00	14,084.00	169,030.00
					2024	FISICO	15.00	15.00	15.00	15.00	15.00	15.00	15.00	15.00	15.00	15.00	15.00	15.00	180.00
						COSTEO S/	14,086.00	14,086.00	14,086.00	14,086.00	14,086.00	14,086.00	14,086.00	14,086.00	14,086.00	14,086.00	14,086.00	14,084.00	169,030.00
					2025	FISICO	15.00	15.00	15.00	15.00	15.00	15.00	15.00	15.00	15.00	15.00	15.00	15.00	180.00
						COSTEO	14,086.00	14,086.00	14,086.00	14,086.00	14,086.00	14,086.00	14,086.00	14,086.00	14,086.00	14,086.00	14,086.00	14,084.00	169,030.00

INSTITUTO NACIONAL DE OFTALMOLOGIA - DIRECTOR EJECUTIVO DE LA OFICINA DE PLANEAMIENTO ESTRATEGICO

INSTITUTO NACIONAL DE OFTALMOLOGIA - Dr. Francisco Contreras Campos - Unidad de Planeamiento - OEPE

V°B°

						S/													
AOI00012400624	MONITOREAR Y SUPERVISAR EL PROCESO DE IMPLEMENTACION DEL SISTEMA DE CONTROL INTERNO	150101 - LIMA	INFORME	Muy Alta	2023	FISICO	1.00	1.00	1.00	1.00	1.00	1.00	1.00	1.00	1.00	1.00	1.00	1.00	12.00
						COSTEO S/	11,452.00	11,452.00	11,452.00	11,452.00	11,452.00	11,452.00	11,452.00	11,452.00	11,452.00	11,452.00	11,452.00	11,463.00	137,435.00
					2024	FISICO	1.00	1.00	1.00	1.00	1.00	1.00	1.00	1.00	1.00	1.00	1.00	1.00	12.00
						COSTEO S/	11,452.00	11,452.00	11,452.00	11,452.00	11,452.00	11,452.00	11,452.00	11,452.00	11,452.00	11,452.00	11,452.00	11,463.00	137,435.00
					2025	FISICO	1.00	1.00	1.00	1.00	1.00	1.00	1.00	1.00	1.00	1.00	1.00	1.00	12.00
						COSTEO S/	11,452.00	11,452.00	11,452.00	11,452.00	11,452.00	11,452.00	11,452.00	11,452.00	11,452.00	11,452.00	11,452.00	11,463.00	137,435.00
AOI00012400625	EVALUACION DE EFECTIVIDAD DE LOS COMPONENTES DEL MODELO DE INTEGRIDAD	150101 - LIMA	DOCUMENTO	Muy Alta	2023	FISICO	1.00	1.00	1.00	1.00	1.00	1.00	1.00	1.00	1.00	1.00	1.00	1.00	12.00
						COSTEO S/	10,795.00	10,795.00	10,795.00	10,795.00	10,795.00	10,795.00	10,795.00	10,795.00	10,795.00	10,795.00	10,795.00	10,795.00	129,540.00
					2024	FISICO	1.00	1.00	1.00	1.00	1.00	1.00	1.00	1.00	1.00	1.00	1.00	1.00	12.00
						COSTEO S/	10,795.00	10,795.00	10,795.00	10,795.00	10,795.00	10,795.00	10,795.00	10,795.00	10,795.00	10,795.00	10,795.00	10,795.00	129,540.00
					2025	FISICO	1.00	1.00	1.00	1.00	1.00	1.00	1.00	1.00	1.00	1.00	1.00	1.00	12.00
						COSTEO S/	10,795.00	10,795.00	10,795.00	10,795.00	10,795.00	10,795.00	10,795.00	10,795.00	10,795.00	10,795.00	10,795.00	10,795.00	129,540.00

CENTRO DE COSTO: 01.02 - ARCHIVO CENTRAL

OEI.04 - FORTALECER LA RECTORÍA Y LA GOBERNANZA SOBRE EL SISTEMA DE SALUD; Y LA GESTIÓN INSTITUCIONAL; PARA EL DESEMPEÑO EFICIENTE; ÉTICO E ÍNTEGRO; EN EL MARCO DE LA MODERNIZACIÓN DE LA GESTIÓN PÚBLICA

AEI.04.02 - GESTIÓN ORIENTADA A RESULTADOS AL SERVICIO DE LA POBLACIÓN; CON PROCESOS OPTIMIZADOS Y PROCEDIMIENTOS ADMINISTRATIVOS SIMPLIFICADOS.

CODIGO	ACTIVIDAD OPERATIVA	UBIGEO	U.M.	PRIORIDAD	PERIODO MULTIANUAL	META	PROGRAMACION MENSUAL 01	02	03	04	05	06	07	08	09	10	11	12	TOTAL ANUAL
AOI00012400528	ORGANIZACIÓN E INVENTARIO DE LA DOCUMENTACIÓN DEL ARCHIVO CENTRAL	150101 - LIMA	ACCION	Muy Alta	2023	FISICO	1,500.00	1,500.00	1,500.00	1,500.00	1,500.00	0.00	0.00	0.00	0.00	0.00	0.00	0.00	7,500.00
						COSTEO S/	15,762.00	15,762.00	15,762.00	15,762.00	15,762.00	15,762.00	15,762.00	15,762.00	15,762.00	15,762.00	15,762.00	15,762.00	189,144.00
					2024	FISICO	1,500.00	1,500.00	1,500.00	1,500.00	1,500.00	0.00	0.00	0.00	0.00	0.00	0.00	0.00	7,500.00
						COSTEO S/	15,762.00	15,762.00	15,762.00	15,762.00	15,762.00	15,762.00	15,762.00	15,762.00	15,762.00	15,762.00	15,762.00	15,762.00	189,144.00
					2025	FISICO	1,500.00	1,500.00	1,500.00	1,500.00	1,500.00	0.00	0.00	0.00	0.00	0.00	0.00	0.00	7,500.00
						COSTEO S/	15,762.00	15,762.00	15,762.00	15,762.00	15,762.00	15,762.00	15,762.00	15,762.00	15,762.00	15,762.00	15,762.00	15,762.00	189,144.00
AOI00012400530	PROYECTO DE ACTUALIZACION DEL PCD	150101 - LIMA	INFORME	Muy Alta	2023	FISICO	0.00	0.00	0.00	0.00	0.00	0.00	1.00	0.00	1.00	0.00	0.00	0.00	2.00
						COSTEO S/	15,762.00	15,762.00	15,762.00	15,762.00	15,762.00	15,762.00	15,762.00	15,762.00	15,762.00	15,762.00	15,762.00	15,762.00	189,144.00
AOI00012400531	SELECCION DEL ACERVO DOCUMENTARIO PARA SU ELIMINACION ANTE EL AGN	150101 - LIMA	ACCION	Muy Alta	2023	FISICO	0.00	0.00	0.00	30.00	30.00	30.00	30.00	30.00	30.00	30.00	30.00	30.00	270.00
						COSTEO S/	15,762.00	15,762.00	15,762.00	15,762.00	15,762.00	15,762.00	15,762.00	15,762.00	15,762.00	15,762.00	15,762.00	15,741.00	189,123.00
					2024	FISICO	0.00	0.00	0.00	30.00	30.00	30.00	30.00	30.00	30.00	30.00	30.00	30.00	270.00
						COSTEO S/	15,762.00	15,762.00	15,762.00	15,762.00	15,762.00	15,762.00	15,762.00	15,762.00	15,762.00	15,762.00	15,762.00	15,741.00	189,123.00
					2025	FISICO	0.00	0.00	0.00	30.00	30.00	30.00	30.00	30.00	30.00	30.00	30.00	30.00	270.00
						COSTEO S/	15,762.00	15,762.00	15,762.00	15,762.00	15,762.00	15,762.00	15,762.00	15,762.00	15,762.00	15,762.00	15,762.00	15,741.00	189,123.00
AOI00012400533	CAMBIO DE LAS UNIDADES DE ALMACENAMIENTO	150101 - LIMA	ACCION	Muy Alta	2023	FISICO	0.00	0.00	0.00	20.00	20.00	20.00	20.00	20.00	20.00	20.00	20.00	20.00	180.00
						COSTEO S/	5,026.00	5,026.00	5,026.00	5,026.00	5,026.00	5,026.00	5,026.00	5,026.00	5,026.00	5,026.00	5,026.00	5,026.00	60,312.00
					2024	FISICO	0.00	0.00	0.00	20.00	20.00	20.00	20.00	20.00	20.00	20.00	20.00	20.00	180.00
						COSTEO	5,026.00	5,026.00	5,026.00	5,026.00	5,026.00	5,026.00	5,026.00	5,026.00	5,026.00	5,026.00	5,026.00	5,026.00	60,312.00

INSTITUTO NACIONAL DE OFTALMOLOGÍA · DIRECTOR EJECUTIVO DE LA OF. DE PLANEAMIENTO ESTRATÉGICO

INSTITUTO NACIONAL DE OFTALMOLOGÍA · Lic. Contreras Campos · V°B° · Unidad de Planeamiento - OEPE

					2025	S/ FISICO	0.00	0.00	0.00	20.00	20.00	20.00	20.00	20.00	20.00	20.00	20.00	20.00	180.00
						COSTEO S/	5,026.00	5,026.00	5,026.00	5,026.00	5,026.00	5,026.00	5,026.00	5,026.00	5,026.00	5,026.00	5,026.00	5,026.00	60,312.00
					2023	FISICO	3.00	3.00	3.00	3.00	3.00	3.00	3.00	3.00	3.00	3.00	3.00	3.00	36.00
						COSTEO S/	5,026.00	5,026.00	5,026.00	5,026.00	5,026.00	5,026.00	5,026.00	5,026.00	5,026.00	5,026.00	5,026.00	5,026.00	60,312.00
AOI00012400534	ATENCION DE LOS SERVICIOS DOCUMENTALES QUE SE BRINDA ATRAVES DEL ARCHIVO CENTRAL	150101 - LIMA	ACCION	Muy Alta	2024	FISICO	3.00	3.00	3.00	3.00	3.00	3.00	3.00	3.00	3.00	3.00	3.00	3.00	36.00
						COSTEO S/	5,026.00	5,026.00	5,026.00	5,026.00	5,026.00	5,026.00	5,026.00	5,026.00	5,026.00	5,026.00	5,026.00	5,026.00	60,312.00
					2025	FISICO	3.00	3.00	3.00	3.00	3.00	3.00	3.00	3.00	3.00	3.00	3.00	3.00	36.00
						COSTEO S/	5,026.00	5,026.00	5,026.00	5,026.00	5,026.00	5,026.00	5,026.00	5,026.00	5,026.00	5,026.00	5,026.00	5,026.00	60,312.00
					2023	FISICO	0.00	0.00	0.00	6.00	12.00	13.00	5.00	4.00	4.00	2.00	2.00	0.00	48.00
						COSTEO S/	59.00	59.00	59.00	59.00	59.00	59.00	59.00	59.00	59.00	59.00	59.00	59.00	708.00
AOI00012400669	CALENDARIO DE TRANSFERENCIA DE DOCUMENTOS AL ARCHIVO CENTRAL	150101 - BRENA	ACCION	Muy Alta	2024	FISICO	0.00	0.00	0.00	6.00	12.00	13.00	5.00	4.00	4.00	2.00	2.00	0.00	48.00
						COSTEO S/	59.00	59.00	59.00	59.00	59.00	59.00	59.00	59.00	59.00	59.00	59.00	59.00	708.00
					2025	FISICO	0.00	0.00	0.00	6.00	12.00	13.00	5.00	4.00	4.00	2.00	2.00	0.00	48.00
						COSTEO S/	59.00	59.00	59.00	59.00	59.00	59.00	59.00	59.00	59.00	59.00	59.00	59.00	708.00

CENTRO DE COSTO: 01.03 - TRAMITE DOCUMENTARIO

OEI.04 - FORTALECER LA RECTORÍA Y LA GOBERNANZA SOBRE EL SISTEMA DE SALUD; Y LA GESTIÓN INSTITUCIONAL; PARA EL DESEMPEÑO EFICIENTE; ÉTICO E ÍNTEGRO; EN EL MARCO DE LA MODERNIZACIÓN DE LA GESTIÓN PÚBLICA

AEI.04.01 - ARTICULACIÓN INTERGUBERNAMENTAL; INTERSECTORIAL Y CON LA SOCIEDAD CIVIL; FORTALECIDA PARA LA IMPLEMENTACIÓN DE LAS POLÍTICAS NACIONALES; PLANES Y NORMAS TÉCNICAS DE SALUD Y PARA LA GESTIÓN DE CONTINGE

CODIGO	ACTIVIDAD OPERATIVA	UBIGEO	U.M.	PRIORIDAD	PERIODO MULTIANUAL	PROGRAMACION MENSUAL													TOTAL ANUAL
						META	01	02	03	04	05	06	07	08	09	10	11	12	
					2023	FISICO	500.00	500.00	500.00	500.00	500.00	500.00	500.00	500.00	500.00	500.00	500.00	500.00	6,000.00
						COSTEO S/	5,026.00	5,026.00	5,026.00	5,026.00	5,026.00	5,026.00	5,026.00	5,026.00	5,026.00	5,026.00	5,026.00	5,044.00	60,330.00
AOI00012400619	RECEPCION REGISTRO Y TRAMITE DE DOCUMENTO	150101 - LIMA	DOCUMENTO	Muy Alta	2024	FISICO	550.00	550.00	550.00	550.00	550.00	550.00	550.00	550.00	550.00	550.00	550.00	550.00	6,600.00
						COSTEO S/	5,026.00	5,026.00	5,026.00	5,026.00	5,026.00	5,026.00	5,026.00	5,026.00	5,026.00	5,026.00	5,026.00	5,044.00	60,330.00
					2025	FISICO	600.00	600.00	600.00	600.00	600.00	600.00	600.00	600.00	600.00	600.00	600.00	600.00	7,200.00
						COSTEO S/	5,026.00	5,026.00	5,026.00	5,026.00	5,026.00	5,026.00	5,026.00	5,026.00	5,026.00	5,026.00	5,026.00	5,044.00	60,330.00

CENTRO DE COSTO: 01.04 - UNIDAD FUNCIONAL DE GESTION DE RIESGOS Y DESASTRES (UFGRD) - PPR 068

OEI.02 - GARANTIZAR EL ACCESO A CUIDADOS Y SERVICIOS DE SALUD DE CALIDAD ORGANIZADOS EN REDES INTEGRADAS DE SALUD; CENTRADAS EN LA PERSONA; FAMILIA Y COMUNIDAD; CON ÉNFASIS EN LA PROMOCIÓN DE LA SALUD Y LA PRE

AEI.02.03 - REDES INTEGRADAS DE SALUD; IMPLEMENTADAS PROGRESIVAMENTE A NIVEL NACIONAL.

CODIGO	ACTIVIDAD OPERATIVA	UBIGEO	U.M.	PRIORIDAD	PERIODO MULTIANUAL	PROGRAMACION MENSUAL													TOTAL ANUAL
						META	01	02	03	04	05	06	07	08	09	10	11	12	
					2023	FISICO	1.00	1.00	1.00	1.00	1.00	1.00	1.00	1.00	1.00	1.00	1.00	1.00	12.00
						COSTEO S/	208.00	208.00	208.00	208.00	208.00	208.00	208.00	208.00	208.00	208.00	208.00	208.00	2,496.00
AOI00012400655	ACTUALIZACION DEL PLAN DE CONTINGENCIA FRENTE A LA PANDEMIA DE CORONAVIRUS COVID 19	150101 - LIMA	DOCUMENTO	Muy Alta	2024	FISICO	1.00	1.00	1.00	1.00	1.00	1.00	1.00	1.00	1.00	1.00	1.00	1.00	12.00
						COSTEO S/	208.00	208.00	208.00	208.00	208.00	208.00	208.00	208.00	208.00	208.00	208.00	208.00	2,496.00
					2025	FISICO	1.00	1.00	1.00	1.00	1.00	1.00	1.00	1.00	1.00	1.00	1.00	1.00	12.00
						COSTEO S/	208.00	208.00	208.00	208.00	208.00	208.00	208.00	208.00	208.00	208.00	208.00	208.00	2,496.00

OEI.08 - FORTALECER LA GESTIÓN DEL RIESGO Y DEFENSA ANTE EMERGENCIAS Y DESASTRES

AEI.08.04 - ENTRENAMIENTO EN HABILIDADES PARA LA PREVENCIÓN Y REDUCCIÓN DE LA VULNERABILIDAD Y AUMENTO DE LA RESILIENCIA; DE LAS COMUNIDADES ORGANIZADAS FRENTE AL RIESGO DE DESASTRES; FORTALECIDO.

CODIGO	ACTIVIDAD OPERATIVA	UBIGEO	U.M.	PRIORIDAD	PERIODO MULTIANUAL	META	PROGRAMACION MENSUAL 01	02	03	04	05	06	07	08	09	10	11	12	TOTAL ANUAL
AOI00012400003	5004280 - DESARROLLO DE INSTRUMENTOS ESTRATEGICOS PARA LA GESTION DEL RIESGO DE DESASTRES	150101 - LIMA	INFORME TECNICO	Muy Alta	2023	FISICO	3.00	2.00	2.00	1.00	0.00	0.00	1.00	0.00	1.00	1.00	0.00	1.00	12.00
						COSTEO S/	42.00	42.00	42.00	42.00	42.00	42.00	42.00	42.00	42.00	42.00	40.00	40.00	500.00
					2024	FISICO	3.00	2.00	2.00	1.00	0.00	0.00	1.00	0.00	1.00	1.00	0.00	1.00	12.00
						COSTEO S/	42.00	42.00	42.00	42.00	42.00	42.00	42.00	42.00	42.00	42.00	40.00	40.00	500.00
					2025	FISICO	3.00	2.00	2.00	1.00	0.00	0.00	1.00	0.00	1.00	1.00	0.00	1.00	12.00
						COSTEO S/	42.00	42.00	42.00	42.00	42.00	42.00	42.00	42.00	42.00	42.00	40.00	40.00	500.00
AOI00012400004	5005560 - DESARROLLO DE SIMULACROS EN GESTION REACTIVA	150101 - LIMA	REPORTE	Muy Alta	2023	FISICO	0.00	0.00	0.00	1.00	1.00	0.00	0.00	1.00	0.00	0.00	1.00	0.00	4.00
						COSTEO S/	171.00	171.00	171.00	171.00	171.00	171.00	171.00	171.00	171.00	171.00	171.00	172.00	2,053.00
					2024	FISICO	0.00	0.00	0.00	1.00	1.00	0.00	0.00	1.00	0.00	0.00	1.00	0.00	4.00
						COSTEO S/	171.00	171.00	171.00	171.00	171.00	171.00	171.00	171.00	171.00	171.00	171.00	172.00	2,053.00
					2025	FISICO	0.00	0.00	0.00	1.00	1.00	0.00	0.00	1.00	0.00	0.00	1.00	0.00	4.00
						COSTEO S/	171.00	171.00	171.00	171.00	171.00	171.00	171.00	171.00	171.00	171.00	171.00	172.00	2,053.00
AOI00012400005	5005561 - IMPLEMENTACION DE BRIGADAS PARA LA ATENCION FRENTE A EMERGENCIAS Y DESASTRES	150101 - LIMA	BRIGADA	Muy Alta	2023	FISICO	0.00	0.00	0.00	0.00	0.00	0.00	0.00	0.00	1.00	0.00	0.00	0.00	1.00
						COSTEO S/	204.00	204.00	204.00	204.00	204.00	204.00	204.00	204.00	204.00	204.00	204.00	203.00	2,447.00
					2024	FISICO	0.00	0.00	0.00	0.00	0.00	0.00	0.00	0.00	1.00	0.00	0.00	0.00	1.00
						COSTEO S/	204.00	204.00	204.00	204.00	204.00	204.00	204.00	204.00	204.00	204.00	204.00	203.00	2,447.00
					2025	FISICO	0.00	0.00	0.00	0.00	0.00	0.00	0.00	0.00	1.00	0.00	0.00	0.00	1.00
						COSTEO S/	204.00	204.00	204.00	204.00	204.00	204.00	204.00	204.00	204.00	204.00	204.00	203.00	2,447.00
AOI00012400006	5005610 - ADMINISTRACION Y ALMACENAMIENTO DE INFRAESTRUCTURA MOVIL PARA LA ASISTENCIA FRENTE A EMERGENCIAS Y DESASTRES	150101 - LIMA	Infraestructura Movil	Muy Alta	2023	FISICO	0.00	0.00	0.00	0.00	0.00	0.00	0.00	1.00	0.00	0.00	0.00	0.00	1.00
						COSTEO S/	583.00	583.00	583.00	583.00	583.00	583.00	583.00	583.00	583.00	583.00	583.00	587.00	7,000.00
					2024	FISICO	0.00	0.00	0.00	0.00	0.00	0.00	0.00	1.00	0.00	0.00	0.00	0.00	1.00
						COSTEO S/	583.00	583.00	583.00	583.00	583.00	583.00	583.00	583.00	583.00	583.00	583.00	587.00	7,000.00
					2025	FISICO	0.00	0.00	0.00	0.00	0.00	0.00	0.00	1.00	0.00	0.00	0.00	0.00	1.00
						COSTEO S/	583.00	583.00	583.00	583.00	583.00	583.00	583.00	583.00	583.00	583.00	583.00	587.00	7,000.00
AOI00012400020	5005580 - FORMACION Y CAPACITACION EN MATERIA DE GESTION DE RIESGO DE DESASTRES Y ADAPTACION AL CAMBIO CLIMATICO	150101 - LIMA	PERSONA	Muy Alta	2023	FISICO	0.00	35.00	40.00	0.00	35.00	0.00	35.00	0.00	80.00	0.00	15.00	0.00	240.00
						COSTEO S/	125.00	125.00	125.00	125.00	125.00	125.00	125.00	125.00	125.00	125.00	125.00	125.00	1,500.00
					2024	FISICO	0.00	35.00	35.00	0.00	35.00	0.00	40.00	20.00	80.00	0.00	15.00	0.00	260.00
						COSTEO S/	125.00	125.00	125.00	125.00	125.00	125.00	125.00	125.00	125.00	125.00	125.00	125.00	1,500.00
					2025	FISICO	0.00	35.00	35.00	0.00	35.00	0.00	40.00	40.00	80.00	0.00	15.00	0.00	280.00
						COSTEO S/	125.00	125.00	125.00	125.00	125.00	125.00	125.00	125.00	125.00	125.00	125.00	125.00	1,500.00
AOI00012400021	5005585 - SEGURIDAD FISICO FUNCIONAL DE SERVICIOS PUBLICOS	150101 - LIMA	INTERVENCION	Muy Alta	2023	FISICO	0.00	0.00	0.00	1.00	0.00	0.00	1.00	0.00	1.00	0.00	1.00	0.00	4.00
						COSTEO S/	3,333.00	3,333.00	3,333.00	3,333.00	3,333.00	3,333.00	3,333.00	3,333.00	3,333.00	3,333.00	3,333.00	3,337.00	40,000.00

INSTITUTO NACIONAL DE OFTALMOLOGIA
DIRECTOR EJECUTIVO DE LA OF. DE PLANEAMIENTO ESTRATÉGICO
V°B°

INSTITUTO NACIONAL DE OFTALMOLOGIA "Dr. Francisco Contreras Campos"
Unidad de Planeamiento - OEPE
V°B°

					2024	FISICO	0.00	0.00	0.00	1.00	0.00	0.00	1.00	0.00	1.00	0.00	1.00	0.00	4.00
						COSTEO S/	3,333.00	3,333.00	3,333.00	3,333.00	3,333.00	3,333.00	3,333.00	3,333.00	3,333.00	3,333.00	3,333.00	3,337.00	40.000.00
					2025	FISICO	0.00	0.00	0.00	1.00	0.00	0.00	1.00	0.00	1.00	0.00	1.00	0.00	4.00
						COSTEO S/	3,333.00	3,333.00	3,333.00	3,333.00	3,333.00	3,333.00	3,333.00	3,333.00	3,333.00	3,333.00	3,333.00	3,337.00	40,000.00
AOI00012400693	0074001 - DESARROLLO DE ESTUDIOS DE VULNERABILIDAD Y RIESGO EN SERVICIOS PÚBLICOS	150101 - LIMA	DOCUMENTO TECNICO	Muy Alta	2023	FISICO	0.00	0.00	0.00	0.00	0.00	0.00	0.00	1.00	0.00	0.00	0.00	0.00	1.00
						COSTEO S/	1,417.00	1,417.00	1,417.00	1,417.00	1,417.00	1,417.00	1,417.00	1,417.00	1,417.00	1,417.00	1,417.00	1,413.00	17,000.00
					2025	FISICO	0.00	0.00	0.00	0.00	0.00	0.00	0.00	1.00	0.00	0.00	0.00	0.00	1.00
						COSTEO S/	1,417.00	1,417.00	1,417.00	1,417.00	1,417.00	1,417.00	1,417.00	1,417.00	1,417.00	1,417.00	1,417.00	1,413.00	17,000.00
AOI00012400694	0315290 - INTERVENCIÓN DE LA GESTIÓN DEL RIESGO DE DESASTRES FRENTE AL COVID-19	150101 - LIMA	INTERVENCION	Muy Alta	2023	FISICO	0.00	0.00	0.00	0.00	0.00	0.00	0.00	1.00	0.00	0.00	0.00	0.00	1.00
						COSTEO S/	2,917.00	2,917.00	2,917.00	2,917.00	2,917.00	2,917.00	2,917.00	2,917.00	2,917.00	2,917.00	2,917.00	2,913.00	35,000.00
					2024	FISICO	0.00	0.00	0.00	0.00	0.00	0.00	0.00	1.00	0.00	0.00	0.00	0.00	1.00
						COSTEO S/	2,917.00	2,917.00	2,917.00	2,917.00	2,917.00	2,917.00	2,917.00	2,917.00	2,917.00	2,917.00	2,917.00	2,913.00	35,000.00
					2025	FISICO	0.00	0.00	0.00	0.00	0.00	0.00	0.00	1.00	0.00	0.00	0.00	0.00	1.00
						COSTEO S/	2,917.00	2,917.00	2,917.00	2,917.00	2,917.00	2,917.00	2,917.00	2,917.00	2,917.00	2,917.00	2,917.00	2,913.00	35,000.00

AEI.08.05 - GESTIÓN Y COMUNICACIÓN EFICIENTE Y OPORTUNA AL COE SALUD; DE LA INFORMACIÓN DE CASOS DE EMERGENCIAS MASIVAS Y DESASTRES; FORTALECIDA.

CODIGO	ACTIVIDAD OPERATIVA	UBIGEO	U.M.	PRIORIDAD	PERIODO MULTIANUAL	META	PROGRAMACION MENSUAL 01	02	03	04	05	06	07	08	09	10	11	12	TOTAL ANUAL
					2023	FISICO	1.00	1.00	1.00	1.00	1.00	1.00	1.00	1.00	1.00	1.00	1.00	1.00	12.00
						COSTEO S/	8,911.00	8,911.00	8,911.00	8,911.00	8,911.00	8,911.00	8,911.00	8,911.00	8,911.00	8,911.00	8,911.00	8,914.00	106,935.00
AOI00012400007	5005612 - DESARROLLO DE LOS CENTROS Y ESPACIOS DE MONITOREO DE EMERGENCIAS Y DESASTRES	150101 - LIMA	REPORTE	Muy Alta	2024	FISICO	1.00	1.00	1.00	1.00	1.00	1.00	1.00	1.00	1.00	1.00	1.00	1.00	12.00
						COSTEO S/	8,911.00	8,911.00	8,911.00	8,911.00	8,911.00	8,911.00	8,911.00	8,911.00	8,911.00	8,911.00	8,911.00	8,914.00	106,935.00
					2025	FISICO	1.00	1.00	1.00	1.00	1.00	1.00	1.00	1.00	1.00	1.00	1.00	1.00	12.00
						COSTEO S/	8,911.00	8,911.00	8,911.00	8,911.00	8,911.00	8,911.00	8,911.00	8,911.00	8,911.00	8,911.00	8,911.00	8,914.00	106,935.00

CENTRO DE COSTO: 02 - ORGANO DE CONTROL INSTITUCIONAL

OEI.04 - FORTALECER LA RECTORÍA Y LA GOBERNANZA SOBRE EL SISTEMA DE SALUD; Y LA GESTIÓN INSTITUCIONAL; PARA EL DESEMPEÑO EFICIENTE; ÉTICO E ÍNTEGRO; EN EL MARCO DE LA MODERNIZACIÓN DE LA GESTIÓN PÚBLICA

AEI.04.05 - SISTEMA DE CONTROL INTERNO, LA CULTURA DE INTEGRIDAD Y LUCHA CONTRA LA CORRUPCIÓN FORTALECIDO.

CODIGO	ACTIVIDAD OPERATIVA	UBIGEO	U.M.	PRIORIDAD	PERIODO MULTIANUAL	META	PROGRAMACION MENSUAL 01	02	03	04	05	06	07	08	09	10	11	12	TOTAL ANUAL
					2023	FISICO	1.00	1.00	2.00	2.00	2.00	2.00	2.00	2.00	2.00	2.00	2.00	2.00	22.00
						COSTEO S/	10,154.00	10,154.00	10,154.00	10,154.00	10,154.00	10,154.00	10,154.00	10,154.00	10,154.00	10,154.00	10,154.00	10,139.00	121,833.00
AOI00012400436	EJECUCION DE SERVICIOS RELACIONADOS	150101 - LIMA	INFORME	Muy Alta	2024	FISICO	1.00	1.00	2.00	2.00	2.00	2.00	2.00	2.00	2.00	2.00	2.00	2.00	22.00
						COSTEO S/	10,154.00	10,154.00	10,154.00	10,154.00	10,154.00	10,154.00	10,154.00	10,154.00	10,154.00	10,154.00	10,154.00	10,139.00	121,833.00
					2025	FISICO	2.00	2.00	2.00	2.00	2.00	2.00	2.00	2.00	2.00	2.00	2.00	2.00	24.00
						COSTEO S/	10,154.00	10,154.00	10,154.00	10,154.00	10,154.00	10,154.00	10,154.00	10,154.00	10,154.00	10,154.00	10,154.00	10,139.00	121,833.00
AOI00012400548	CONTROL CONCURRENTE	150101 - LIMA	INFORME	Muy Alta	2023	FISICO	0.00	1.00	0.00	0.00	1.00	0.00	0.00	1.00	0.00	0.00	1.00	0.00	4.00
						COSTEO S/	5,662.00	5,662.00	5,662.00	5,662.00	5,662.00	5,662.00	5,662.00	5,662.00	5,662.00	5,662.00	5,662.00	5,662.00	67,944.00
					2024	FISICO	0.00	0.00	1.00	0.00	0.00	1.00	0.00	0.00	0.00	1.00	0.00	0.00	3.00

						COSTEO S/	5,662.00	5,662.00	5,662.00	5,662.00	5,662.00	5,662.00	5,662.00	5,662.00	5,662.00	5,662.00	5,662.00	5,662.00	67,944.00
						FISICO	0.00	0.00	1.00	0.00	0.00	1.00	0.00	0.00	0.00	1.00	0.00	0.00	3.00
					2025	COSTEO S/	5,662.00	5,662.00	5,662.00	5,662.00	5,662.00	5,662.00	5,662.00	5,662.00	5,662.00	5,662.00	5,662.00	5,662.00	67,944.00
						FISICO	0.00	0.00	0.00	0.00	0.00	0.00	1.00	0.00	0.00	0.00	0.00	1.00	2.00
					2023	COSTEO S/	10,154.00	10,154.00	10,154.00	10,154.00	10,154.00	10,154.00	10,154.00	10,154.00	10,154.00	10,154.00	10,154.00	10,152.00	121,846.00
						FISICO	0.00	0.00	0.00	1.00	0.00	0.00	0.00	1.00	0.00	0.00	0.00	1.00	3.00
AOI00012400549	CONTROL ESPECIFICO	150101 - LIMA	INFORME	Muy Alta	2024	COSTEO S/	10,154.00	10,154.00	10,154.00	10,154.00	10,154.00	10,154.00	10,154.00	10,154.00	10,154.00	10,154.00	10,154.00	10,152.00	121,846.00
						FISICO	0.00	0.00	0.00	1.00	0.00	0.00	0.00	1.00	0.00	0.00	0.00	1.00	3.00
					2025	COSTEO S/	10,154.00	10,154.00	10,154.00	10,154.00	10,154.00	10,154.00	10,154.00	10,154.00	10,154.00	10,154.00	10,154.00	10,152.00	121,846.00

CENTRO DE COSTO: 03.01 - DIRECCION DE LA OFICINA EJECUTIVA DE PLANEAMIENTO ESTRATEGICO

OEI.04 - FORTALECER LA RECTORÍA Y LA GOBERNANZA SOBRE EL SISTEMA DE SALUD; Y LA GESTIÓN INSTITUCIONAL; PARA EL DESEMPEÑO EFICIENTE; ÉTICO E ÍNTEGRO; EN EL MARCO DE LA MODERNIZACIÓN DE LA GESTIÓN PÚBLICA

AEI.04.03 - ASIGNACIÓN Y GESTIÓN DEL PRESUPUESTO PÚBLICO EFICIENTE Y ORIENTADO A RESULTADOS EN EL SISTEMA DE SALUD.

CODIGO	ACTIVIDAD OPERATIVA	UBIGEO	U.M.	PRIORIDAD	PERIODO MULTIANUAL	META	PROGRAMACION MENSUAL 01	02	03	04	05	06	07	08	09	10	11	12	TOTAL ANUAL
						FISICO	58.00	56.00	56.00	56.00	56.00	56.00	60.00	62.00	66.00	66.00	67.00	68.00	727.00
					2023	COSTEO S/	4,208.00	4,208.00	4,208.00	4,208.00	4,208.00	4,208.00	4,208.00	4,208.00	4,208.00	4,208.00	4,208.00	4,208.00	50,496.00
						FISICO	60.00	58.00	58.00	58.00	58.00	58.00	62.00	64.00	68.00	68.00	69.00	69.00	750.00
AOI00012400668	ELABORACION DE DOCUMENTOS	150105 - BREÑA	DOCUMENTO	Muy Alta	2024	COSTEO S/	4,208.00	4,208.00	4,208.00	4,208.00	4,208.00	4,208.00	4,208.00	4,208.00	4,208.00	4,208.00	4,208.00	4,208.00	50,496.00
						FISICO	60.00	58.00	58.00	58.00	58.00	58.00	62.00	64.00	68.00	68.00	69.00	69.00	750.00
					2025	COSTEO S/	4,208.00	4,208.00	4,208.00	4,208.00	4,208.00	4,208.00	4,208.00	4,208.00	4,208.00	4,208.00	4,208.00	4,208.00	50,496.00

CENTRO DE COSTO: 03.02 - UNIDAD DE PLANEAMIENTO

OEI.04 - FORTALECER LA RECTORÍA Y LA GOBERNANZA SOBRE EL SISTEMA DE SALUD; Y LA GESTIÓN INSTITUCIONAL; PARA EL DESEMPEÑO EFICIENTE; ÉTICO E ÍNTEGRO; EN EL MARCO DE LA MODERNIZACIÓN DE LA GESTIÓN PÚBLICA

AEI.04.03 - ASIGNACIÓN Y GESTIÓN DEL PRESUPUESTO PÚBLICO EFICIENTE Y ORIENTADO A RESULTADOS EN EL SISTEMA DE SALUD.

CODIGO	ACTIVIDAD OPERATIVA	UBIGEO	U.M.	PRIORIDAD	PERIODO MULTIANUAL	META	PROGRAMACION MENSUAL 01	02	03	04	05	06	07	08	09	10	11	12	TOTAL ANUAL
						FISICO	0.00	0.00	1.00	0.00	0.00	1.00	0.00	0.00	1.00	0.00	0.00	1.00	4.00
					2023	COSTEO S/	10,192.00	10,192.00	10,192.00	10,192.00	10,192.00	10,192.00	10,192.00	10,192.00	10,192.00	10,192.00	10,192.00	10,192.00	122,304.00
						FISICO	0.00	0.00	1.00	0.00	0.00	1.00	0.00	0.00	1.00	0.00	0.00	1.00	4.00
AOI00012400158	EVALUACION Y SEGUIMIENTO DEL POI	150101 - LIMA	INFORME	Muy Alta	2024	COSTEO S/	10,192.00	10,192.00	10,192.00	10,192.00	10,192.00	10,192.00	10,192.00	10,192.00	10,192.00	10,192.00	10,192.00	10,192.00	122,304.00
						FISICO	0.00	0.00	1.00	0.00	0.00	1.00	0.00	0.00	1.00	0.00	0.00	1.00	4.00
					2025	COSTEO S/	10,192.00	10,192.00	10,192.00	10,192.00	10,192.00	10,192.00	10,192.00	10,192.00	10,192.00	10,192.00	10,192.00	10,192.00	122,304.00
						FISICO	0.00	0.00	1.00	0.00	0.00	0.00	0.00	0.00	0.00	0.00	0.00	0.00	1.00
					2023	COSTEO S/	10,192.00	10,192.00	10,192.00	10,192.00	10,192.00	10,192.00	10,192.00	10,192.00	10,192.00	10,192.00	10,192.00	10,192.00	122,304.00
						FISICO	0.00	0.00	1.00	0.00	0.00	0.00	0.00	0.00	0.00	0.00	0.00	0.00	1.00
AOI00012400159	ELABORACION DEL POI MULTIANUAL	150101 - LIMA	INFORME	Muy Alta	2024	COSTEO S/	10,192.00	10,192.00	10,192.00	10,192.00	10,192.00	10,192.00	10,192.00	10,192.00	10,192.00	10,192.00	10,192.00	10,192.00	122,304.00
						FISICO	0.00	0.00	1.00	0.00	0.00	0.00	0.00	0.00	0.00	0.00	0.00	0.00	1.00
					2025	COSTEO S/	10,192.00	10,192.00	10,192.00	10,192.00	10,192.00	10,192.00	10,192.00	10,192.00	10,192.00	10,192.00	10,192.00	10,192.00	122,304.00

					2023	FISICO	0.00	0.00	1.00	0.00	0.00	1.00	0.00	0.00	1.00	0.00	0.00	1.00	4.00
						COSTEO S/	10,192.00	10,192.00	10,192.00	10,192.00	10,192.00	10,192.00	10,192.00	10,192.00	10,192.00	10,192.00	10,192.00	10,192.00	122,304.00
AOI00012400161	REPROGRAMACION DEL POI	150101 - LIMA	INFORME	Muy Alta	2024	FISICO	0.00	0.00	1.00	0.00	0.00	1.00	0.00	0.00	1.00	0.00	0.00	1.00	4.00
						COSTEO S/	10,192.00	10,192.00	10,192.00	10,192.00	10,192.00	10,192.00	10,192.00	10,192.00	10,192.00	10,192.00	10,192.00	10,192.00	122,304.00
					2025	FISICO	0.00	0.00	1.00	0.00	0.00	1.00	0.00	0.00	1.00	0.00	0.00	1.00	4.00
						COSTEO S/	10,192.00	10,192.00	10,192.00	10,192.00	10,192.00	10,192.00	10,192.00	10,192.00	10,192.00	10,192.00	10,192.00	10,192.00	122,304.00
					2023	FISICO	4.00	4.00	4.00	3.00	3.00	3.00	3.00	3.00	3.00	3.00	3.00	3.00	39.00
						COSTEO S/	10,192.00	10,192.00	10,192.00	10,192.00	10,192.00	10,192.00	10,192.00	10,192.00	10,192.00	10,192.00	10,192.00	10,187.00	122,299.00
AOI00012400162	OPINION TECNICA SOBRE PLANES DEL INO	150101 - LIMA	INFORME	Muy Alta	2024	FISICO	5.00	5.00	5.00	4.00	4.00	4.00	3.00	3.00	3.00	3.00	3.00	3.00	45.00
						COSTEO S/	10,192.00	10,192.00	10,192.00	10,192.00	10,192.00	10,192.00	10,192.00	10,192.00	10,192.00	10,192.00	10,192.00	10,187.00	122,299.00
					2025	FISICO	5.00	5.00	5.00	4.00	4.00	4.00	3.00	3.00	3.00	3.00	3.00	3.00	45.00
						COSTEO S/	10,192.00	10,192.00	10,192.00	10,192.00	10,192.00	10,192.00	10,192.00	10,192.00	10,192.00	10,192.00	10,192.00	10,187.00	122,299.00

CENTRO DE COSTO: 03.03 - UNIDAD FORMULADORA

OEI.04 - FORTALECER LA RECTORÍA Y LA GOBERNANZA SOBRE EL SISTEMA DE SALUD; Y LA GESTIÓN INSTITUCIONAL; PARA EL DESEMPEÑO EFICIENTE; ÉTICO E ÍNTEGRO; EN EL MARCO DE LA MODERNIZACIÓN DE LA GESTIÓN PÚBLICA

AEI.04.03 - ASIGNACIÓN Y GESTIÓN DEL PRESUPUESTO PÚBLICO EFICIENTE Y ORIENTADO A RESULTADOS EN EL SISTEMA DE SALUD.

CODIGO	ACTIVIDAD OPERATIVA	UBICACION	U.M.	PRIORIDAD	PERIODO MULTIANUAL	META	PROGRAMACION MENSUAL 01	02	03	04	05	06	07	08	09	10	11	12	TOTAL ANUAL
					2023	FISICO	0.00	1.00	0.00	0.00	0.00	0.00	0.00	0.00	0.00	0.00	0.00	0.00	1.00
						COSTEO S/	5,850.00	5,850.00	5,850.00	5,850.00	5,850.00	5,850.00	5,850.00	5,850.00	5,850.00	5,850.00	5,850.00	5,843.00	70,193.00
AOI00012400163	ELABORACION Y ACTUALIZACION DE LA PROGRAMACION MULTIANUAL DE INVERSIONES	150101 - LIMA	INFORME	Muy Alta	2024	FISICO	0.00	1.00	0.00	0.00	0.00	0.00	0.00	0.00	0.00	0.00	0.00	0.00	1.00
						COSTEO S/	5,850.00	5,850.00	5,850.00	5,850.00	5,850.00	5,850.00	5,850.00	5,850.00	5,850.00	5,850.00	5,850.00	5,843.00	70,193.00
					2025	FISICO	0.00	1.00	0.00	0.00	0.00	0.00	0.00	0.00	0.00	0.00	0.00	0.00	1.00
						COSTEO S/	5,850.00	5,850.00	5,850.00	5,850.00	5,850.00	5,850.00	5,850.00	5,850.00	5,850.00	5,850.00	5,850.00	5,843.00	70,193.00
					2023	FISICO	1.00	1.00	1.00	1.00	1.00	1.00	1.00	1.00	1.00	1.00	1.00	1.00	12.00
						COSTEO S/	11,111.00	11,111.00	11,111.00	11,111.00	11,111.00	11,111.00	11,111.00	11,111.00	11,111.00	11,111.00	11,111.00	11,111.00	133,332.00
AOI00012400164	FORMULACION DE INVERSIONES BAJO EL MARCO DEL PMI	150101 - LIMA	DOCUMENTO	Muy Alta	2024	FISICO	1.00	1.00	1.00	1.00	1.00	1.00	1.00	1.00	1.00	1.00	1.00	1.00	12.00
						COSTEO S/	11,111.00	11,111.00	11,111.00	11,111.00	11,111.00	11,111.00	11,111.00	11,111.00	11,111.00	11,111.00	11,111.00	11,111.00	133,332.00
					2025	FISICO	1.00	1.00	1.00	1.00	1.00	1.00	1.00	1.00	1.00	1.00	1.00	1.00	12.00
						COSTEO S/	11,111.00	11,111.00	11,111.00	11,111.00	11,111.00	11,111.00	11,111.00	11,111.00	11,111.00	11,111.00	11,111.00	11,111.00	133,332.00
					2023	FISICO	1.00	1.00	1.00	1.00	1.00	1.00	1.00	1.00	1.00	1.00	1.00	1.00	12.00
						COSTEO S/	11,111.00	11,111.00	11,111.00	11,111.00	11,111.00	11,111.00	11,111.00	11,111.00	11,111.00	11,111.00	11,111.00	11,111.00	133,332.00
AOI00012400165	EVALUACION DE INVERSIONES BAJO EL MARCO DEL PMI	150101 - LIMA	DOCUMENTO	Muy Alta	2024	FISICO	1.00	1.00	1.00	1.00	1.00	1.00	1.00	1.00	1.00	1.00	1.00	1.00	12.00
						COSTEO S/	11,111.00	11,111.00	11,111.00	11,111.00	11,111.00	11,111.00	11,111.00	11,111.00	11,111.00	11,111.00	11,111.00	11,111.00	133,332.00
					2025	FISICO	1.00	1.00	1.00	1.00	1.00	1.00	1.00	1.00	1.00	1.00	1.00	1.00	12.00
						COSTEO S/	11,111.00	11,111.00	11,111.00	11,111.00	11,111.00	11,111.00	11,111.00	11,111.00	11,111.00	11,111.00	11,111.00	11,111.00	133,332.00

AOI00012400166	INFORMES DE UF CON ORGANOS INTERNOS Y EXTERNOS	150101 - LIMA	INFORME	Muy Alta	2023	FISICO	1.00	2.00	2.00	0.00	0.00	1.00	1.00	1.00	1.00	1.00	1.00	1.00	12.00
						COSTEO S/	56,074.00	56,074.00	56,074.00	56,074.00	56,074.00	56,074.00	56,074.00	56,074.00	56,074.00	56,074.00	56,074.00	56,073.00	672,887.00
					2024	FISICO	1.00	2.00	2.00	0.00	0.00	1.00	1.00	1.00	1.00	1.00	1.00	1.00	12.00
						COSTEO S/	56,074.00	56,074.00	56,074.00	56,074.00	56,074.00	56,074.00	56,074.00	56,074.00	56,074.00	56,074.00	56,074.00	56,073.00	672,887.00
					2025	FISICO	1.00	2.00	2.00	0.00	0.00	1.00	1.00	1.00	1.00	1.00	1.00	1.00	12.00
						COSTEO S/	56,074.00	56,074.00	56,074.00	56,074.00	56,074.00	56,074.00	56,074.00	56,074.00	56,074.00	56,074.00	56,074.00	56,073.00	672,887.00

CENTRO DE COSTO: 03.04 - UNIDAD DE COSTOS

OEI.04 - FORTALECER LA RECTORÍA Y LA GOBERNANZA SOBRE EL SISTEMA DE SALUD; Y LA GESTIÓN INSTITUCIONAL; PARA EL DESEMPEÑO EFICIENTE; ÉTICO E ÍNTEGRO; EN EL MARCO DE LA MODERNIZACIÓN DE LA GESTIÓN PÚBLICA

AEI.04.03 - ASIGNACIÓN Y GESTIÓN DEL PRESUPUESTO PÚBLICO EFICIENTE Y ORIENTADO A RESULTADOS EN EL SISTEMA DE SALUD.

CODIGO	ACTIVIDAD OPERATIVA	UBIGEO	U.M.	PRIORIDAD	PERIODO MULTIANUAL	META	PROGRAMACION MENSUAL 01	02	03	04	05	06	07	08	09	10	11	12	TOTAL ANUAL
						FISICO	1.00	1.00	0.00	0.00	0.00	0.00	0.00	0.00	0.00	0.00	0.00	0.00	2.00
					2023	COSTEO S/	11,111.00	11,111.00	11,111.00	11,111.00	11,111.00	11,111.00	11,111.00	11,111.00	11,111.00	11,111.00	11,111.00	11,111.00	133,332.00
						FISICO	1.00	1.00	0.00	0.00	0.00	0.00	0.00	0.00	0.00	0.00	0.00	0.00	2.00
AOI00012400167	ACTUALIZACION DE LA MATRIZ DE CENTROS DE COSTOS	150101 - LIMA	INFORME	Muy Alta	2024	COSTEO S/	11,111.00	11,111.00	11,111.00	11,111.00	11,111.00	11,111.00	11,111.00	11,111.00	11,111.00	11,111.00	11,111.00	11,111.00	133,332.00
						FISICO	1.00	1.00	0.00	0.00	0.00	0.00	0.00	0.00	0.00	0.00	0.00	0.00	2.00
					2025	COSTEO S/	11,111.00	11,111.00	11,111.00	11,111.00	11,111.00	11,111.00	11,111.00	11,111.00	11,111.00	11,111.00	11,111.00	11,111.00	133,332.00
						FISICO	2.00	2.00	1.00	0.00	1.00	0.00	1.00	0.00	1.00	0.00	1.00	0.00	9.00
					2023	COSTEO S/	11,111.00	11,111.00	11,111.00	11,111.00	11,111.00	11,111.00	11,111.00	11,111.00	11,111.00	11,111.00	11,111.00	11,111.00	133,332.00
						FISICO	2.00	2.00	1.00	0.00	1.00	0.00	1.00	0.00	1.00	0.00	1.00	0.00	9.00
AOI00012400168	INFORME DE COSTOS INSTITUCIONALES DEL INO	150101 - LIMA	INFORME	Muy Alta	2024	COSTEO S/	11,111.00	11,111.00	11,111.00	11,111.00	11,111.00	11,111.00	11,111.00	11,111.00	11,111.00	11,111.00	11,111.00	11,111.00	133,332.00
						FISICO	2.00	2.00	1.00	0.00	1.00	0.00	1.00	0.00	1.00	0.00	1.00	0.00	9.00
					2025	COSTEO S/	11,111.00	11,111.00	11,111.00	11,111.00	11,111.00	11,111.00	11,111.00	11,111.00	11,111.00	11,111.00	11,111.00	11,111.00	133,332.00
						FISICO	1.00	2.00	2.00	2.00	2.00	2.00	2.00	2.00	2.00	2.00	2.00	1.00	22.00
					2023	COSTEO S/	11,111.00	11,111.00	11,111.00	11,111.00	11,111.00	11,111.00	11,111.00	11,111.00	11,111.00	11,111.00	11,111.00	11,119.00	133,340.00
						FISICO	1.00	2.00	2.00	2.00	2.00	2.00	2.00	2.00	2.00	2.00	2.00	1.00	22.00
AOI00012400169	ELABORACION DE COSTEO DE PROCEDIMIENTOS MEDICOS DEL CATALOGO DE SERVICIOS	150101 - LIMA	DOCUMENTO	Muy Alta	2024	COSTEO S/	11,111.00	11,111.00	11,111.00	11,111.00	11,111.00	11,111.00	11,111.00	11,111.00	11,111.00	11,111.00	11,111.00	11,119.00	133,340.00
						FISICO	1.00	2.00	2.00	2.00	2.00	2.00	2.00	2.00	2.00	2.00	2.00	1.00	22.00
					2025	COSTEO S/	11,111.00	11,111.00	11,111.00	11,111.00	11,111.00	11,111.00	11,111.00	11,111.00	11,111.00	11,111.00	11,111.00	11,119.00	133,340.00

CENTRO DE COSTO: 03.05 - UNIDAD DE PRESUPUESTO

OEI.04 - FORTALECER LA RECTORÍA Y LA GOBERNANZA SOBRE EL SISTEMA DE SALUD; Y LA GESTIÓN INSTITUCIONAL; PARA EL DESEMPEÑO EFICIENTE; ÉTICO E ÍNTEGRO; EN EL MARCO DE LA MODERNIZACIÓN DE LA GESTIÓN PÚBLICA

AEI.04.03 - ASIGNACIÓN Y GESTIÓN DEL PRESUPUESTO PÚBLICO EFICIENTE Y ORIENTADO A RESULTADOS EN EL SISTEMA DE SALUD.

CODIGO	ACTIVIDAD OPERATIVA	UBIGEO	U.M.	PRIORIDAD	PERIODO MULTIANUAL	META	PROGRAMACION MENSUAL 01	02	03	04	05	06	07	08	09	10	11	12	TOTAL ANUAL
AOI00012400170	ELABORAR CERTIFICACIONES PRESUPUESTARIAS	150101 - LIMA	CERTIFICADO	Muy Alta		FISICO	160.00	100.00	120.00	90.00	80.00	70.00	100.00	80.00	80.00	90.00	90.00	100.00	1,160.00
					2023	COSTEO S/	1,939.00	1,939.00	1,939.00	1,939.00	1,939.00	1,939.00	1,939.00	1,939.00	1,939.00	1,939.00	1,939.00	1,939.00	23,268.00
					2024	FISICO	170.00	100.00	90.00	90.00	90.00	60.00	100.00	70.00	70.00	100.00	90.00	100.00	1,130.00
						COSTEO	1,939.00	1,939.00	1,939.00	1,939.00	1,939.00	1,939.00	1,939.00	1,939.00	1,939.00	1,939.00	1,939.00	1,939.00	23,268.00

						S/													
					2025	FISICO	170.00	100.00	90.00	90.00	90.00	60.00	100.00	70.00	70.00	100.00	90.00	100.00	1,130.00
						COSTEO S/	1,939.00	1,939.00	1,939.00	1,939.00	1,939.00	1,939.00	1,939.00	1,939.00	1,939.00	1,939.00	1,939.00	1,939.00	23,268.00
					2023	FISICO	0.00	1.00	0.00	0.00	0.00	0.00	0.00	1.00	0.00	0.00	0.00	0.00	2.00
						COSTEO S/	1,939.00	1,939.00	1,939.00	1,939.00	1,939.00	1,939.00	1,939.00	1,939.00	1,939.00	1,939.00	1,939.00	1,939.00	23,268.00
AOI00012400172	EVALUACION DEL PRESUPUESTO	150101 - LIMA	INFORME	Muy Alta	2024	FISICO	0.00	1.00	0.00	0.00	0.00	0.00	0.00	1.00	0.00	0.00	0.00	0.00	2.00
						COSTEO S/	1,939.00	1,939.00	1,939.00	1,939.00	1,939.00	1,939.00	1,939.00	1,939.00	1,939.00	1,939.00	1,939.00	1,939.00	23,268.00
					2025	FISICO	0.00	1.00	0.00	0.00	0.00	0.00	0.00	1.00	0.00	0.00	0.00	0.00	2.00
						COSTEO S/	1,939.00	1,939.00	1,939.00	1,939.00	1,939.00	1,939.00	1,939.00	1,939.00	1,939.00	1,939.00	1,939.00	1,939.00	23,268.00
					2023	FISICO	0.00	0.00	0.00	0.00	0.00	1.00	0.00	0.00	0.00	0.00	0.00	0.00	1.00
						COSTEO S/	1,939.00	1,939.00	1,939.00	1,939.00	1,939.00	1,939.00	1,939.00	1,939.00	1,939.00	1,939.00	1,939.00	1,939.00	23,268.00
						FISICO	0.00	0.00	0.00	0.00	0.00	1.00	0.00	0.00	0.00	0.00	0.00	0.00	1.00
AOI00012400173	PROGRAMACION PRESUPUESTAL MULTIANUAL	150101 - LIMA	DOCUMENTO	Muy Alta	2024	COSTEO S/	1,939.00	1,939.00	1,939.00	1,939.00	1,939.00	1,939.00	1,939.00	1,939.00	1,939.00	1,939.00	1,939.00	1,939.00	23,268.00
						FISICO	0.00	0.00	0.00	0.00	0.00	1.00	0.00	0.00	0.00	0.00	0.00	0.00	1.00
					2025	COSTEO S/	1,939.00	1,939.00	1,939.00	1,939.00	1,939.00	1,939.00	1,939.00	1,939.00	1,939.00	1,939.00	1,939.00	1,939.00	23,268.00
					2023	FISICO	3.00	3.00	3.00	3.00	3.00	3.00	3.00	3.00	3.00	3.00	3.00	3.00	36.00
						COSTEO S/	1,939.00	1,939.00	1,939.00	1,939.00	1,939.00	1,939.00	1,939.00	1,939.00	1,939.00	1,939.00	1,939.00	1,939.00	23,268.00
						FISICO	3.00	3.00	3.00	3.00	3.00	3.00	3.00	3.00	3.00	3.00	3.00	3.00	36.00
AOI00012400174	INFORME DE LA EJECUCION DE INGRESOS Y GASTOS	150101 - LIMA	INFORME	Muy Alta	2024	COSTEO S/	1,939.00	1,939.00	1,939.00	1,939.00	1,939.00	1,939.00	1,939.00	1,939.00	1,939.00	1,939.00	1,939.00	1,939.00	23,268.00
						FISICO	3.00	3.00	3.00	3.00	3.00	3.00	3.00	3.00	3.00	3.00	3.00	3.00	36.00
					2025	COSTEO S/	1,939.00	1,939.00	1,939.00	1,939.00	1,939.00	1,939.00	1,939.00	1,939.00	1,939.00	1,939.00	1,939.00	1,939.00	23,268.00

CENTRO DE COSTO: 03.06 - UNIDAD DE ORGANIZACION

OEI.04 - FORTALECER LA RECTORÍA Y LA GOBERNANZA SOBRE EL SISTEMA DE SALUD; Y LA GESTIÓN INSTITUCIONAL; PARA EL DESEMPEÑO EFICIENTE; ÉTICO E ÍNTEGRO; EN EL MARCO DE LA MODERNIZACIÓN DE LA GESTIÓN PÚBLICA

AEI.04.03 - ASIGNACIÓN Y GESTIÓN DEL PRESUPUESTO PÚBLICO EFICIENTE Y ORIENTADO A RESULTADOS EN EL SISTEMA DE SALUD.

CODIGO	ACTIVIDAD OPERATIVA	UBIGEO	U.M.	PRIORIDAD	PERIODO MULTIANUAL	META	PROGRAMACION MENSUAL 01	02	03	04	05	06	07	08	09	10	11	12	TOTAL ANUAL
						FISICO	0.00	0.00	0.00	0.00	0.00	0.00	1.00	0.00	0.00	0.00	0.00	1.00	2.00
					2023	COSTEO S/	1,939.00	1,939.00	1,939.00	1,939.00	1,939.00	1,939.00	1,939.00	1,939.00	1,939.00	1,939.00	1,939.00	1,939.00	23,268.00
						FISICO	0.00	0.00	0.00	0.00	0.00	0.00	1.00	0.00	0.00	0.00	0.00	1.00	2.00
AOI00012400175	ELABORAR Y ACTUALIZAR MANUALES DE PROCESOS Y PROCEDIMIENTOS	150101 - LIMA	MANUAL	Muy Alta	2024	COSTEO S/	1,939.00	1,939.00	1,939.00	1,939.00	1,939.00	1,939.00	1,939.00	1,939.00	1,939.00	1,939.00	1,939.00	1,939.00	23,268.00
						FISICO	0.00	0.00	0.00	0.00	0.00	0.00	1.00	0.00	0.00	0.00	0.00	1.00	2.00
					2025	COSTEO S/	1,939.00	1,939.00	1,939.00	1,939.00	1,939.00	1,939.00	1,939.00	1,939.00	1,939.00	1,939.00	1,939.00	1,939.00	23,268.00
						FISICO	5.00	5.00	3.00	3.00	3.00	3.00	3.00	3.00	3.00	3.00	3.00	3.00	40.00
AOI00012400176	OPINION TECNICA SOBRE RACIONALIZACION Y ORGANIZACION	150101 - LIMA	INFORME	Muy Alta	2023	COSTEO S/	1,939.00	1,939.00	1,939.00	1,939.00	1,939.00	1,939.00	1,939.00	1,939.00	1,939.00	1,939.00	1,939.00	1,942.00	23,271.00
						FISICO	5.00	5.00	3.00	3.00	3.00	3.00	3.00	3.00	3.00	3.00	3.00	3.00	40.00
					2024	COSTEO S/	1,939.00	1,939.00	1,939.00	1,939.00	1,939.00	1,939.00	1,939.00	1,939.00	1,939.00	1,939.00	1,939.00	1,942.00	23,271.00

					2025	FISICO	5.00	5.00	3.00	3.00	3.00	3.00	3.00	3.00	3.00	3.00	3.00	3.00	40.00
						COSTEO S/	1,939.00	1,939.00	1,939.00	1,939.00	1,939.00	1,939.00	1,939.00	1,939.00	1,939.00	1,939.00	1,939.00	1,942.00	23,271.00

CENTRO DE COSTO: 04 - OFICINA DE ASESORIA JURIDICA

OEI.04 - FORTALECER LA RECTORÍA Y LA GOBERNANZA SOBRE EL SISTEMA DE SALUD; Y LA GESTIÓN INSTITUCIONAL; PARA EL DESEMPEÑO EFICIENTE; ÉTICO E ÍNTEGRO; EN EL MARCO DE LA MODERNIZACIÓN DE LA GESTIÓN PÚBLICA

AEI.04.02 - GESTIÓN ORIENTADA A RESULTADOS AL SERVICIO DE LA POBLACIÓN; CON PROCESOS OPTIMIZADOS Y PROCEDIMIENTOS ADMINISTRATIVOS SIMPLIFICADOS.

CODIGO	ACTIVIDAD OPERATIVA	UBIGEO	U.M.	PRIORIDAD	PERIODO MULTIANUAL	META	PROGRAMACION MENSUAL 01	02	03	04	05	06	07	08	09	10	11	12	TOTAL ANUAL
AOI00012400392	ELABORACION DE DOCUMENTO DE CONTENIDO TECNICO Y JURIDICO	150101 - LIMA	DOCUMENTO	Muy Alta	2023	FISICO	2.00	3.00	2.00	3.00	2.00	2.00	6.00	7.00	2.00	8.00	6.00	4.00	47.00
						COSTEO S/	2,019.00	2,019.00	2,019.00	2,019.00	2,019.00	2,019.00	2,019.00	2,019.00	2,019.00	2,019.00	2,019.00	2,014.00	24,223.00
					2024	FISICO	3.00	4.00	6.00	4.00	3.00	5.00	6.00	3.00	2.00	5.00	4.00	5.00	50.00
						COSTEO S/	2,019.00	2,019.00	2,019.00	2,019.00	2,019.00	2,019.00	2,019.00	2,019.00	2,019.00	2,019.00	2,019.00	2,014.00	24,223.00
					2025	FISICO	4.00	2.00	5.00	3.00	4.00	6.00	7.00	6.00	3.00	5.00	4.00	4.00	53.00
						COSTEO S/	2,019.00	2,019.00	2,019.00	2,019.00	2,019.00	2,019.00	2,019.00	2,019.00	2,019.00	2,019.00	2,019.00	2,014.00	24,223.00
AOI00012400393	PARTICIPACION DE COMISIONES Y GRUPOS DE TRABAJO	150101 - LIMA	ACCION	Muy Alta	2023	FISICO	3.00	5.00	4.00	3.00	2.00	3.00	4.00	3.00	2.00	5.00	6.00	5.00	45.00
						COSTEO S/	15,544.00	15,544.00	15,544.00	15,544.00	15,544.00	15,544.00	15,544.00	15,544.00	15,544.00	15,544.00	15,544.00	15,542.00	186,526.00
					2024	FISICO	4.00	6.00	5.00	4.00	3.00	2.00	6.00	4.00	3.00	4.00	5.00	6.00	52.00
						COSTEO S/	15,544.00	15,544.00	15,544.00	15,544.00	15,544.00	15,544.00	15,544.00	15,544.00	15,544.00	15,544.00	15,544.00	15,542.00	186,526.00
					2025	FISICO	3.00	5.00	6.00	2.00	3.00	2.00	5.00	4.00	4.00	3.00	5.00	7.00	49.00
						COSTEO S/	15,544.00	15,544.00	15,544.00	15,544.00	15,544.00	15,544.00	15,544.00	15,544.00	15,544.00	15,544.00	15,544.00	15,542.00	186,526.00
AOI00012400679	ELABORACION DE DOCUMENTOS CON PROYECCION A RESOLUCION DIRECTORAL	150101 - LIMA	DOCUMENTO	Alta	2023	FISICO	25.00	36.00	40.00	34.00	30.00	28.00	39.00	33.00	27.00	29.00	35.00	39.00	395.00
						COSTEO S/	1,958.00	1,958.00	1,958.00	1,958.00	1,958.00	1,958.00	1,958.00	1,958.00	1,958.00	1,958.00	1,958.00	1,946.00	23,484.00
					2024	FISICO	28.00	39.00	43.00	33.00	32.00	25.00	38.00	31.00	26.00	29.00	31.00	38.00	393.00
						COSTEO S/	1,958.00	1,958.00	1,958.00	1,958.00	1,958.00	1,958.00	1,958.00	1,958.00	1,958.00	1,958.00	1,958.00	1,946.00	23,484.00
					2025	FISICO	33.00	22.00	25.00	30.00	28.00	27.00	32.00	29.00	22.00	28.00	30.00	29.00	335.00
						COSTEO S/	1,958.00	1,958.00	1,958.00	1,958.00	1,958.00	1,958.00	1,958.00	1,958.00	1,958.00	1,958.00	1,958.00	1,946.00	23,484.00
AOI00012400680	ELABORACION DE DOCUMENTOS ADMINISTRATIVOS	150101 - LIMA	DOCUMENTO	Muy Alta	2023	FISICO	10.00	20.00	18.00	15.00	12.00	13.00	22.00	25.00	10.00	10.00	9.00	15.00	179.00
						COSTEO S/	4,776.00	4,776.00	4,776.00	4,776.00	4,776.00	4,776.00	4,776.00	4,776.00	4,776.00	4,776.00	4,776.00	4,775.00	57,311.00
					2024	FISICO	15.00	17.00	21.00	18.00	14.00	12.00	21.00	18.00	9.00	11.00	12.00	16.00	184.00
						COSTEO S/	4,776.00	4,776.00	4,776.00	4,776.00	4,776.00	4,776.00	4,776.00	4,776.00	4,776.00	4,776.00	4,776.00	4,775.00	57,311.00
					2025	FISICO	17.00	20.00	22.00	19.00	16.00	11.00	21.00	15.00	12.00	13.00	10.00	18.00	194.00
						COSTEO S/	4,776.00	4,776.00	4,776.00	4,776.00	4,776.00	4,776.00	4,776.00	4,776.00	4,776.00	4,776.00	4,776.00	4,775.00	57,311.00

INSTITUTO NACIONAL DE OFTALMOLOGIA
DIRECTOR EJECUTIVO DE LA OF. DE PLANEAMIENTO ESTRATEGICO
V°B°

INSTITUTO NACIONAL DE OFTALMOLOGIA
Dr. Francisco Contreras Campos
Unidad de Planeamiento OEPE
V°B°

CENTRO DE COSTO: 05 - OFICINA DE COOPERACION CIENTIFICA INTERNACIONAL

OEI.04 - FORTALECER LA RECTORÍA Y LA GOBERNANZA SOBRE EL SISTEMA DE SALUD; Y LA GESTIÓN INSTITUCIONAL; PARA EL DESEMPEÑO EFICIENTE; ÉTICO E ÍNTEGRO; EN EL MARCO DE LA MODERNIZACIÓN DE LA GESTIÓN PÚBLICA

AEI.04.02 - GESTIÓN ORIENTADA A RESULTADOS AL SERVICIO DE LA POBLACIÓN; CON PROCESOS OPTIMIZADOS Y PROCEDIMIENTOS ADMINISTRATIVOS SIMPLIFICADOS.

CODIGO	ACTIVIDAD OPERATIVA	UBIGEO	U.M.	PRIORIDAD	PERIODO MULTIANUAL	META	PROGRAMACION MENSUAL 01	02	03	04	05	06	07	08	09	10	11	12	TOTAL ANUAL

AOI00012400186	DIFUSION INTERINSTITUCIONAL DE BECAS	150101 - LIMA	ACCION	Muy Alta	2023	FISICO	0.00	1.00	1.00	0.00	1.00	1.00	1.00	0.00	1.00	1.00	1.00	0.00	8.00
						COSTEO S/	5,417.00	5,417.00	5,417.00	5,417.00	5,417.00	5,417.00	5,417.00	5,417.00	5,417.00	5,417.00	5,417.00	5,417.00	65,004.00
					2024	FISICO	0.00	1.00	1.00	1.00	0.00	1.00	1.00	1.00	0.00	1.00	1.00	0.00	8.00
						COSTEO S/	5,417.00	5,417.00	5,417.00	5,417.00	5,417.00	5,417.00	5,417.00	5,417.00	5,417.00	5,417.00	5,417.00	5,417.00	65,004.00
					2025	FISICO	0.00	1.00	1.00	1.00	0.00	1.00	1.00	1.00	0.00	1.00	1.00	0.00	8.00
						COSTEO S/	5,417.00	5,417.00	5,417.00	5,417.00	5,417.00	5,417.00	5,417.00	5,417.00	5,417.00	5,417.00	5,417.00	5,417.00	65,004.00
AOI00012400187	GESTION DE VISITAS DE CAPACITADORES AL INO	150101 - LIMA	ACCION	Muy Alta	2023	FISICO	0.00	0.00	0.00	0.00	0.00	0.00	0.00	0.00	0.00	1.00	0.00	0.00	1.00
						COSTEO S/	5,417.00	5,417.00	5,417.00	5,417.00	5,417.00	5,417.00	5,417.00	5,417.00	5,417.00	5,417.00	5,417.00	5,417.00	65,004.00
					2024	FISICO	0.00	0.00	0.00	0.00	0.00	0.00	0.00	0.00	0.00	1.00	0.00	0.00	1.00
						COSTEO S/	5,417.00	5,417.00	5,417.00	5,417.00	5,417.00	5,417.00	5,417.00	5,417.00	5,417.00	5,417.00	5,417.00	5,417.00	65,004.00
					2025	FISICO	0.00	0.00	0.00	0.00	0.00	0.00	0.00	0.00	0.00	1.00	0.00	0.00	1.00
						COSTEO S/	5,417.00	5,417.00	5,417.00	5,417.00	5,417.00	5,417.00	5,417.00	5,417.00	5,417.00	5,417.00	5,417.00	5,417.00	65,004.00
AOI00012400188	GESTION PARA PROYECTOS DE CONVENIO ENTRE INO Y DIVERSAS INSTITUCIONES ACADEMICAS	150101 - LIMA	INFORME	Muy Alta	2023	FISICO	0.00	0.00	0.00	0.00	0.00	0.00	0.00	0.00	1.00	0.00	0.00	0.00	1.00
						COSTEO S/	5,417.00	5,417.00	5,417.00	5,417.00	5,417.00	5,417.00	5,417.00	5,417.00	5,417.00	5,417.00	5,417.00	5,417.00	65,004.00
					2024	FISICO	0.00	0.00	0.00	0.00	0.00	0.00	0.00	0.00	1.00	0.00	0.00	0.00	1.00
						COSTEO S/	5,417.00	5,417.00	5,417.00	5,417.00	5,417.00	5,417.00	5,417.00	5,417.00	5,417.00	5,417.00	5,417.00	5,417.00	65,004.00
					2025	FISICO	0.00	0.00	0.00	0.00	0.00	0.00	0.00	0.00	1.00	0.00	0.00	0.00	1.00
						COSTEO S/	5,417.00	5,417.00	5,417.00	5,417.00	5,417.00	5,417.00	5,417.00	5,417.00	5,417.00	5,417.00	5,417.00	5,417.00	65,004.00

CENTRO DE COSTO: 06 - OFICINA DE EPIDEMIOLOGIA

OEI.01 - PREVENIR; VIGILAR; CONTROLAR Y REDUCIR EL IMPACTO DE LAS ENFERMEDADES; DAÑOS Y CONDICIONES QUE AFECTAN LA SALUD DE LA POBLACIÓN; CON ÉNFASIS EN LAS PRIORIDADES NACIONALES

AEI.01.03 - VIGILANCIA Y CONTROL DE LAS INFECCIONES ASOCIADAS A LA ATENCIÓN SANITARIA.

CODIGO	ACTIVIDAD OPERATIVA	UBIGEO	U.M.	PRIORIDAD	PERIODO MULTIANUAL	META	PROGRAMACION MENSUAL 01	02	03	04	05	06	07	08	09	10	11	12	TOTAL ANUAL
AOI00012400506	REGISTRO Y REPORTE DE ACCIDENTES DE TRABAJO	150101 - LIMA	DOCUMENTO	Muy Alta	2023	FISICO	1.00	0.00	0.00	1.00	0.00	0.00	1.00	0.00	0.00	0.00	0.00	1.00	4.00
						COSTEO S/	3,423.00	3,423.00	3,423.00	3,423.00	3,423.00	3,423.00	3,423.00	3,423.00	3,423.00	3,423.00	3,423.00	3,423.00	41,076.00
					2024	FISICO	1.00	0.00	0.00	1.00	0.00	0.00	1.00	0.00	0.00	0.00	0.00	1.00	4.00
						COSTEO S/	3,423.00	3,423.00	3,423.00	3,423.00	3,423.00	3,423.00	3,423.00	3,423.00	3,423.00	3,423.00	3,423.00	3,423.00	41,076.00
					2025	FISICO	1.00	0.00	0.00	1.00	0.00	0.00	1.00	0.00	0.00	0.00	0.00	1.00	4.00
						COSTEO S/	3,423.00	3,423.00	3,423.00	3,423.00	3,423.00	3,423.00	3,423.00	3,423.00	3,423.00	3,423.00	3,423.00	3,423.00	41,076.00
AOI00012400507	COORDINACION CON LA OFICINA DE PERSONAL PARA LA INMUNIZACION DEL PERSONAL DEL INO	150101 - LIMA	ACCION	Muy Alta	2023	FISICO	0.00	0.00	0.00	0.00	0.00	1.00	0.00	0.00	0.00	0.00	0.00	1.00	2.00
						COSTEO S/	3,423.00	3,423.00	3,423.00	3,423.00	3,423.00	3,423.00	3,423.00	3,423.00	3,423.00	3,423.00	3,423.00	3,423.00	41,076.00
					2024	FISICO	0.00	0.00	0.00	0.00	0.00	1.00	0.00	0.00	0.00	0.00	0.00	1.00	2.00
						COSTEO S/	3,423.00	3,423.00	3,423.00	3,423.00	3,423.00	3,423.00	3,423.00	3,423.00	3,423.00	3,423.00	3,423.00	3,423.00	41,076.00
					2025	FISICO	0.00	0.00	0.00	0.00	0.00	1.00	0.00	0.00	0.00	0.00	0.00	1.00	2.00
						COSTEO S/	3,423.00	3,423.00	3,423.00	3,423.00	3,423.00	3,423.00	3,423.00	3,423.00	3,423.00	3,423.00	3,423.00	3,423.00	41,076.00
AOI00012400509	COORDINACION CON	150101 -	ACCION	Muy Alta	2023	FISICO	0.00	0.00	0.00	1.00	0.00	0.00	0.00	1.00	0.00	0.00	1.00	0.00	3.00

	UNIDADES ORGANICAS SOBRE TEMAS AFINES A LA OFICINA DE EPIDEMIOLOGIA	LIMA				COSTEO S/	3,423.00	3,423.00	3,423.00	3,423.00	3,423.00	3,423.00	3,423.00	3,423.00	3,423.00	3,423.00	3,423.00	3,423.00	41,076.00
						FISICO	0.00	0.00	0.00	1.00	0.00	0.00	0.00	1.00	0.00	0.00	1.00	0.00	3.00
					2024	COSTEO S/	3,423.00	3,423.00	3,423.00	3,423.00	3,423.00	3,423.00	3,423.00	3,423.00	3,423.00	3,423.00	3,423.00	3,423.00	41,076.00
						FISICO	0.00	0.00	0.00	1.00	0.00	0.00	0.00	1.00	0.00	0.00	1.00	0.00	3.00
					2025	COSTEO S/	3,423.00	3,423.00	3,423.00	3,423.00	3,423.00	3,423.00	3,423.00	3,423.00	3,423.00	3,423.00	3,423.00	3,423.00	41,076.00
						FISICO	0.00	0.00	0.00	0.00	0.00	0.00	1.00	0.00	0.00	0.00	0.00	0.00	1.00
					2023	COSTEO S/	3,423.00	3,423.00	3,423.00	3,423.00	3,423.00	3,423.00	3,423.00	3,423.00	3,423.00	3,423.00	3,423.00	3,423.00	41,076.00
						FISICO	0.00	0.00	0.00	0.00	0.00	0.00	1.00	0.00	0.00	0.00	0.00	0.00	1.00
AOI00012400591	ELABORACION DEL ANALISIS DE LA SITUACION DE SALUD INSTITUCIONAL ASIS	150101 - LIMA	DOCUMENTO	Muy Alta	2024	COSTEO S/	3,423.00	3,423.00	3,423.00	3,423.00	3,423.00	3,423.00	3,423.00	3,423.00	3,423.00	3,423.00	3,423.00	3,423.00	41,076.00
						FISICO	0.00	0.00	0.00	0.00	0.00	0.00	1.00	0.00	0.00	0.00	0.00	0.00	1.00
					2025	COSTEO S/	3,423.00	3,423.00	3,423.00	3,423.00	3,423.00	3,423.00	3,423.00	3,423.00	3,423.00	3,423.00	3,423.00	3,423.00	41,076.00
						FISICO	1.00	1.00	1.00	1.00	1.00	1.00	1.00	1.00	1.00	1.00	1.00	1.00	12.00
					2023	COSTEO S/	3,423.00	3,423.00	3,423.00	3,423.00	3,423.00	3,423.00	3,423.00	3,423.00	3,423.00	3,423.00	3,423.00	3,423.00	41,076.00
						FISICO	1.00	1.00	1.00	1.00	1.00	1.00	1.00	1.00	1.00	1.00	1.00	1.00	12.00
AOI00012400592	VIGILANCIA DE INFECCIONES ASOCIADAS A LA ATENCION DE SALUD IAAS	150101 - LIMA	INFORME	Muy Alta	2024	COSTEO S/	3,423.00	3,423.00	3,423.00	3,423.00	3,423.00	3,423.00	3,423.00	3,423.00	3,423.00	3,423.00	3,423.00	3,423.00	41,076.00
						FISICO	1.00	1.00	1.00	1.00	1.00	1.00	1.00	1.00	1.00	1.00	1.00	1.00	12.00
					2025	COSTEO S/	3,423.00	3,423.00	3,423.00	3,423.00	3,423.00	3,423.00	3,423.00	3,423.00	3,423.00	3,423.00	3,423.00	3,423.00	41,076.00
						FISICO	0.00	0.00	0.00	0.00	0.00	1.00	0.00	0.00	0.00	0.00	0.00	1.00	2.00
					2023	COSTEO S/	3,423.00	3,423.00	3,423.00	3,423.00	3,423.00	3,423.00	3,423.00	3,423.00	3,423.00	3,423.00	3,423.00	3,397.00	41,050.00
						FISICO	0.00	0.00	0.00	0.00	0.00	1.00	0.00	0.00	0.00	0.00	0.00	1.00	2.00
AOI00012400593	MONITOREO SOBRE CUMPLIMIENTO DE VIGILANCIA SANITARIA DE HIGIENE E INOCUIDAD ALIMENTARIA EN AREA DE NUTRICION	150101 - LIMA	ACCION	Muy Alta	2024	COSTEO S/	3,423.00	3,423.00	3,423.00	3,423.00	3,423.00	3,423.00	3,423.00	3,423.00	3,423.00	3,423.00	3,423.00	3,397.00	41,050.00
						FISICO	0.00	0.00	0.00	0.00	0.00	1.00	0.00	0.00	0.00	0.00	0.00	1.00	2.00
					2025	COSTEO S/	3,423.00	3,423.00	3,423.00	3,423.00	3,423.00	3,423.00	3,423.00	3,423.00	3,423.00	3,423.00	3,423.00	3,397.00	41,050.00

AEI.01.09 - PREVENCIÓN; DETECCIÓN; ATENCIÓN Y VIGILANCIA INTEGRAL DE LOS FACTORES DE RIESGO RELACIONADOS AL MEDIO AMBIENTE QUE AFECTAN LA SALUD DE LA POBLACIÓN; IMPLEMENTADOS CON EFICIENCIA.

CODIGO	ACTIVIDAD OPERATIVA	UBIGEO	U.M.	PRIORIDAD	PERIODO MULTIANUAL		PROGRAMACION MENSUAL META	01	02	03	04	05	06	07	08	09	10	11	12	TOTAL ANUAL
						FISICO	1.00	1.00	1.00	1.00	1.00	1.00	1.00	1.00	1.00	1.00	1.00	1.00	12.00
					2023	COSTEO S/	83.00	83.00	83.00	83.00	83.00	83.00	83.00	83.00	83.00	83.00	83.00	91.00	1,004.00
						FISICO	1.00	1.00	1.00	1.00	1.00	1.00	1.00	1.00	1.00	1.00	1.00	1.00	12.00
AOI00012400411	SUPERVISION DE LA CALIDAD SANITARIA DEL AGUA	150101 - LIMA	DOCUMENTO	Muy Alta	2024	COSTEO S/	83.00	83.00	83.00	83.00	83.00	83.00	83.00	83.00	83.00	83.00	83.00	91.00	1,004.00
						FISICO	1.00	1.00	1.00	1.00	1.00	1.00	1.00	1.00	1.00	1.00	1.00	1.00	12.00
					2025	COSTEO S/	83.00	83.00	83.00	83.00	83.00	83.00	83.00	83.00	83.00	83.00	83.00	91.00	1,004.00
						FISICO	1.00	1.00	1.00	1.00	1.00	1.00	1.00	1.00	1.00	1.00	1.00	1.00	12.00
					2023	COSTEO S/	83.00	83.00	83.00	83.00	83.00	83.00	83.00	83.00	83.00	83.00	83.00	83.00	996.00
AOI00012400594	SUPERVISION DE LA GESTION Y MANEJO DE LOS RESIDUOS SOLIDOS	150101 - LIMA	ACCION	Muy Alta		FISICO	1.00	1.00	1.00	1.00	1.00	1.00	1.00	1.00	1.00	1.00	1.00	1.00	12.00
					2024	COSTEO S/	83.00	83.00	83.00	83.00	83.00	83.00	83.00	83.00	83.00	83.00	83.00	83.00	996.00

					2025	FISICO	1.00	1.00	1.00	1.00	1.00	1.00	1.00	1.00	1.00	1.00	1.00	1.00	12.00
						COSTEO S/	83.00	83.00	83.00	83.00	83.00	83.00	83.00	83.00	83.00	83.00	83.00	83.00	996.00
					2023	FISICO	1.00	1.00	1.00	1.00	1.00	1.00	1.00	1.00	1.00	1.00	1.00	1.00	12.00
						COSTEO S/	167.00	167.00	167.00	167.00	167.00	167.00	167.00	167.00	167.00	167.00	167.00	163.00	2,000.00
AOI00012400631	VIGILANCIA EPIDEMIOLOGICA DE COVID 19 Y DEMAS ENFERMEDADES SUJETAS A VIGILANCIA	150101 - LIMA	ACCION	Muy Alta	2024	FISICO	1.00	1.00	1.00	1.00	1.00	1.00	1.00	1.00	1.00	1.00	1.00	1.00	12.00
						COSTEO S/	167.00	167.00	167.00	167.00	167.00	167.00	167.00	167.00	167.00	167.00	167.00	163.00	2,000.00
					2025	FISICO	1.00	1.00	1.00	1.00	1.00	1.00	1.00	1.00	1.00	1.00	1.00	1.00	12.00
						COSTEO S/	167.00	167.00	167.00	167.00	167.00	167.00	167.00	167.00	167.00	167.00	167.00	163.00	2,000.00

OEI.02 - GARANTIZAR EL ACCESO A CUIDADOS Y SERVICIOS DE SALUD DE CALIDAD ORGANIZADOS EN REDES INTEGRADAS DE SALUD; CENTRADAS EN LA PERSONA; FAMILIA Y COMUNIDAD; CON ÉNFASIS EN LA PROMOCIÓN DE LA SALUD Y LA PRE

AEI.02.03 - REDES INTEGRADAS DE SALUD; IMPLEMENTADAS PROGRESIVAMENTE A NIVEL NACIONAL.

CODIGO	ACTIVIDAD OPERATIVA	UBIGEO	U.M.	PRIORIDAD	PERIODO MULTIANUAL		PROGRAMACION MENSUAL												TOTAL ANUAL
						META	01	02	03	04	05	06	07	08	09	10	11	12	
					2023	FISICO	0.00	1.00	0.00	1.00	0.00	1.00	0.00	1.00	0.00	1.00	0.00	1.00	6.00
						COSTEO S/	208.00	208.00	208.00	208.00	208.00	208.00	208.00	208.00	208.00	208.00	208.00	256.00	2,544.00
AOI00012400632	ANALISIS Y DIFUSION DE INFORMACION EN EL CONTEXTO DE LA PANDEMIA POR COVID 19	150101 - LIMA	DOCUMENTO	Muy Alta	2024	FISICO	0.00	1.00	0.00	1.00	0.00	1.00	0.00	1.00	0.00	1.00	0.00	1.00	6.00
						COSTEO S/	208.00	208.00	208.00	208.00	208.00	208.00	208.00	208.00	208.00	208.00	208.00	256.00	2,544.00
					2025	FISICO	0.00	1.00	0.00	1.00	0.00	1.00	0.00	1.00	0.00	1.00	0.00	1.00	6.00
						COSTEO S/	208.00	208.00	208.00	208.00	208.00	208.00	208.00	208.00	208.00	208.00	208.00	256.00	2,544.00

CENTRO DE COSTO: 07.01 - JEFATURA DE LA ORGANIZACIÓN DE GESTIÓN DE LA CALIDAD

OEI.04 - FORTALECER LA RECTORÍA Y LA GOBERNANZA SOBRE EL SISTEMA DE SALUD; Y LA GESTIÓN INSTITUCIONAL; PARA EL DESEMPEÑO EFICIENTE; ÉTICO E ÍNTEGRO; EN EL MARCO DE LA MODERNIZACIÓN DE LA GESTIÓN PÚBLICA

AEI.04.02 - GESTIÓN ORIENTADA A RESULTADOS AL SERVICIO DE LA POBLACIÓN; CON PROCESOS OPTIMIZADOS Y PROCEDIMIENTOS ADMINISTRATIVOS SIMPLIFICADOS.

CODIGO	ACTIVIDAD OPERATIVA	UBIGEO	U.M.	PRIORIDAD	PERIODO MULTIANUAL		PROGRAMACION MENSUAL												TOTAL ANUAL
						META	01	02	03	04	05	06	07	08	09	10	11	12	
					2023	FISICO	0.00	0.00	0.00	0.00	0.00	1.00	0.00	0.00	0.00	0.00	0.00	1.00	2.00
						COSTEO S/	27,778.00	27,778.00	27,778.00	27,778.00	27,778.00	27,778.00	27,778.00	27,778.00	27,778.00	27,778.00	27,778.00	27,778.00	333,336.00
AOI00012400383	IMPLEMENTACION DEL PROCESO DE HIGIENE DE MANOS	150101 - LIMA	INFORME	Muy Alta	2024	FISICO	0.00	0.00	0.00	0.00	0.00	1.00	0.00	0.00	0.00	0.00	0.00	1.00	2.00
						COSTEO S/	27,778.00	27,778.00	27,778.00	27,778.00	27,778.00	27,778.00	27,778.00	27,778.00	27,778.00	27,778.00	27,778.00	27,778.00	333,336.00
					2025	FISICO	0.00	0.00	0.00	0.00	0.00	1.00	0.00	0.00	0.00	0.00	0.00	1.00	2.00
						COSTEO S/	27,778.00	27,778.00	27,778.00	27,778.00	27,778.00	27,778.00	27,778.00	27,778.00	27,778.00	27,778.00	27,778.00	27,778.00	333,336.00
					2023	FISICO	0.00	0.00	0.00	0.00	0.00	0.00	0.00	0.00	0.00	0.00	1.00	0.00	1.00
						COSTEO S/	27,778.00	27,778.00	27,778.00	27,778.00	27,778.00	27,778.00	27,778.00	27,778.00	27,778.00	27,778.00	27,778.00	27,778.00	333,336.00
AOI00012400384	IMPLEMENTACION DE LA AUTOEVALUACION DE ESTABLECIMIENTOS DE SALUD	150101 - LIMA	INFORME	Muy Alta	2024	FISICO	0.00	0.00	0.00	0.00	0.00	0.00	0.00	0.00	0.00	0.00	1.00	0.00	1.00
						COSTEO S/	27,778.00	27,778.00	27,778.00	27,778.00	27,778.00	27,778.00	27,778.00	27,778.00	27,778.00	27,778.00	27,778.00	27,778.00	333,336.00
					2025	FISICO	0.00	0.00	0.00	0.00	0.00	0.00	0.00	0.00	0.00	0.00	1.00	0.00	1.00
						COSTEO S/	27,778.00	27,778.00	27,778.00	27,778.00	27,778.00	27,778.00	27,778.00	27,778.00	27,778.00	27,778.00	27,778.00	27,778.00	333,336.00
AOI00012400544	ELABORACION DEL PLAN DE GESTION DE LA CALIDAD	150101 - LIMA	PLAN	Muy Alta	2023	FISICO	1.00	0.00	0.00	0.00	0.00	0.00	0.00	0.00	0.00	0.00	0.00	0.00	1.00
						COSTEO S/	27,778.00	27,778.00	27,778.00	27,778.00	27,778.00	27,778.00	27,778.00	27,778.00	27,778.00	27,778.00	27,778.00	27,778.00	333,336.00

					2024	FISICO	1.00	0.00	0.00	0.00	0.00	0.00	0.00	0.00	0.00	0.00	0.00	0.00	1.00
						COSTEO S/	27,778.00	27,778.00	27,778.00	27,778.00	27,778.00	27,778.00	27,778.00	27,778.00	27,778.00	27,778.00	27,778.00	27,778.00	333,336.00
					2025	FISICO	1.00	0.00	0.00	0.00	0.00	0.00	0.00	0.00	0.00	0.00	0.00	0.00	1.00
						COSTEO S/	27,778.00	27,778.00	27,778.00	27,778.00	27,778.00	27,778.00	27,778.00	27,778.00	27,778.00	27,778.00	27,778.00	27,778.00	333,336.00

CENTRO DE COSTO: 07.02 - MEJORA CONTINUA DE LA CALIDAD

OEI.04 - FORTALECER LA RECTORÍA Y LA GOBERNANZA SOBRE EL SISTEMA DE SALUD; Y LA GESTIÓN INSTITUCIONAL; PARA EL DESEMPEÑO EFICIENTE; ÉTICO E ÍNTEGRO; EN EL MARCO DE LA MODERNIZACIÓN DE LA GESTIÓN PÚBLICA

AEI.04.02 - GESTIÓN ORIENTADA A RESULTADOS AL SERVICIO DE LA POBLACIÓN; CON PROCESOS OPTIMIZADOS Y PROCEDIMIENTOS ADMINISTRATIVOS SIMPLIFICADOS.

CODIGO	ACTIVIDAD OPERATIVA	UBIGEO	U.M.	PRIORIDAD	PERIODO MULTIANUAL	META	PROGRAMACION MENSUAL 01	02	03	04	05	06	07	08	09	10	11	12	TOTAL ANUAL
					2023	FISICO	0.00	0.00	0.00	0.00	0.00	1.00	0.00	0.00	0.00	0.00	0.00	1.00	2.00
						COSTEO S/	6,396.00	6,396.00	6,396.00	6,396.00	6,396.00	6,396.00	6,396.00	6,396.00	6,396.00	6,396.00	6,396.00	6,396.00	76,752.00
AOI00012400379	IMPLEMENTACION DE LA LISTA DE VERIFICACION DE LA SEGURIDAD DE LA CIRUGIA	150101 - LIMA	INFORME	Muy Alta	2024	FISICO	0.00	0.00	0.00	0.00	0.00	1.00	0.00	0.00	0.00	0.00	0.00	1.00	2.00
						COSTEO S/	6,396.00	6,396.00	6,396.00	6,396.00	6,396.00	6,396.00	6,396.00	6,396.00	6,396.00	6,396.00	6,396.00	6,396.00	76,752.00
					2025	FISICO	0.00	0.00	0.00	0.00	0.00	1.00	0.00	0.00	0.00	0.00	0.00	1.00	2.00
						COSTEO S/	6,396.00	6,396.00	6,396.00	6,396.00	6,396.00	6,396.00	6,396.00	6,396.00	6,396.00	6,396.00	6,396.00	6,396.00	76,752.00
					2023	FISICO	0.00	0.00	0.00	0.00	0.00	1.00	0.00	0.00	0.00	0.00	0.00	1.00	2.00
						COSTEO S/	6,396.00	6,396.00	6,396.00	6,396.00	6,396.00	6,396.00	6,396.00	6,396.00	6,396.00	6,396.00	6,396.00	6,396.00	76,752.00
AOI00012400381	IMPLEMENTACION DEL REGISTRO NOTIFICACION ANALISIS DE LA OCURRENCIA DE EVENTOS ADVERSOS	150101 - LIMA	INFORME	Muy Alta	2024	FISICO	0.00	0.00	0.00	0.00	0.00	1.00	0.00	0.00	0.00	0.00	0.00	1.00	2.00
						COSTEO S/	6,396.00	6,396.00	6,396.00	6,396.00	6,396.00	6,396.00	6,396.00	6,396.00	6,396.00	6,396.00	6,396.00	6,396.00	76,752.00
					2025	FISICO	0.00	0.00	0.00	0.00	0.00	1.00	0.00	0.00	0.00	0.00	0.00	1.00	2.00
						COSTEO S/	6,396.00	6,396.00	6,396.00	6,396.00	6,396.00	6,396.00	6,396.00	6,396.00	6,396.00	6,396.00	6,396.00	6,396.00	76,752.00
					2023	FISICO	0.00	0.00	0.00	0.00	0.00	1.00	0.00	0.00	0.00	0.00	0.00	1.00	2.00
						COSTEO S/	27,778.00	27,778.00	27,778.00	27,778.00	27,778.00	27,778.00	27,778.00	27,778.00	27,778.00	27,778.00	27,778.00	27,738.00	333,296.00
AOI00012400546	IMPLEMENTACION DE PROYECTOS Y ACCIONES DE MEJORAS		INFORME	Muy Alta	2024	FISICO	0.00	0.00	0.00	0.00	0.00	1.00	0.00	0.00	0.00	0.00	0.00	1.00	2.00
						COSTEO S/	27,778.00	27,778.00	27,778.00	27,778.00	27,778.00	27,778.00	27,778.00	27,778.00	27,778.00	27,778.00	27,778.00	27,738.00	333,296.00
					2025	FISICO	0.00	0.00	0.00	0.00	0.00	1.00	0.00	0.00	0.00	0.00	0.00	1.00	2.00
						COSTEO S/	27,778.00	27,778.00	27,778.00	27,778.00	27,778.00	27,778.00	27,778.00	27,778.00	27,778.00	27,778.00	27,778.00	27,738.00	333,296.00

CENTRO DE COSTO: 07.03 - GARANTIA DE LA CALIDAD

OEI.04 - FORTALECER LA RECTORÍA Y LA GOBERNANZA SOBRE EL SISTEMA DE SALUD; Y LA GESTIÓN INSTITUCIONAL; PARA EL DESEMPEÑO EFICIENTE; ÉTICO E ÍNTEGRO; EN EL MARCO DE LA MODERNIZACIÓN DE LA GESTIÓN PÚBLICA

AEI.04.02 - GESTIÓN ORIENTADA A RESULTADOS AL SERVICIO DE LA POBLACIÓN; CON PROCESOS OPTIMIZADOS Y PROCEDIMIENTOS ADMINISTRATIVOS SIMPLIFICADOS.

CODIGO	ACTIVIDAD OPERATIVA	UBIGEO	U.M.	PRIORIDAD	PERIODO MULTIANUAL	META	PROGRAMACION MENSUAL 01	02	03	04	05	06	07	08	09	10	11	12	TOTAL ANUAL
AOI00012400019	IMPLEMENTACION DE LAS RONDAS DE SEGURIDAD DEL PACIENTE	150101 - LIMA	INFORME	Muy Alta	2023	FISICO	0.00	0.00	0.00	0.00	0.00	1.00	0.00	0.00	0.00	0.00	0.00	1.00	2.00
						COSTEO S/	6,396.00	6,396.00	6,396.00	6,396.00	6,396.00	6,396.00	6,396.00	6,396.00	6,396.00	6,396.00	6,396.00	6,396.00	76,752.00
					2024	FISICO	0.00	0.00	0.00	0.00	0.00	1.00	0.00	0.00	0.00	0.00	0.00	1.00	2.00
						COSTEO S/	6,396.00	6,396.00	6,396.00	6,396.00	6,396.00	6,396.00	6,396.00	6,396.00	6,396.00	6,396.00	6,396.00	6,396.00	76,752.00
					2025	FISICO	0.00	0.00	0.00	0.00	0.00	1.00	0.00	0.00	0.00	0.00	0.00	1.00	2.00
						COSTEO	6,396.00	6,396.00	6,396.00	6,396.00	6,396.00	6,396.00	6,396.00	6,396.00	6,396.00	6,396.00	6,396.00	6,396.00	76,752.00

						S/													
					2023	FISICO	0.00	0.00	0.00	0.00	0.00	1.00	0.00	0.00	0.00	0.00	0.00	1.00	2.00
						COSTEO S/	6,396.00	6,396.00	6,396.00	6,396.00	6,396.00	6,396.00	6,396.00	6,396.00	6,396.00	6,396.00	6,396.00	6,396.00	76,752.00
AOI00012400545	IMPLEMENTACION DE LA AUDITORIA DE LA CALIDAD DE ATENCION	150101 - LIMA	INFORME	Muy Alta	2024	FISICO	0.00	0.00	0.00	0.00	0.00	1.00	0.00	0.00	0.00	0.00	0.00	1.00	2.00
						COSTEO S/	6,396.00	6,396.00	6,396.00	6,396.00	6,396.00	6,396.00	6,396.00	6,396.00	6,396.00	6,396.00	6,396.00	6,396.00	76,752.00
					2025	FISICO	0.00	0.00	0.00	0.00	0.00	1.00	0.00	0.00	0.00	0.00	0.00	1.00	2.00
						COSTEO S/	6,396.00	6,396.00	6,396.00	6,396.00	6,396.00	6,396.00	6,396.00	6,396.00	6,396.00	6,396.00	6,396.00	6,396.00	76,752.00

CENTRO DE COSTO: 07.04 - PLATAFORMA DE ATENCIÓN AL USUARIO

OEI.04 - FORTALECER LA RECTORÍA Y LA GOBERNANZA SOBRE EL SISTEMA DE SALUD; Y LA GESTIÓN INSTITUCIONAL; PARA EL DESEMPEÑO EFICIENTE; ÉTICO E ÍNTEGRO; EN EL MARCO DE LA MODERNIZACIÓN DE LA GESTIÓN PÚBLICA

AEI.04.02 - GESTIÓN ORIENTADA A RESULTADOS AL SERVICIO DE LA POBLACIÓN; CON PROCESOS OPTIMIZADOS Y PROCEDIMIENTOS ADMINISTRATIVOS SIMPLIFICADOS.

CODIGO	ACTIVIDAD OPERATIVA	UBIGEO	U.M.	PRIORIDAD	PERIODO MULTIANUAL	PROGRAMACION MENSUAL													TOTAL ANUAL
						META	01	02	03	04	05	06	07	08	09	10	11	12	
					2023	FISICO	0.00	0.00	0.00	0.00	0.00	0.00	0.00	0.00	1.00	1.00	1.00	0.00	3.00
						COSTEO S/	6,396.00	6,396.00	6,396.00	6,396.00	6,396.00	6,396.00	6,396.00	6,396.00	6,396.00	6,396.00	6,396.00	6,396.00	76,752.00
AOI00012400388	MEDICION DE LA SATISFACCION DEL USUARIO EXTERNO EN CONSULTA EXTERNA HOSPITALIZACION Y EMERGENCIA	150101 - LIMA	INFORME	Muy Alta	2024	FISICO	0.00	0.00	0.00	0.00	0.00	0.00	0.00	0.00	1.00	1.00	1.00	0.00	3.00
						COSTEO S/	6,396.00	6,396.00	6,396.00	6,396.00	6,396.00	6,396.00	6,396.00	6,396.00	6,396.00	6,396.00	6,396.00	6,396.00	76,752.00
					2025	FISICO	0.00	0.00	0.00	0.00	0.00	0.00	0.00	0.00	1.00	1.00	1.00	0.00	3.00
						COSTEO S/	6,396.00	6,396.00	6,396.00	6,396.00	6,396.00	6,396.00	6,396.00	6,396.00	6,396.00	6,396.00	6,396.00	6,396.00	76,752.00

CENTRO DE COSTO: 08.01 - DIRECCION DE LA OFICINA EJECUTIVA DE ADMINISTRACION

OEI.04 - FORTALECER LA RECTORÍA Y LA GOBERNANZA SOBRE EL SISTEMA DE SALUD; Y LA GESTIÓN INSTITUCIONAL; PARA EL DESEMPEÑO EFICIENTE; ÉTICO E ÍNTEGRO; EN EL MARCO DE LA MODERNIZACIÓN DE LA GESTIÓN PÚBLICA

AEI.04.02 - GESTIÓN ORIENTADA A RESULTADOS AL SERVICIO DE LA POBLACIÓN; CON PROCESOS OPTIMIZADOS Y PROCEDIMIENTOS ADMINISTRATIVOS SIMPLIFICADOS.

CODIGO	ACTIVIDAD OPERATIVA	UBIGEO	U.M.	PRIORIDAD	PERIODO MULTIANUAL	PROGRAMACION MENSUAL													TOTAL ANUAL
						META	01	02	03	04	05	06	07	08	09	10	11	12	
					2023	FISICO	0.00	0.00	1.00	0.00	0.00	1.00	0.00	0.00	1.00	0.00	0.00	1.00	4.00
						COSTEO S/	6,436.00	6,436.00	6,436.00	6,436.00	6,436.00	6,436.00	6,436.00	6,436.00	6,436.00	6,436.00	6,436.00	6,436.00	77,232.00
AOI00012400195	INFORMES DE MONITOREO Y EVALUACION DE LOS PROCEDIMIENTOS ADMINISTRATIVOS	150101 - LIMA	INFORME	Muy Alta	2024	FISICO	0.00	0.00	1.00	0.00	0.00	1.00	0.00	0.00	1.00	0.00	0.00	1.00	4.00
						COSTEO S/	6,436.00	6,436.00	6,436.00	6,436.00	6,436.00	6,436.00	6,436.00	6,436.00	6,436.00	6,436.00	6,436.00	6,436.00	77,232.00
					2025	FISICO	0.00	0.00	1.00	0.00	0.00	1.00	0.00	0.00	1.00	0.00	0.00	1.00	4.00
						COSTEO S/	6,436.00	6,436.00	6,436.00	6,436.00	6,436.00	6,436.00	6,436.00	6,436.00	6,436.00	6,436.00	6,436.00	6,436.00	77,232.00
					2023	FISICO	100.00	100.00	100.00	100.00	100.00	100.00	100.00	100.00	100.00	100.00	100.00	100.00	1,200.00
						COSTEO S/	6,436.00	6,436.00	6,436.00	6,436.00	6,436.00	6,436.00	6,436.00	6,436.00	6,436.00	6,436.00	6,436.00	6,436.00	77,232.00
AOI00012400196	SEGUIMIENTO DE ACCIONES ADMINISTRATIVAS	150101 - LIMA	ACCION	Muy Alta	2024	FISICO	100.00	100.00	100.00	100.00	100.00	100.00	100.00	100.00	100.00	100.00	100.00	100.00	1,200.00
						COSTEO S/	6,436.00	6,436.00	6,436.00	6,436.00	6,436.00	6,436.00	6,436.00	6,436.00	6,436.00	6,436.00	6,436.00	6,436.00	77,232.00
					2025	FISICO	100.00	100.00	100.00	100.00	100.00	100.00	100.00	100.00	100.00	100.00	100.00	100.00	1,200.00
						COSTEO S/	6,436.00	6,436.00	6,436.00	6,436.00	6,436.00	6,436.00	6,436.00	6,436.00	6,436.00	6,436.00	6,436.00	6,436.00	77,232.00

CENTRO DE COSTO: 08.02.01 - JEFATURA DE LA OFICINA DE PERSONAL

OEI.05 - MEJORAR LA GESTIÓN Y EL DESARROLLO DE LOS RECURSOS HUMANOS EN SALUD CON ÉNFASIS EN COMPETENCIAS; Y LA DISPONIBILIDAD EQUITATIVA EN EL PAÍS

AEI.05.01 - PLAN DE DOTACIÓN DE RECURSOS HUMANOS EN SALUD ACORDADO CON GOBIERNOS REGIONALES; IMPLEMENTADO.

CODIGO	ACTIVIDAD OPERATIVA	UBIGEO	U.M.	PRIORIDAD	PERIODO MULTIANUAL	META	PROGRAMACION MENSUAL 01	02	03	04	05	06	07	08	09	10	11	12	TOTAL ANUAL
					2023	FISICO	0.00	0.00	1.00	0.00	0.00	1.00	0.00	0.00	1.00	0.00	0.00	1.00	4.00
						COSTEO S/	6,906.00	6,906.00	6,906.00	6,906.00	6,906.00	6,906.00	6,906.00	6,906.00	6,906.00	6,906.00	6,906.00	6,906.00	82,872.00
AOI00012400401	SEGUIMIENTO DE ACCIONES ADMINISTRATIVAS	150101 - LIMA	INFORME	Muy Alta	2024	FISICO	0.00	0.00	1.00	0.00	0.00	1.00	0.00	0.00	1.00	0.00	0.00	1.00	4.00
						COSTEO S/	6,906.00	6,906.00	6,906.00	6,906.00	6,906.00	6,906.00	6,906.00	6,906.00	6,906.00	6,906.00	6,906.00	6,906.00	82,872.00
					2025	FISICO	0.00	0.00	1.00	0.00	0.00	1.00	0.00	0.00	1.00	0.00	0.00	1.00	4.00
						COSTEO S/	6,906.00	6,906.00	6,906.00	6,906.00	6,906.00	6,906.00	6,906.00	6,906.00	6,906.00	6,906.00	6,906.00	6,906.00	82,872.00

CENTRO DE COSTO: 08.02.02 - BIENESTAR DE PERSONAL

OEI.02 - GARANTIZAR EL ACCESO A CUIDADOS Y SERVICIOS DE SALUD DE CALIDAD ORGANIZADOS EN REDES INTEGRADAS DE SALUD; CENTRADAS EN LA PERSONA; FAMILIA Y COMUNIDAD; CON ÉNFASIS EN LA PROMOCIÓN DE LA SALUD Y LA PRE

AEI.02.03 - REDES INTEGRADAS DE SALUD; IMPLEMENTADAS PROGRESIVAMENTE A NIVEL NACIONAL.

CODIGO	ACTIVIDAD OPERATIVA	UBIGEO	U.M.	PRIORIDAD	PERIODO MULTIANUAL	META	PROGRAMACION MENSUAL 01	02	03	04	05	06	07	08	09	10	11	12	TOTAL ANUAL
					2023	FISICO	0.00	0.00	0.00	0.00	0.00	1.00	0.00	0.00	0.00	0.00	0.00	1.00	2.00
						COSTEO S/	208.00	208.00	208.00	208.00	208.00	208.00	208.00	208.00	208.00	208.00	208.00	208.00	2,496.00
AOI00012400657	MONITOREO DEL PERSONAL CON COVID 19	150101 - LIMA	INFORME	Muy Alta	2024	FISICO	0.00	0.00	0.00	0.00	0.00	1.00	0.00	0.00	0.00	0.00	0.00	1.00	2.00
						COSTEO S/	208.00	208.00	208.00	208.00	208.00	208.00	208.00	208.00	208.00	208.00	208.00	208.00	2,496.00
					2025	FISICO	0.00	0.00	0.00	0.00	0.00	1.00	0.00	0.00	0.00	0.00	0.00	1.00	2.00
						COSTEO S/	208.00	208.00	208.00	208.00	208.00	208.00	208.00	208.00	208.00	208.00	208.00	208.00	2,496.00
					2023	FISICO	0.00	0.00	0.00	0.00	0.00	1.00	0.00	0.00	0.00	0.00	0.00	1.00	2.00
						COSTEO S/	208.00	208.00	208.00	208.00	208.00	208.00	208.00	208.00	208.00	208.00	208.00	208.00	2,496.00
AOI00012400658	SEGUIMIENTO Y MONITOREO DE PERSONAL VULNERABLE DEL INO	150101 - LIMA	INFORME	Muy Alta	2024	FISICO	0.00	0.00	0.00	0.00	0.00	1.00	0.00	0.00	0.00	0.00	0.00	1.00	2.00
						COSTEO S/	208.00	208.00	208.00	208.00	208.00	208.00	208.00	208.00	208.00	208.00	208.00	208.00	2,496.00
					2025	FISICO	0.00	0.00	0.00	0.00	0.00	1.00	0.00	0.00	0.00	0.00	0.00	1.00	2.00
						COSTEO S/	208.00	208.00	208.00	208.00	208.00	208.00	208.00	208.00	208.00	208.00	208.00	208.00	2,496.00

OEI.05 - MEJORAR LA GESTIÓN Y EL DESARROLLO DE LOS RECURSOS HUMANOS EN SALUD CON ÉNFASIS EN COMPETENCIAS; Y LA DISPONIBILIDAD EQUITATIVA EN EL PAÍS

AEI.05.01 - PLAN DE DOTACIÓN DE RECURSOS HUMANOS EN SALUD ACORDADO CON GOBIERNOS REGIONALES; IMPLEMENTADO.

CODIGO	ACTIVIDAD OPERATIVA	UBIGEO	U.M.	PRIORIDAD	PERIODO MULTIANUAL	META	PROGRAMACION MENSUAL 01	02	03	04	05	06	07	08	09	10	11	12	TOTAL ANUAL
					2023	FISICO	1.00	1.00	1.00	1.00	1.00	1.00	1.00	1.00	1.00	1.00	1.00	1.00	12.00
						COSTEO S/	6,906.00	6,906.00	6,906.00	6,906.00	6,906.00	6,906.00	6,906.00	6,906.00	6,906.00	6,906.00	6,906.00	6,906.00	82,872.00
AOI00012400403	APLICACION DE FICHAS SOCIO ECONOMICAS AL PERSONAL	150101 - LIMA	INFORME	Muy Alta	2024	FISICO	1.00	1.00	1.00	1.00	1.00	1.00	1.00	1.00	1.00	1.00	1.00	1.00	12.00
						COSTEO S/	6,906.00	6,906.00	6,906.00	6,906.00	6,906.00	6,906.00	6,906.00	6,906.00	6,906.00	6,906.00	6,906.00	6,906.00	82,872.00
					2025	FISICO	1.00	1.00	1.00	1.00	1.00	1.00	1.00	1.00	1.00	1.00	1.00	1.00	12.00
						COSTEO S/	6,906.00	6,906.00	6,906.00	6,906.00	6,906.00	6,906.00	6,906.00	6,906.00	6,906.00	6,906.00	6,906.00	6,906.00	82,872.00
AOI00012400404	ESTUDIO DEL CLIMA ORGANIZACIONAL	150101 - LIMA	INFORME	Muy Alta	2023	FISICO	0.00	0.00	0.00	1.00	0.00	0.00	0.00	0.00	0.00	0.00	0.00	0.00	1.00
						COSTEO S/	6,906.00	6,906.00	6,906.00	6,906.00	6,906.00	6,906.00	6,906.00	6,906.00	6,906.00	6,906.00	6,906.00	6,898.00	82,864.00

				2024	FISICO	0.00	0.00	0.00	1.00	0.00	0.00	0.00	0.00	0.00	0.00	0.00	0.00	1.00
					COSTEO S/	6,906.00	6,906.00	6,906.00	6,906.00	6,906.00	6,906.00	6,906.00	6,906.00	6,906.00	6,906.00	6,906.00	6,898.00	82,864.00
				2025	FISICO	0.00	0.00	0.00	1.00	0.00	0.00	0.00	0.00	0.00	0.00	0.00	0.00	1.00
					COSTEO S/	6,906.00	6,906.00	6,906.00	6,906.00	6,906.00	6,906.00	6,906.00	6,906.00	6,906.00	6,906.00	6,906.00	6,898.00	82,864.00
AOI00012400406	IMPLEMENTACION DE ACCIONES DE MEJORA DEL CLIMA ORGANIZACIONAL	150101 - LIMA	INFORME	Muy Alta	2023	FISICO	0.00	0.00	1.00	1.00	0.00	0.00	0.00	1.00	0.00	0.00	0.00	1.00	4.00
						COSTEO S/	10,042.00	10,042.00	10,042.00	10,042.00	10,042.00	10,042.00	10,042.00	10,042.00	10,042.00	10,042.00	10,042.00	10,042.00	120,504.00
				2024	FISICO	0.00	0.00	1.00	1.00	0.00	0.00	0.00	1.00	0.00	0.00	0.00	1.00	4.00
					COSTEO S/	10,042.00	10,042.00	10,042.00	10,042.00	10,042.00	10,042.00	10,042.00	10,042.00	10,042.00	10,042.00	10,042.00	10,042.00	120,504.00
				2025	FISICO	0.00	0.00	1.00	1.00	0.00	0.00	0.00	1.00	0.00	0.00	0.00	1.00	4.00
					COSTEO S/	10,042.00	10,042.00	10,042.00	10,042.00	10,042.00	10,042.00	10,042.00	10,042.00	10,042.00	10,042.00	10,042.00	10,042.00	120,504.00
AOI00012400408	PLAN ANUAL DE BIENESTAR DE PERSONAL	150101 - LIMA	PLAN	Muy Alta	2023	FISICO	1.00	0.00	0.00	0.00	0.00	0.00	0.00	0.00	0.00	0.00	0.00	0.00	1.00
						COSTEO S/	5,896.00	5,896.00	5,896.00	5,896.00	5,896.00	5,896.00	5,896.00	5,896.00	5,896.00	5,896.00	5,896.00	5,896.00	70,752.00
				2024	FISICO	1.00	0.00	0.00	0.00	0.00	0.00	0.00	0.00	0.00	0.00	0.00	0.00	1.00
					COSTEO S/	5,896.00	5,896.00	5,896.00	5,896.00	5,896.00	5,896.00	5,896.00	5,896.00	5,896.00	5,896.00	5,896.00	5,896.00	70,752.00
				2025	FISICO	1.00	0.00	0.00	0.00	0.00	0.00	0.00	0.00	0.00	0.00	0.00	0.00	1.00
					COSTEO S/	5,896.00	5,896.00	5,896.00	5,896.00	5,896.00	5,896.00	5,896.00	5,896.00	5,896.00	5,896.00	5,896.00	5,896.00	70,752.00
AOI00012400409	SEGUIMIENTO DEL PLAN	150101 - LIMA	INFORME	Muy Alta	2023	FISICO	3.00	3.00	2.00	3.00	2.00	2.00	1.00	1.00	3.00	1.00	1.00	1.00	23.00
						COSTEO S/	5,896.00	5,896.00	5,896.00	5,896.00	5,896.00	5,896.00	5,896.00	5,896.00	5,896.00	5,896.00	5,896.00	5,896.00	70,752.00
				2024	FISICO	3.00	3.00	2.00	3.00	2.00	2.00	1.00	1.00	3.00	1.00	1.00	1.00	23.00
					COSTEO S/	5,896.00	5,896.00	5,896.00	5,896.00	5,896.00	5,896.00	5,896.00	5,896.00	5,896.00	5,896.00	5,896.00	5,896.00	70,752.00
				2025	FISICO	3.00	3.00	2.00	3.00	2.00	2.00	1.00	1.00	3.00	1.00	1.00	1.00	23.00
					COSTEO S/	5,896.00	5,896.00	5,896.00	5,896.00	5,896.00	5,896.00	5,896.00	5,896.00	5,896.00	5,896.00	5,896.00	5,896.00	70,752.00

CENTRO DE COSTO: 08.02.03 - CAPACITACION

OEI.05 - MEJORAR LA GESTIÓN Y EL DESARROLLO DE LOS RECURSOS HUMANOS EN SALUD CON ÉNFASIS EN COMPETENCIAS; Y LA DISPONIBILIDAD EQUITATIVA EN EL PAÍS

AEI.05.01 - PLAN DE DOTACIÓN DE RECURSOS HUMANOS EN SALUD ACORDADO CON GOBIERNOS REGIONALES; IMPLEMENTADO.

CODIGO	ACTIVIDAD OPERATIVA	UBIGEO	PRIORIDAD	PERIODO MULTIANUAL	META	PROGRAMACION MENSUAL 01	02	03	04	05	06	07	08	09	10	11	12	TOTAL ANUAL
AOI00012400395	CAPACITACION DEL PERSONAL NOMBRADO Y CAS	150101 - LIMA	PERSONA CAPACITADA	Muy Alta	2023	FISICO	0.00	0.00	0.00	30.00	40.00	40.00	35.00	35.00	30.00	30.00	0.00	0.00	240.00
						COSTEO S/	6,906.00	6,906.00	6,906.00	6,906.00	6,906.00	6,906.00	6,906.00	6,906.00	6,906.00	6,906.00	6,906.00	6,906.00	82,872.00
				2024	FISICO	0.00	0.00	0.00	30.00	40.00	40.00	35.00	35.00	30.00	30.00	0.00	0.00	240.00
					COSTEO S/	6,906.00	6,906.00	6,906.00	6,906.00	6,906.00	6,906.00	6,906.00	6,906.00	6,906.00	6,906.00	6,906.00	6,906.00	82,872.00
				2025	FISICO	0.00	0.00	0.00	30.00	40.00	40.00	35.00	35.00	30.00	30.00	0.00	0.00	240.00
					COSTEO S/	6,906.00	6,906.00	6,906.00	6,906.00	6,906.00	6,906.00	6,906.00	6,906.00	6,906.00	6,906.00	6,906.00	6,906.00	82,872.00
AOI00012400397	ELABORACION DEL PDP	150101 - LIMA	PLAN	Muy Alta	2023	FISICO	0.00	1.00	0.00	0.00	0.00	0.00	0.00	0.00	0.00	0.00	0.00	0.00	1.00
						COSTEO S/	48,573.00	48,573.00	48,573.00	48,573.00	48,573.00	48,573.00	48,573.00	48,573.00	48,573.00	48,573.00	48,573.00	48,573.00	582,876.00
				2024	FISICO	0.00	1.00	0.00	0.00	0.00	0.00	0.00	0.00	0.00	0.00	0.00	0.00	1.00

						COSTEO S/	48,573.00	48,573.00	48,573.00	48,573.00	48,573.00	48,573.00	48,573.00	48,573.00	48,573.00	48,573.00	48,573.00	48,573.00	582,876.00
						FISICO	0.00	1.00	0.00	0.00	0.00	0.00	0.00	0.00	0.00	0.00	0.00	0.00	1.00
					2025	COSTEO S/	48,573.00	48,573.00	48,573.00	48,573.00	48,573.00	48,573.00	48,573.00	48,573.00	48,573.00	48,573.00	48,573.00	48,573.00	582,876.00
						FISICO	0.00	0.00	0.00	0.00	0.00	1.00	0.00	0.00	0.00	0.00	0.00	1.00	2.00
					2023	COSTEO S/	6,906.00	6,906.00	6,906.00	6,906.00	6,906.00	6,906.00	6,906.00	6,906.00	6,906.00	6,906.00	6,906.00	6,906.00	82,872.00
						FISICO	0.00	0.00	0.00	0.00	0.00	1.00	0.00	0.00	0.00	0.00	0.00	1.00	2.00
AOI00012400398	EVALUACION DEL PERSONAL CAPACITADO	150101 - LIMA	INFORME	Muy Alta	2024	COSTEO S/	6,906.00	6,906.00	6,906.00	6,906.00	6,906.00	6,906.00	6,906.00	6,906.00	6,906.00	6,906.00	6,906.00	6,906.00	82,872.00
						FISICO	0.00	0.00	0.00	0.00	0.00	1.00	0.00	0.00	0.00	0.00	0.00	1.00	2.00
					2025	COSTEO S/	6,906.00	6,906.00	6,906.00	6,906.00	6,906.00	6,906.00	6,906.00	6,906.00	6,906.00	6,906.00	6,906.00	6,906.00	82,872.00

CENTRO DE COSTO: 08.02.04 - REGISTRO, LEGAJO Y ESCALAFÓN

OEI.05 - MEJORAR LA GESTIÓN Y EL DESARROLLO DE LOS RECURSOS HUMANOS EN SALUD CON ÉNFASIS EN COMPETENCIAS; Y LA DISPONIBILIDAD EQUITATIVA EN EL PAÍS

AEI.05.01 - PLAN DE DOTACIÓN DE RECURSOS HUMANOS EN SALUD ACORDADO CON GOBIERNOS REGIONALES; IMPLEMENTADO.

CODIGO	ACTIVIDAD OPERATIVA	UBIGEO	U.M.	PRIORIDAD	PERIODO MULTIANUAL	META	PROGRAMACION MENSUAL 01	02	03	04	05	06	07	08	09	10	11	12	TOTAL ANUAL
						FISICO	1.00	1.00	1.00	1.00	1.00	1.00	1.00	1.00	1.00	1.00	1.00	1.00	12.00
					2023	COSTEO S/	5,896.00	5,896.00	5,896.00	5,896.00	5,896.00	5,896.00	5,896.00	5,896.00	5,896.00	5,896.00	5,896.00	5,896.00	70,752.00
						FISICO	1.00	1.00	1.00	1.00	1.00	1.00	1.00	1.00	1.00	1.00	1.00	1.00	12.00
AOI00012400412	REGISTRO Y CUSTODIA DEL LEGAJO ACTUALIZADO DE TODO EL PERSONAL DEL INO	150101 - LIMA		Muy Alta	2024	COSTEO S/	5,896.00	5,896.00	5,896.00	5,896.00	5,896.00	5,896.00	5,896.00	5,896.00	5,896.00	5,896.00	5,896.00	5,896.00	70,752.00
						FISICO	1.00	1.00	1.00	1.00	1.00	1.00	1.00	1.00	1.00	1.00	1.00	1.00	12.00
					2025	COSTEO S/	5,896.00	5,896.00	5,896.00	5,896.00	5,896.00	5,896.00	5,896.00	5,896.00	5,896.00	5,896.00	5,896.00	5,896.00	70,752.00

CENTRO DE COSTO: 08.02.05 - PRESUPUESTO Y REMUNERACIO

OEI.04 - FORTALECER LA RECTORÍA Y LA GOBERNANZA SOBRE EL SISTEMA DE SALUD; Y LA GESTIÓN INSTITUCIONAL; PARA EL DESEMPEÑO EFICIENTE; ÉTICO E ÍNTEGRO; EN EL MARCO DE LA MODERNIZACIÓN DE LA GESTIÓN PÚBLICA

AEI.04.02 - GESTIÓN ORIENTADA A RESULTADOS AL SERVICIO DE LA POBLACIÓN; CON PROCESOS OPTIMIZADOS Y PROCEDIMIENTOS ADMINISTRATIVOS SIMPLIFICADOS.

CODIGO	ACTIVIDAD OPERATIVA	UBIGEO	U.M.	PRIORIDAD	PERIODO MULTIANUAL	META	PROGRAMACION MENSUAL 01	02	03	04	05	06	07	08	09	10	11	12	TOTAL ANUAL
						FISICO	1.00	1.00	1.00	1.00	1.00	1.00	1.00	1.00	1.00	1.00	1.00	1.00	12.00
					2023	COSTEO S/	57,512.00	57,512.00	57,512.00	57,512.00	57,512.00	57,512.00	57,512.00	57,512.00	57,512.00	57,512.00	57,512.00	57,512.00	690,144.00
						FISICO	1.00	1.00	1.00	1.00	1.00	1.00	1.00	1.00	1.00	1.00	1.00	1.00	12.00
AOI00012400510	ELABORACION DE PLANILLAS DE PERSONAL CESANTE	150101 - LIMA	PLANILLA	Muy Alta	2024	COSTEO S/	57,512.00	57,512.00	57,512.00	57,512.00	57,512.00	57,512.00	57,512.00	57,512.00	57,512.00	57,512.00	57,512.00	57,512.00	690,144.00
						FISICO	1.00	1.00	1.00	1.00	1.00	1.00	1.00	1.00	1.00	1.00	1.00	1.00	12.00
					2025	COSTEO S/	57,512.00	57,512.00	57,512.00	57,512.00	57,512.00	57,512.00	57,512.00	57,512.00	57,512.00	57,512.00	57,512.00	57,512.00	690,144.00

OEI.05 - MEJORAR LA GESTIÓN Y EL DESARROLLO DE LOS RECURSOS HUMANOS EN SALUD CON ÉNFASIS EN COMPETENCIAS; Y LA DISPONIBILIDAD EQUITATIVA EN EL PAÍS

AEI.05.01 - PLAN DE DOTACIÓN DE RECURSOS HUMANOS EN SALUD ACORDADO CON GOBIERNOS REGIONALES; IMPLEMENTADO.

CODIGO	ACTIVIDAD OPERATIVA	UBIGEO	U.M.	PRIORIDAD	PERIODO MULTIANUAL	META	PROGRAMACION MENSUAL 01	02	03	04	05	06	07	08	09	10	11	12	TOTAL ANUAL
AOI00012400415	ELABORACION DE PLANILLAS DE PERSONAL ACTIVO CAS E INCENTIVOS	150101 - LIMA	PLANILLA	Muy Alta		FISICO	3.00	3.00	3.00	3.00	3.00	3.00	3.00	3.00	3.00	3.00	3.00	3.00	36.00
					2023	COSTEO S/	5,896.00	5,896.00	5,896.00	5,896.00	5,896.00	5,896.00	5,896.00	5,896.00	5,896.00	5,896.00	5,896.00	5,923.00	70,779.00
					2024	FISICO	3.00	3.00	3.00	3.00	3.00	3.00	3.00	3.00	3.00	3.00	3.00	3.00	36.00
							5,896.00	5,896.00	5,896.00	5,896.00	5,896.00	5,896.00	5,896.00	5,896.00	5,896.00	5,896.00	5,896.00	5,923.00	70,779.00

						COSTEO S/													
						FISICO	3.00	3.00	3.00	3.00	3.00	3.00	3.00	3.00	3.00	3.00	3.00	3.00	36.00
					2025	COSTEO S/	5,896.00	5,896.00	5,896.00	5,896.00	5,896.00	5,896.00	5,896.00	5,896.00	5,896.00	5,896.00	5,896.00	5,923.00	70,779.00
						FISICO	0.00	0.00	0.00	0.00	1.00	0.00	0.00	0.00	0.00	0.00	0.00	1.00	2.00
					2023	COSTEO S/	45,293.00	45,293.00	45,293.00	45,293.00	45,293.00	45,293.00	45,293.00	45,293.00	45,293.00	45,293.00	45,293.00	45,293.00	543,516.00
AOI00012400416	ELABORACION DEL CUADRO PARA ASIGNACION DE PERSONAL PROVISIONAL Y MODIFICACIONES	150101 - LIMA	DOCUMENTO	Muy Alta	2024	FISICO	0.00	0.00	0.00	0.00	1.00	0.00	0.00	0.00	0.00	0.00	0.00	1.00	2.00
						COSTEO S/	45,293.00	45,293.00	45,293.00	45,293.00	45,293.00	45,293.00	45,293.00	45,293.00	45,293.00	45,293.00	45,293.00	45,293.00	543,516.00
						FISICO	0.00	0.00	0.00	0.00	1.00	0.00	0.00	0.00	0.00	0.00	0.00	1.00	2.00
					2025	COSTEO S/	45,293.00	45,293.00	45,293.00	45,293.00	45,293.00	45,293.00	45,293.00	45,293.00	45,293.00	45,293.00	45,293.00	45,293.00	543,516.00
						FISICO	0.00	0.00	0.00	0.00	0.00	0.00	0.00	1.00	0.00	0.00	0.00	1.00	2.00
					2023	COSTEO S/	45,292.00	45,292.00	45,292.00	45,292.00	45,292.00	45,292.00	45,292.00	45,292.00	45,292.00	45,293.00	45,293.00	45,293.00	543,507.00
						FISICO	0.00	0.00	0.00	0.00	0.00	0.00	0.00	1.00	0.00	0.00	0.00	1.00	2.00
AOI00012400417	ELABORACION DEL PRESUPUESTO ANALITICO DE PERSONAL INICIAL Y MODIFICADO	150101 - LIMA	DOCUMENTO	Muy Alta	2024	COSTEO S/	45,292.00	45,292.00	45,292.00	45,292.00	45,292.00	45,292.00	45,292.00	45,292.00	45,292.00	45,293.00	45,293.00	45,293.00	543,507.00
						FISICO	0.00	0.00	0.00	0.00	0.00	0.00	0.00	1.00	0.00	0.00	0.00	1.00	2.00
					2025	COSTEO S/	45,292.00	45,292.00	45,292.00	45,292.00	45,292.00	45,292.00	45,292.00	45,292.00	45,292.00	45,293.00	45,293.00	45,293.00	543,507.00
						FISICO	1.00	1.00	1.00	1.00	1.00	1.00	1.00	1.00	1.00	1.00	1.00	1.00	12.00
					2023	COSTEO S/	450.00	450.00	450.00	450.00	450.00	450.00	450.00	450.00	450.00	450.00	450.00	521.00	5,471.00
						FISICO	1.00	1.00	1.00	1.00	1.00	1.00	1.00	1.00	1.00	1.00	1.00	1.00	12.00
AOI00012400695	ELABORACION DE PLANILLAS DE PERSONAL CAS DU 034 2021	150101 - LIMA	PLANILLA	Alta	2024	COSTEO S/	450.00	450.00	450.00	450.00	450.00	450.00	450.00	450.00	450.00	450.00	450.00	521.00	5,471.00
						FISICO	1.00	1.00	1.00	1.00	1.00	1.00	1.00	1.00	1.00	1.00	1.00	1.00	12.00
					2025	COSTEO S/	450.00	450.00	450.00	450.00	450.00	450.00	450.00	450.00	450.00	450.00	450.00	521.00	5,471.00

CENTRO DE COSTO: 08.02.06 - SELECCION, EVALUACION Y DESPLAZAMIENTO DE PERSONAL

OEI.05 - MEJORAR LA GESTIÓN Y EL DESARROLLO DE LOS RECURSOS HUMANOS EN SALUD CON ÉNFASIS EN COMPETENCIAS; Y LA DISPONIBILIDAD EQUITATIVA EN EL PAÍS

AEI.05.01 - PLAN DE DOTACIÓN DE RECURSOS HUMANOS EN SALUD ACORDADO CON GOBIERNOS REGIONALES; IMPLEMENTADO.

CODIGO	ACTIVIDAD OPERATIVA	UBIGEO	UNIDAD DE MEDIDA	PRIORIDAD	PERIODO MULTIANUAL	META	PROGRAMACION MENSUAL 01	02	03	04	05	06	07	08	09	10	11	12	TOTAL ANUAL
						FISICO	0.00	0.00	1.00	0.00	0.00	1.00	0.00	0.00	1.00	0.00	0.00	1.00	4.00
					2023	COSTEO S/	83,230.00	83,230.00	83,230.00	83,230.00	83,230.00	83,230.00	83,230.00	83,230.00	83,230.00	83,230.00	83,230.00	83,230.00	998,760.00
						FISICO	0.00	0.00	1.00	0.00	0.00	1.00	0.00	0.00	1.00	0.00	0.00	1.00	4.00
AOI00012400421	CONTRATOS POR REEMPLAZO DE PERSONAL CONTRATOS DE PERSONAL CAS Y ADENDAS	150101 - LIMA	INFORME	Muy Alta	2024	COSTEO S/	83,230.00	83,230.00	83,230.00	83,230.00	83,230.00	83,230.00	83,230.00	83,230.00	83,230.00	83,230.00	83,230.00	83,230.00	998,760.00
						FISICO	0.00	0.00	1.00	0.00	0.00	1.00	0.00	0.00	1.00	0.00	0.00	1.00	4.00
					2025	COSTEO S/	83,230.00	83,230.00	83,230.00	83,230.00	83,230.00	83,230.00	83,230.00	83,230.00	83,230.00	83,230.00	83,230.00	83,230.00	998,760.00
AOI00012400423	ELABORACION DE LAS RESOLUCIONES DIRECTORALES Y ADMINISTRATIVAS	150101 - LIMA	INFORME	Muy Alta		FISICO	3.00	4.00	4.00	4.00	4.00	4.00	4.00	4.00	4.00	4.00	4.00	21.00	64.00
					2023	COSTEO S/	83,230.00	83,230.00	83,230.00	83,230.00	83,230.00	83,230.00	83,230.00	83,230.00	83,230.00	83,230.00	83,230.00	83,230.00	998,760.00
					2024	FISICO	3.00	4.00	4.00	4.00	4.00	4.00	4.00	4.00	4.00	4.00	4.00	21.00	64.00
						COSTEO	83,230.00	83,230.00	83,230.00	83,230.00	83,230.00	83,230.00	83,230.00	83,230.00	83,230.00	83,230.00	83,230.00	83,230.00	998,760.00

						S/														
						FISICO	3.00	4.00	4.00	4.00	4.00	4.00	5.00	5.00	5.00	5.00	5.00	25.00	73.00
					2025	COSTEO S/	83,230.00	83,230.00	83,230.00	83,230.00	83,230.00	83,230.00	83,230.00	83,230.00	83,230.00	83,230.00	83,230.00	83,230.00	998,760.00
						FISICO	0.00	0.00	1.00	0.00	0.00	0.00	1.00	0.00	0.00	0.00	0.00	0.00	2.00
					2023	COSTEO S/	83,229.00	83,229.00	83,229.00	83,229.00	83,229.00	83,229.00	83,229.00	83,229.00	83,229.00	83,229.00	83,229.00	83,202.00	998,721.00
AOI00012400424	REALIZAR EVALUACIONES DE DESEMPENO Y CONDUCTA LABORAL DEL PERSONAL	150101 - LIMA	INFORME	Muy Alta	2024	FISICO	0.00	0.00	1.00	0.00	0.00	0.00	1.00	0.00	0.00	0.00	0.00	0.00	2.00
						COSTEO S/	83,229.00	83,229.00	83,229.00	83,229.00	83,229.00	83,229.00	83,229.00	83,229.00	83,229.00	83,229.00	83,229.00	83,202.00	998,721.00
					2025	FISICO	0.00	0.00	1.00	0.00	0.00	0.00	1.00	0.00	0.00	0.00	0.00	0.00	2.00
						COSTEO S/	83,229.00	83,229.00	83,229.00	83,229.00	83,229.00	83,229.00	83,229.00	83,229.00	83,229.00	83,229.00	83,229.00	83,202.00	998,721.00

CENTRO DE COSTO: 08.02.07 - BENEFICIOS Y PENSIONES

OEI.05 - MEJORAR LA GESTIÓN Y EL DESARROLLO DE LOS RECURSOS HUMANOS EN SALUD CON ÉNFASIS EN COMPETENCIAS; Y LA DISPONIBILIDAD EQUITATIVA EN EL PAÍS

AEI.05.01 - PLAN DE DOTACIÓN DE RECURSOS HUMANOS EN SALUD ACORDADO CON GOBIERNOS REGIONALES; IMPLEMENTADO.

CODIGO	ACTIVIDAD OPERATIVA	UBIGEO	U.M.	PRIORIDAD	PERIODO MULTIANUAL	META	PROGRAMACION MENSUAL 01	02	03	04	05	06	07	08	09	10	11	12	TOTAL ANUAL
						FISICO	1.00	1.00	1.00	1.00	1.00	1.00	1.00	1.00	1.00	1.00	1.00	1.00	12.00
					2023	COSTEO S/	83,230.00	83,230.00	83,230.00	83,230.00	83,230.00	83,230.00	83,230.00	83,230.00	83,230.00	83,230.00	83,230.00	83,232.00	998,762.00
						FISICO	1.00	1.00	1.00	1.00	1.00	1.00	1.00	1.00	1.00	1.00	1.00	1.00	12.00
AOI00012400419	RECONOCER LOS BENEFICIOS DEL RECURSO HUMANO ACTIVO Y PASIVO	150101 - LIMA	DOCUMENTO	Muy Alta	2024	COSTEO S/	83,230.00	83,230.00	83,230.00	83,230.00	83,230.00	83,230.00	83,230.00	83,230.00	83,230.00	83,230.00	83,230.00	83,232.00	998,762.00
						FISICO	1.00	1.00	1.00	1.00	1.00	1.00	1.00	1.00	1.00	1.00	1.00	1.00	12.00
					2025	COSTEO S/	83,230.00	83,230.00	83,230.00	83,230.00	83,230.00	83,230.00	83,230.00	83,230.00	83,230.00	83,230.00	83,230.00	83,232.00	998,762.00

CENTRO DE COSTO: 08.02.08 - CONTROL

OEI.05 - MEJORAR LA GESTIÓN Y EL DESARROLLO DE LOS RECURSOS HUMANOS EN SALUD CON ÉNFASIS EN COMPETENCIAS; Y LA DISPONIBILIDAD EQUITATIVA EN EL PAÍS

AEI.05.01 - PLAN DE DOTACIÓN DE RECURSOS HUMANOS EN SALUD ACORDADO CON GOBIERNOS REGIONALES; IMPLEMENTADO.

CODIGO	ACTIVIDAD OPERATIVA	UBIGEO	U.M.	PRIORIDAD	PERIODO MULTIANUAL	META	PROGRAMACION MENSUAL 01	02	03	04	05	06	07	08	09	10	11	12	TOTAL ANUAL
						FISICO	10.00	10.00	10.00	10.00	10.00	10.00	10.00	10.00	10.00	10.00	11.00	10.00	121.00
					2023	COSTEO S/	5,896.00	5,896.00	5,896.00	5,896.00	5,896.00	5,896.00	5,896.00	5,896.00	5,896.00	5,896.00	5,896.00	5,896.00	70,752.00
						FISICO	10.00	10.00	10.00	10.00	10.00	10.00	10.00	10.00	10.00	10.00	11.00	10.00	121.00
AOI00012400410	ACCIONES Y REPORTE DE CONTROL DE PERMANENCIA	150101 - LIMA	DOCUMENTO TECNICO	Alta	2024	COSTEO S/	5,896.00	5,896.00	5,896.00	5,896.00	5,896.00	5,896.00	5,896.00	5,896.00	5,896.00	5,896.00	5,896.00	5,896.00	70,752.00
						FISICO	10.00	10.00	10.00	10.00	10.00	10.00	10.00	10.00	10.00	10.00	11.00	10.00	121.00
					2025	COSTEO S/	5,896.00	5,896.00	5,896.00	5,896.00	5,896.00	5,896.00	5,896.00	5,896.00	5,896.00	5,896.00	5,896.00	5,896.00	70,752.00

CENTRO DE COSTO: 08.02.09 - UNIDAD FUNCIONAL DE SEGURIDAD Y SALUD EN EL TRABAJO

OEI.02 - GARANTIZAR EL ACCESO A CUIDADOS Y SERVICIOS DE SALUD DE CALIDAD ORGANIZADOS EN REDES INTEGRADAS DE SALUD; CENTRADAS EN LA PERSONA; FAMILIA Y COMUNIDAD; CON ÉNFASIS EN LA PROMOCIÓN DE LA SALUD Y LA PRE

AEI.02.03 - REDES INTEGRADAS DE SALUD; IMPLEMENTADAS PROGRESIVAMENTE A NIVEL NACIONAL.

CODIGO	ACTIVIDAD OPERATIVA	UBIGEO	U.M.	PRIORIDAD	PERIODO MULTIANUAL	META	PROGRAMACION MENSUAL 01	02	03	04	05	06	07	08	09	10	11	12	TOTAL ANUAL
AOI00012400659	SEGUIMIENTO CLINICO Y EPIDEMIOLOGICO DE LOS TRABAJADORES DEL INO A	150101 - LIMA	INFORME	Muy Alta		FISICO	1.00	1.00	1.00	1.00	1.00	1.00	1.00	1.00	1.00	1.00	1.00	1.00	12.00
					2023	COSTEO S/	208.00	208.00	208.00	208.00	208.00	208.00	208.00	208.00	208.00	208.00	208.00	208.00	2,496.00

	CASOS POSITIVOS DE COVID 19				2024	FISICO	1.00	1.00	1.00	1.00	1.00	1.00	1.00	1.00	1.00	1.00	1.00	1.00	12.00
						COSTEO S/	208.00	208.00	208.00	208.00	208.00	208.00	208.00	208.00	208.00	208.00	208.00	208.00	2,496.00
					2025	FISICO	1.00	1.00	1.00	1.00	1.00	1.00	1.00	1.00	1.00	1.00	1.00	1.00	12.00
						COSTEO S/	208.00	208.00	208.00	208.00	208.00	208.00	208.00	208.00	208.00	208.00	208.00	208.00	2,496.00
AOI00012400660	ELABORACION DEL PLAN DE VIGILANCIA PREVENCION Y CONTROL DEL COVID 19 EN EL INO	150101 - LIMA	DOCUMENTO	Muy Alta	2023	FISICO	1.00	0.00	0.00	0.00	0.00	0.00	0.00	0.00	0.00	0.00	0.00	0.00	1.00
						COSTEO S/	208.00	208.00	208.00	208.00	208.00	208.00	208.00	208.00	208.00	208.00	208.00	208.00	2,496.00
					2024	FISICO	1.00	0.00	0.00	0.00	0.00	0.00	0.00	0.00	0.00	0.00	0.00	0.00	1.00
						COSTEO S/	208.00	208.00	208.00	208.00	208.00	208.00	208.00	208.00	208.00	208.00	208.00	208.00	2,496.00
					2025	FISICO	1.00	0.00	0.00	0.00	0.00	0.00	0.00	0.00	0.00	0.00	0.00	0.00	1.00
						COSTEO S/	208.00	208.00	208.00	208.00	208.00	208.00	208.00	208.00	208.00	208.00	208.00	208.00	2,496.00
AOI00012400661	ACTUALIZACION DEL PLAN DEL VIGILANCIA PREVENCION Y CONTROL DEL COVID 19 EN EL INO	150101 - LIMA	DOCUMENTO	Muy Alta	2023	FISICO	0.00	1.00	0.00	0.00	0.00	0.00	0.00	0.00	0.00	0.00	0.00	0.00	1.00
						COSTEO S/	208.00	208.00	208.00	208.00	208.00	208.00	208.00	208.00	208.00	208.00	208.00	208.00	2,496.00
					2024	FISICO	0.00	1.00	0.00	0.00	0.00	0.00	0.00	0.00	0.00	0.00	0.00	0.00	1.00
						COSTEO S/	208.00	208.00	208.00	208.00	208.00	208.00	208.00	208.00	208.00	208.00	208.00	208.00	2,496.00
					2025	FISICO	0.00	1.00	0.00	0.00	0.00	0.00	0.00	0.00	0.00	0.00	0.00	0.00	1.00
						COSTEO S/	208.00	208.00	208.00	208.00	208.00	208.00	208.00	208.00	208.00	208.00	208.00	208.00	2,496.00
AOI00012400662	SUPERVISION AL CUMPLIMIENTO DEL PLAN DE VIGILANCIA PREVENCION Y CONTROL DE TRABAJADORES DEL INO CON RIESGO A COVID 19	150101 - LIMA	INFORME	Muy Alta	2023	FISICO	1.00	1.00	1.00	1.00	1.00	1.00	1.00	1.00	1.00	1.00	1.00	1.00	12.00
						COSTEO S/	208.00	208.00	208.00	208.00	208.00	208.00	208.00	208.00	208.00	208.00	208.00	208.00	2,496.00
					2024	FISICO	1.00	1.00	1.00	1.00	1.00	1.00	1.00	1.00	1.00	1.00	1.00	1.00	12.00
						COSTEO S/	208.00	208.00	208.00	208.00	208.00	208.00	208.00	208.00	208.00	208.00	208.00	208.00	2,496.00
					2025	FISICO	1.00	1.00	1.00	1.00	1.00	1.00	1.00	1.00	1.00	1.00	1.00	1.00	12.00
						COSTEO S/	208.00	208.00	208.00	208.00	208.00	208.00	208.00	208.00	208.00	208.00	208.00	208.00	2,496.00

OEI.05 - MEJORAR LA GESTIÓN Y EL DESARROLLO DE LOS RECURSOS HUMANOS EN SALUD CON ÉNFASIS EN COMPETENCIAS; Y LA DISPONIBILIDAD EQUITATIVA EN EL PAÍS

AEI.05.01 - PLAN DE DOTACIÓN DE RECURSOS HUMANOS EN SALUD ACORDADO CON GOBIERNOS REGIONALES; IMPLEMENTADO.

CODIGO	ACTIVIDAD OPERATIVA	UBIGEO	U.M.	PRIORIDAD	PERIODO MULTIANUAL	META	PROGRAMACION MENSUAL 01	02	03	04	05	06	07	08	09	10	11	12	TOTAL ANUAL
AOI00012400426	ELABORACION DEL PLAN ANUAL DE SEGURIDAD Y SALUD EN EL TRABAJO	150101 - LIMA	PLAN	Muy Alta	2023	FISICO	1.00	0.00	0.00	0.00	0.00	0.00	0.00	0.00	0.00	0.00	0.00	0.00	1.00
						COSTEO S/	41,402.00	41,402.00	41,402.00	41,402.00	41,402.00	41,402.00	41,402.00	41,402.00	41,402.00	41,402.00	41,402.00	41,402.00	496,824.00
					2024	FISICO	1.00	0.00	0.00	0.00	0.00	0.00	0.00	0.00	0.00	0.00	0.00	0.00	1.00
						COSTEO S/	41,402.00	41,402.00	41,402.00	41,402.00	41,402.00	41,402.00	41,402.00	41,402.00	41,402.00	41,402.00	41,402.00	41,402.00	496,824.00
					2025	FISICO	1.00	0.00	0.00	0.00	0.00	0.00	0.00	0.00	0.00	0.00	0.00	0.00	1.00
						COSTEO S/	41,402.00	41,402.00	41,402.00	41,402.00	41,402.00	41,402.00	41,402.00	41,402.00	41,402.00	41,402.00	41,402.00	41,402.00	496,824.00
AOI00012400428	EVALUACION DEL PLAN ANUAL DE SEGURIDAD Y SALUD EN EL TRABAJO	150101 - LIMA	INFORME	Muy Alta	2023	FISICO	0.00	0.00	0.00	0.00	0.00	0.00	1.00	0.00	0.00	0.00	1.00	0.00	2.00
						COSTEO S/	41,402.00	41,402.00	41,402.00	41,402.00	41,402.00	41,402.00	41,402.00	41,402.00	41,402.00	41,402.00	41,402.00	41,402.00	496,824.00
					2024	FISICO	0.00	0.00	0.00	0.00	0.00	0.00	1.00	0.00	0.00	0.00	1.00	0.00	2.00
						COSTEO S/	41,402.00	41,402.00	41,402.00	41,402.00	41,402.00	41,402.00	41,402.00	41,402.00	41,402.00	41,402.00	41,402.00	41,402.00	496,824.00

					2025	FISICO	0.00	0.00	0.00	0.00	0.00	0.00	1.00	0.00	0.00	0.00	1.00	0.00	2.00
						COSTEO S/	41,402.00	41,402.00	41,402.00	41,402.00	41,402.00	41,402.00	41,402.00	41,402.00	41,402.00	41,402.00	41,402.00	41,402.00	496,824.00
					2023	FISICO	0.00	1.00	0.00	1.00	0.00	1.00	0.00	1.00	0.00	1.00	0.00	1.00	6.00
						COSTEO S/	56.00	56.00	56.00	56.00	56.00	56.00	56.00	56.00	56.00	56.00	56.00	56.00	672.00
AOI00012400672	SUPERVISION DEL CUMPLIMIENTO DEL PLAN ANUAL DE SEGURIDAD Y SALUD EN EL TRABAJO DEL INO	150101 - LIMA	INFORME	Muy Alta	2024	FISICO	0.00	1.00	0.00	1.00	0.00	1.00	0.00	1.00	0.00	1.00	0.00	1.00	6.00
						COSTEO S/	56.00	56.00	56.00	56.00	56.00	56.00	56.00	56.00	56.00	56.00	56.00	56.00	672.00
					2025	FISICO	0.00	1.00	0.00	1.00	0.00	1.00	0.00	1.00	0.00	1.00	0.00	1.00	6.00
						COSTEO S/	56.00	56.00	56.00	56.00	56.00	56.00	56.00	56.00	56.00	56.00	56.00	56.00	672.00
					2023	FISICO	1.00	0.00	0.00	0.00	0.00	0.00	0.00	0.00	0.00	0.00	0.00	0.00	1.00
						COSTEO S/	56.00	56.00	56.00	56.00	56.00	56.00	56.00	56.00	56.00	56.00	56.00	56.00	672.00
AOI00012400696	IDENTIFICACION DE PELIGROS Y EVALUACION DE RIESGOS IPER	150101 - LIMA	DOCUMENTO	Alta	2024	FISICO	1.00	0.00	0.00	0.00	0.00	0.00	0.00	0.00	0.00	0.00	0.00	0.00	1.00
						COSTEO S/	56.00	56.00	56.00	56.00	56.00	56.00	56.00	56.00	56.00	56.00	56.00	56.00	672.00
					2025	FISICO	1.00	0.00	0.00	0.00	0.00	0.00	0.00	0.00	0.00	0.00	0.00	0.00	1.00
						COSTEO S/	56.00	56.00	56.00	56.00	56.00	56.00	56.00	56.00	56.00	56.00	56.00	56.00	672.00
					2023	FISICO	1.00	0.00	0.00	0.00	0.00	0.00	0.00	0.00	0.00	0.00	0.00	0.00	1.00
						COSTEO S/	56.00	56.00	56.00	56.00	56.00	56.00	56.00	56.00	56.00	56.00	56.00	56.00	672.00
AOI00012400697	MAPA DE RIESGOS	150101 - LIMA	DOCUMENTO	Alta	2024	FISICO	1.00	0.00	0.00	0.00	0.00	0.00	0.00	0.00	0.00	0.00	0.00	0.00	1.00
						COSTEO S/	56.00	56.00	56.00	56.00	56.00	56.00	56.00	56.00	56.00	56.00	56.00	56.00	672.00
					2025	FISICO	1.00	0.00	0.00	0.00	0.00	0.00	0.00	0.00	0.00	0.00	0.00	0.00	1.00
						COSTEO S/	56.00	56.00	56.00	56.00	56.00	56.00	56.00	56.00	56.00	56.00	56.00	56.00	672.00

CENTRO DE COSTO: 08.02.10 - SECRETARÍA TÉCNICA

OEI.05 - MEJORAR LA GESTIÓN Y EL DESARROLLO DE LOS RECURSOS HUMANOS EN SALUD CON ÉNFASIS EN COMPETENCIAS; Y LA DISPONIBILIDAD EQUITATIVA EN EL PAÍS

AEI.05.01 - PLAN DE DOTACIÓN DE RECURSOS HUMANOS EN SALUD ACORDADO CON GOBIERNOS REGIONALES; IMPLEMENTADO.

CODIGO	ACTIVIDAD OPERATIVA	UBIGEO	U.M.	PRIORIDAD	PERIODO MULTIANUAL	META	PROGRAMACION MENSUAL 01	02	03	04	05	06	07	08	09	10	11	12	TOTAL ANUAL
					2023	FISICO	1.00	1.00	1.00	1.00	1.00	1.00	1.00	1.00	1.00	1.00	1.00	1.00	12.00
						COSTEO S/	41,402.00	41,402.00	41,402.00	41,402.00	41,402.00	41,402.00	41,402.00	41,402.00	41,402.00	41,402.00	41,402.00	41,420.00	496,842.00
AOI00012400430	ELABORAR Y SUSCRIBIR INFORME DE PRECALIFICACION	150101 - LIMA	INFORME	Muy Alta	2024	FISICO	1.00	1.00	1.00	1.00	1.00	1.00	1.00	1.00	1.00	1.00	1.00	1.00	12.00
						COSTEO S/	41,402.00	41,402.00	41,402.00	41,402.00	41,402.00	41,402.00	41,402.00	41,402.00	41,402.00	41,402.00	41,402.00	41,420.00	496,842.00
					2025	FISICO	1.00	1.00	1.00	1.00	1.00	1.00	1.00	1.00	1.00	1.00	1.00	1.00	12.00
						COSTEO S/	41,402.00	41,402.00	41,402.00	41,402.00	41,402.00	41,402.00	41,402.00	41,402.00	41,402.00	41,402.00	41,402.00	41,420.00	496,842.00

CENTRO DE COSTO: 08.03.01 - JEFATURA DE LA OFICINA DE ECONOMIA

OEI.04 - FORTALECER LA RECTORÍA Y LA GOBERNANZA SOBRE EL SISTEMA DE SALUD; Y LA GESTIÓN INSTITUCIONAL; PARA EL DESEMPEÑO EFICIENTE; ÉTICO E ÍNTEGRO; EN EL MARCO DE LA MODERNIZACIÓN DE LA GESTIÓN PÚBLICA

AEI.04.02 - GESTIÓN ORIENTADA A RESULTADOS AL SERVICIO DE LA POBLACIÓN; CON PROCESOS OPTIMIZADOS Y PROCEDIMIENTOS ADMINISTRATIVOS SIMPLIFICADOS.

CODIGO	ACTIVIDAD OPERATIVA	UBIGEO	U.M.	PRIORIDAD	PERIODO MULTIANUAL	META	PROGRAMACION MENSUAL 01	02	03	04	05	06	07	08	09	10	11	12	TOTAL ANUAL

AOI00012400197	SEGUIMIENTO DE ACCIONES ADMINISTRATIVAS	150101 - INFORME LIMA	Muy Alta	2023	FISICO	1.00	1.00	1.00	1.00	1.00	1.00	1.00	1.00	1.00	1.00	1.00	1.00	12.00
					COSTEO S/	5,019.00	5,019.00	5,019.00	5,019.00	5,019.00	5,019.00	5,019.00	5,019.00	5,019.00	5,019.00	5,019.00	5,019.00	60,228.00
				2024	FISICO	1.00	1.00	1.00	1.00	1.00	1.00	1.00	1.00	1.00	1.00	1.00	1.00	12.00
					COSTEO S/	5,019.00	5,019.00	5,019.00	5,019.00	5,019.00	5,019.00	5,019.00	5,019.00	5,019.00	5,019.00	5,019.00	5,019.00	60,228.00
				2025	FISICO	1.00	1.00	1.00	1.00	1.00	1.00	1.00	1.00	1.00	1.00	1.00	1.00	12.00
					COSTEO S/	5,019.00	5,019.00	5,019.00	5,019.00	5,019.00	5,019.00	5,019.00	5,019.00	5,019.00	5,019.00	5,019.00	5,019.00	60,228.00

CENTRO DE COSTO: 08.03.02 - TESORERIA

OEI.04 - FORTALECER LA RECTORÍA Y LA GOBERNANZA SOBRE EL SISTEMA DE SALUD; Y LA GESTIÓN INSTITUCIONAL; PARA EL DESEMPEÑO EFICIENTE; ÉTICO E ÍNTEGRO; EN EL MARCO DE LA MODERNIZACIÓN DE LA GESTIÓN PÚBLICA

AEI.04.02 - GESTIÓN ORIENTADA A RESULTADOS AL SERVICIO DE LA POBLACIÓN; CON PROCESOS OPTIMIZADOS Y PROCEDIMIENTOS ADMINISTRATIVOS SIMPLIFICADOS.

CODIGO	ACTIVIDAD OPERATIVA	UBIGEO	U.M.	PRIORIDAD	PERIODO MULTIANUAL	META	PROGRAMACION MENSUAL 01	02	03	04	05	06	07	08	09	10	11	12	TOTAL ANUAL
					2023	FISICO	1.00	1.00	1.00	1.00	1.00	1.00	1.00	1.00	1.00	1.00	1.00	1.00	12.00
						COSTEO S/	5,019.00	5,019.00	5,019.00	5,019.00	5,019.00	5,019.00	5,019.00	5,019.00	5,019.00	5,019.00	5,019.00	5,019.00	60,228.00
AOI00012400198	ELABORACION DE INFORMACION FINANCIERA	150101 - LIMA	INFORME	Muy Alta	2024	FISICO	1.00	1.00	1.00	1.00	1.00	1.00	1.00	1.00	1.00	1.00	1.00	1.00	12.00
						COSTEO S/	5,019.00	5,019.00	5,019.00	5,019.00	5,019.00	5,019.00	5,019.00	5,019.00	5,019.00	5,019.00	5,019.00	5,019.00	60,228.00
					2025	FISICO	1.00	1.00	1.00	1.00	1.00	1.00	1.00	1.00	1.00	1.00	1.00	1.00	12.00
						COSTEO S/	5,019.00	5,019.00	5,019.00	5,019.00	5,019.00	5,019.00	5,019.00	5,019.00	5,019.00	5,019.00	5,019.00	5,019.00	60,228.00
					2023	FISICO	1.00	1.00	1.00	1.00	1.00	1.00	1.00	1.00	1.00	1.00	1.00	1.00	12.00
						COSTEO S/	5,019.00	5,019.00	5,019.00	5,019.00	5,019.00	5,019.00	5,019.00	5,019.00	5,019.00	5,019.00	5,019.00	5,019.00	60,228.00
AOI00012400199	CONTROL Y REGISTRO DE LOS INGRESOS CAPTADOS	150101 - LIMA	INFORME	Muy Alta	2024	FISICO	1.00	1.00	1.00	1.00	1.00	1.00	1.00	1.00	1.00	1.00	1.00	1.00	12.00
						COSTEO S/	5,019.00	5,019.00	5,019.00	5,019.00	5,019.00	5,019.00	5,019.00	5,019.00	5,019.00	5,019.00	5,019.00	5,019.00	60,228.00
					2025	FISICO	1.00	1.00	1.00	1.00	1.00	1.00	1.00	1.00	1.00	1.00	1.00	1.00	12.00
						COSTEO S/	5,019.00	5,019.00	5,019.00	5,019.00	5,019.00	5,019.00	5,019.00	5,019.00	5,019.00	5,019.00	5,019.00	5,019.00	60,228.00
					2023	FISICO	6.00	6.00	6.00	6.00	6.00	6.00	6.00	6.00	6.00	6.00	6.00	6.00	72.00
						COSTEO S/	5,019.00	5,019.00	5,019.00	5,019.00	5,019.00	5,019.00	5,019.00	5,019.00	5,019.00	5,019.00	5,019.00	5,019.00	60,228.00
AOI00012400200	PAGO Y DECLARACION OPORTUNA DE LOS TRIBUTOS	150101 -	CERTIFICADO	Muy Alta	2024	FISICO	6.00	6.00	6.00	6.00	6.00	6.00	6.00	6.00	6.00	6.00	6.00	6.00	72.00
						COSTEO S/	5,019.00	5,019.00	5,019.00	5,019.00	5,019.00	5,019.00	5,019.00	5,019.00	5,019.00	5,019.00	5,019.00	5,019.00	60,228.00
					2025	FISICO	6.00	6.00	6.00	6.00	6.00	6.00	6.00	6.00	6.00	6.00	6.00	6.00	72.00
						COSTEO S/	5,019.00	5,019.00	5,019.00	5,019.00	5,019.00	5,019.00	5,019.00	5,019.00	5,019.00	5,019.00	5,019.00	5,019.00	60,228.00
					2023	FISICO	800.00	800.00	800.00	800.00	800.00	800.00	800.00	800.00	800.00	800.00	800.00	800.00	9,600.00
						COSTEO S/	5,019.00	5,019.00	5,019.00	5,019.00	5,019.00	5,019.00	5,019.00	5,019.00	5,019.00	5,019.00	5,019.00	5,019.00	60,228.00
AOI00012400201	SUPERVISAR LOS DOCUMENTOS PARA PAGO Y MONITOREO DE LA EJECUCION DE GASTOS	150101 - LIMA	ACCION	Muy Alta	2024	FISICO	800.00	800.00	800.00	800.00	800.00	800.00	800.00	800.00	800.00	800.00	800.00	800.00	9,600.00
						COSTEO S/	5,019.00	5,019.00	5,019.00	5,019.00	5,019.00	5,019.00	5,019.00	5,019.00	5,019.00	5,019.00	5,019.00	5,019.00	60,228.00
					2025	FISICO	800.00	800.00	800.00	800.00	800.00	800.00	800.00	800.00	800.00	800.00	800.00	800.00	9,600.00
						COSTEO S/	5,019.00	5,019.00	5,019.00	5,019.00	5,019.00	5,019.00	5,019.00	5,019.00	5,019.00	5,019.00	5,019.00	5,019.00	60,228.00

CENTRO DE COSTO: 08.03.03 - CONTROL PREVIO

OEI.04 - FORTALECER LA RECTORÍA Y LA GOBERNANZA SOBRE EL SISTEMA DE SALUD; Y LA GESTIÓN INSTITUCIONAL; PARA EL DESEMPEÑO EFICIENTE; ÉTICO E ÍNTEGRO; EN EL MARCO DE LA MODERNIZACIÓN DE LA GESTIÓN PÚBLICA

AEI.04.02 - GESTIÓN ORIENTADA A RESULTADOS AL SERVICIO DE LA POBLACIÓN; CON PROCESOS OPTIMIZADOS Y PROCEDIMIENTOS ADMINISTRATIVOS SIMPLIFICADOS.

CODIGO	ACTIVIDAD OPERATIVA	UBIGEO	U.M.	PRIORIDAD	PERIODO MULTIANUAL	META	PROGRAMACION MENSUAL 01	02	03	04	05	06	07	08	09	10	11	12	TOTAL ANUAL
AOI00012400202	CONTROL Y REVISION DE LOS DOCUMENTOS SUSTENTATORIOS PARA LA EJECUCION DE GASTOS	150101 - LIMA	ACCION	Muy Alta	2023	FISICO	800.00	800.00	800.00	800.00	800.00	800.00	800.00	800.00	800.00	800.00	800.00	800.00	9,600.00
						COSTEO S/	5,019.00	5,019.00	5,019.00	5,019.00	5,019.00	5,019.00	5,019.00	5,019.00	5,019.00	5,019.00	5,019.00	5,019.00	60,228.00
					2024	FISICO	800.00	800.00	800.00	800.00	800.00	800.00	800.00	800.00	800.00	800.00	800.00	800.00	9,600.00
						COSTEO S/	5,019.00	5,019.00	5,019.00	5,019.00	5,019.00	5,019.00	5,019.00	5,019.00	5,019.00	5,019.00	5,019.00	5,019.00	60,228.00
					2025	FISICO	800.00	800.00	800.00	800.00	800.00	800.00	800.00	800.00	800.00	800.00	800.00	800.00	9,600.00
						COSTEO S/	5,019.00	5,019.00	5,019.00	5,019.00	5,019.00	5,019.00	5,019.00	5,019.00	5,019.00	5,019.00	5,019.00	5,019.00	60,228.00
AOI00012400204	REALIZAR ARQUEOS SORPRESIVOS DE FONDOS	150101 - LIMA	ACCION	Muy Alta	2023	FISICO	1.00	1.00	1.00	1.00	1.00	1.00	1.00	1.00	1.00	1.00	1.00	1.00	12.00
						COSTEO S/	5,019.00	5,019.00	5,019.00	5,019.00	5,019.00	5,019.00	5,019.00	5,019.00	5,019.00	5,019.00	5,019.00	5,019.00	60,228.00
					2024	FISICO	1.00	1.00	1.00	1.00	1.00	1.00	1.00	1.00	1.00	1.00	1.00	1.00	12.00
						COSTEO S/	5,019.00	5,019.00	5,019.00	5,019.00	5,019.00	5,019.00	5,019.00	5,019.00	5,019.00	5,019.00	5,019.00	5,019.00	60,228.00
					2025	FISICO	1.00	1.00	1.00	1.00	1.00	1.00	1.00	1.00	1.00	1.00	1.00	1.00	12.00
						COSTEO S/	5,019.00	5,019.00	5,019.00	5,019.00	5,019.00	5,019.00	5,019.00	5,019.00	5,019.00	5,019.00	5,019.00	5,019.00	60,228.00

CENTRO DE COSTO: 08.03.04 - PRESUPUESTO

OEI.04 - FORTALECER LA RECTORÍA Y LA GOBERNANZA SOBRE EL SISTEMA DE SALUD; Y LA GESTIÓN INSTITUCIONAL; PARA EL DESEMPEÑO EFICIENTE; ÉTICO E ÍNTEGRO; EN EL MARCO DE LA MODERNIZACIÓN DE LA GESTIÓN PÚBLICA

AEI.04.02 - GESTIÓN ORIENTADA A RESULTADOS AL SERVICIO DE LA POBLACIÓN; CON PROCESOS OPTIMIZADOS Y PROCEDIMIENTOS ADMINISTRATIVOS SIMPLIFICADOS.

CODIGO	ACTIVIDAD OPERATIVA	UBIGEO	U.M.	PRIORIDAD	PERIODO MULTIANUAL	META	PROGRAMACION MENSUAL 01	02	03	04	05	06	07	08	09	10	11	12	TOTAL ANUAL
AOI00012400205	ELABORACION DE INFORMACION PRESUPUESTAL	150101 - LIMA	INFORME	Muy Alta	2023	FISICO	2.00	1.00	1.00	1.00	1.00	1.00	1.00	1.00	1.00	1.00	1.00	1.00	13.00
						COSTEO S/	5,019.00	5,019.00	5,019.00	5,019.00	5,019.00	5,019.00	5,019.00	5,019.00	5,019.00	5,019.00	5,019.00	5,019.00	60,228.00
					2024	FISICO	2.00	1.00	1.00	1.00	1.00	1.00	1.00	1.00	1.00	1.00	1.00	1.00	13.00
						COSTEO S/	5,019.00	5,019.00	5,019.00	5,019.00	5,019.00	5,019.00	5,019.00	5,019.00	5,019.00	5,019.00	5,019.00	5,019.00	60,228.00
					2025	FISICO	2.00	1.00	1.00	1.00	1.00	1.00	1.00	1.00	1.00	1.00	1.00	1.00	13.00
						COSTEO S/	5,019.00	5,019.00	5,019.00	5,019.00	5,019.00	5,019.00	5,019.00	5,019.00	5,019.00	5,019.00	5,019.00	5,019.00	60,228.00
AOI00012400207	REGISTRAR EL DEVENGADO EN EL SIAF	150101 - LIMA	ACCION	Muy Alta	2023	FISICO	50.00	300.00	300.00	300.00	300.00	300.00	300.00	300.00	300.00	300.00	300.00	300.00	3,350.00
						COSTEO S/	9,826.00	9,826.00	9,826.00	9,826.00	9,826.00	9,826.00	9,826.00	9,826.00	9,826.00	9,826.00	9,826.00	9,826.00	117,912.00
					2024	FISICO	50.00	300.00	300.00	300.00	300.00	300.00	300.00	300.00	300.00	300.00	300.00	300.00	3,350.00
						COSTEO S/	9,826.00	9,826.00	9,826.00	9,826.00	9,826.00	9,826.00	9,826.00	9,826.00	9,826.00	9,826.00	9,826.00	9,826.00	117,912.00
					2025	FISICO	50.00	300.00	300.00	300.00	300.00	300.00	300.00	300.00	300.00	300.00	300.00	300.00	3,350.00
						COSTEO S/	9,826.00	9,826.00	9,826.00	9,826.00	9,826.00	9,826.00	9,826.00	9,826.00	9,826.00	9,826.00	9,826.00	9,826.00	117,912.00

CENTRO DE COSTO: 08.03.05 - INTEGRACION CONTABLE

OEI.04 - FORTALECER LA RECTORÍA Y LA GOBERNANZA SOBRE EL SISTEMA DE SALUD; Y LA GESTIÓN INSTITUCIONAL; PARA EL DESEMPEÑO EFICIENTE; ÉTICO E ÍNTEGRO; EN EL MARCO DE LA MODERNIZACIÓN DE LA GESTIÓN PÚBLICA

AEI.04.02 - GESTIÓN ORIENTADA A RESULTADOS AL SERVICIO DE LA POBLACIÓN; CON PROCESOS OPTIMIZADOS Y PROCEDIMIENTOS ADMINISTRATIVOS SIMPLIFICADOS.

CODIGO	ACTIVIDAD OPERATIVA	UBIGEO	U.M.	PRIORIDAD	PERIODO MULTIANUAL	META	PROGRAMACION MENSUAL 01	02	03	04	05	06	07	08	09	10	11	12	TOTAL ANUAL

					2023	FISICO	1.00	1.00	1.00	1.00	1.00	1.00	1.00	1.00	1.00	1.00	1.00	1.00	12.00
						COSTEO S/	9,826.00	9,826.00	9,826.00	9,826.00	9,826.00	9,826.00	9,826.00	9,826.00	9,826.00	9,826.00	9,826.00	9,867.00	117,953.00
AOI00012400222	CONTABILIZAR EN EL SIAF LOS INGRESOS TRIBUTARIOS Y NO TRIBUTARIOS	150101 - LIMA	ACCION	Muy Alta	2024	FISICO	1.00	1.00	1.00	1.00	1.00	1.00	1.00	1.00	1.00	1.00	1.00	1.00	12.00
						COSTEO S/	9,826.00	9,826.00	9,826.00	9,826.00	9,826.00	9,826.00	9,826.00	9,826.00	9,826.00	9,826.00	9,826.00	9,867.00	117,953.00
					2025	FISICO	1.00	1.00	1.00	1.00	1.00	1.00	1.00	1.00	1.00	1.00	1.00	1.00	12.00
						COSTEO S/	9,826.00	9,826.00	9,826.00	9,826.00	9,826.00	9,826.00	9,826.00	9,826.00	9,826.00	9,826.00	9,826.00	9,867.00	117,953.00
					2023	FISICO	1.00	1.00	1.00	1.00	1.00	1.00	1.00	1.00	1.00	1.00	1.00	1.00	12.00
						COSTEO S/	10,223.00	10,223.00	10,223.00	10,223.00	10,223.00	10,223.00	10,223.00	10,223.00	10,223.00	10,223.00	10,223.00	10,223.00	122,676.00
AOI00012400223	REALIZAR Y ANALIZAR LAS TRANSFERENCIAS CORRIENTES Y DE CAPITAL DEL TESORO PUBLICO Y DE OTROS INGRESOS	150101 - LIMA	ACCION	Muy Alta	2024	FISICO	1.00	1.00	1.00	1.00	1.00	1.00	1.00	1.00	1.00	1.00	1.00	1.00	12.00
						COSTEO S/	10,223.00	10,223.00	10,223.00	10,223.00	10,223.00	10,223.00	10,223.00	10,223.00	10,223.00	10,223.00	10,223.00	10,223.00	122,676.00
					2025	FISICO	1.00	1.00	1.00	1.00	1.00	1.00	1.00	1.00	1.00	1.00	1.00	1.00	12.00
						COSTEO S/	10,223.00	10,223.00	10,223.00	10,223.00	10,223.00	10,223.00	10,223.00	10,223.00	10,223.00	10,223.00	10,223.00	10,223.00	122,676.00

CENTRO DE COSTO: 08.03.06 - CAJERO CENTRAL

OEI.04 - FORTALECER LA RECTORÍA Y LA GOBERNANZA SOBRE EL SISTEMA DE SALUD; Y LA GESTIÓN INSTITUCIONAL; PARA EL DESEMPEÑO EFICIENTE; ÉTICO E ÍNTEGRO; EN EL MARCO DE LA MODERNIZACIÓN DE LA GESTIÓN PÚBLICA

AEI.04.02 - GESTIÓN ORIENTADA A RESULTADOS AL SERVICIO DE LA POBLACIÓN; CON PROCESOS OPTIMIZADOS Y PROCEDIMIENTOS ADMINISTRATIVOS SIMPLIFICADOS.

CODIGO	ACTIVIDAD OPERATIVA	UBIGEO	U.M.	PRIORIDAD	PERIODO MULTIANUAL	META	PROGRAMACION MENSUAL 01	02	03	04	05	06	07	08	09	10	11	12	TOTAL ANUAL
					2023	FISICO	15,000.00	15,000.00	15,000.00	15,000.00	15,000.00	15,000.00	15,000.00	15,000.00	15,000.00	15,000.00	15,000.00	15,000.00	180,000.00
						COSTEO S/	10,223.00	10,223.00	10,223.00	10,223.00	10,223.00	10,223.00	10,223.00	10,223.00	10,223.00	10,223.00	10,223.00	10,223.00	122,676.00
AOI00012400225	REALIZAR EL COBRO AL PUBLICO USUARIO	150101 - LIMA	ACCION	Muy Alta	2024	FISICO	15,000.00	15,000.00	15,000.00	15,000.00	15,000.00	15,000.00	15,000.00	15,000.00	15,000.00	15,000.00	15,000.00	15,000.00	180,000.00
						COSTEO S/	10,223.00	10,223.00	10,223.00	10,223.00	10,223.00	10,223.00	10,223.00	10,223.00	10,223.00	10,223.00	10,223.00	10,223.00	122,676.00
					2025	FISICO	15,000.00	15,000.00	15,000.00	15,000.00	15,000.00	15,000.00	15,000.00	15,000.00	15,000.00	15,000.00	15,000.00	15,000.00	180,000.00
						COSTEO S/	10,223.00	10,223.00	10,223.00	10,223.00	10,223.00	10,223.00	10,223.00	10,223.00	10,223.00	10,223.00	10,223.00	10,223.00	122,676.00
					2023	FISICO	20.00	20.00	20.00	20.00	20.00	20.00	20.00	20.00	20.00	20.00	20.00	20.00	240.00
						COSTEO S/	10,223.00	10,223.00	10,223.00	10,223.00	10,223.00	10,223.00	10,223.00	10,223.00	10,223.00	10,223.00	10,223.00	10,223.00	122,676.00
AOI00012400226	SUPERVISION Y CONTROL DE LA RECAUDACION DIARIA	150101 - LIMA	ACCION	Muy Alta	2024	FISICO	20.00	20.00	20.00	20.00	20.00	20.00	20.00	20.00	20.00	20.00	20.00	20.00	240.00
						COSTEO S/	10,223.00	10,223.00	10,223.00	10,223.00	10,223.00	10,223.00	10,223.00	10,223.00	10,223.00	10,223.00	10,223.00	10,223.00	122,676.00
					2025	FISICO	20.00	20.00	20.00	20.00	20.00	20.00	20.00	20.00	20.00	20.00	20.00	20.00	240.00
						COSTEO S/	10,223.00	10,223.00	10,223.00	10,223.00	10,223.00	10,223.00	10,223.00	10,223.00	10,223.00	10,223.00	10,223.00	10,223.00	122,676.00

CENTRO DE COSTO: 08.04.01 - JEFATURA DE LA OFICINA DE LOGISTICA

OEI.04 - FORTALECER LA RECTORÍA Y LA GOBERNANZA SOBRE EL SISTEMA DE SALUD; Y LA GESTIÓN INSTITUCIONAL; PARA EL DESEMPEÑO EFICIENTE; ÉTICO E ÍNTEGRO; EN EL MARCO DE LA MODERNIZACIÓN DE LA GESTIÓN PÚBLICA

AEI.04.02 - GESTIÓN ORIENTADA A RESULTADOS AL SERVICIO DE LA POBLACIÓN; CON PROCESOS OPTIMIZADOS Y PROCEDIMIENTOS ADMINISTRATIVOS SIMPLIFICADOS.

CODIGO	ACTIVIDAD OPERATIVA	UBIGEO	U.M.	PRIORIDAD	PERIODO MULTIANUAL	META	PROGRAMACION MENSUAL 01	02	03	04	05	06	07	08	09	10	11	12	TOTAL ANUAL
AOI00012400227	SEGUIMIENTO DE ACCIONES ADMINISTRATIVAS	150101 - LIMA	INFORME	Muy Alta	2023	FISICO	1.00	1.00	1.00	1.00	1.00	1.00	1.00	1.00	1.00	1.00	1.00	1.00	12.00
						COSTEO S/	16,209.00	16,209.00	16,209.00	16,209.00	16,209.00	16,209.00	16,209.00	16,209.00	16,209.00	16,209.00	16,209.00	16,209.00	194,508.00
					2024	FISICO	1.00	1.00	1.00	1.00	1.00	1.00	1.00	1.00	1.00	1.00	1.00	1.00	12.00
							16,209.00	16,209.00	16,209.00	16,209.00	16,209.00	16,209.00	16,209.00	16,209.00	16,209.00	16,209.00	16,209.00	16,209.00	194,508.00

						COSTEO S/													
						FISICO	1.00	1.00	1.00	1.00	1.00	1.00	1.00	1.00	1.00	1.00	1.00	1.00	12.00
					2025	COSTEO S/	16,209.00	16,209.00	16,209.00	16,209.00	16,209.00	16,209.00	16,209.00	16,209.00	16,209.00	16,209.00	16,209.00	16,209.00	194,508.00

CENTRO DE COSTO: 08.04.02 - PROGRAMACION

OEI.04 - FORTALECER LA RECTORÍA Y LA GOBERNANZA SOBRE EL SISTEMA DE SALUD; Y LA GESTIÓN INSTITUCIONAL; PARA EL DESEMPEÑO EFICIENTE; ÉTICO E ÍNTEGRO; EN EL MARCO DE LA MODERNIZACIÓN DE LA GESTIÓN PÚBLICA

AEI.04.02 - GESTIÓN ORIENTADA A RESULTADOS AL SERVICIO DE LA POBLACIÓN; CON PROCESOS OPTIMIZADOS Y PROCEDIMIENTOS ADMINISTRATIVOS SIMPLIFICADOS.

CODIGO	ACTIVIDAD OPERATIVA	UBIGEO	U.M.	PRIORIDAD	PERIODO MULTIANUAL		PROGRAMACION MENSUAL												TOTAL ANUAL
						META	01	02	03	04	05	06	07	08	09	10	11	12	
						FISICO	1.00	0.00	0.00	0.00	0.00	1.00	0.00	0.00	0.00	0.00	1.00	0.00	3.00
					2023	COSTEO S/	16,209.00	16,209.00	16,209.00	16,209.00	16,209.00	16,209.00	16,209.00	16,209.00	16,209.00	16,209.00	16,209.00	16,209.00	194,508.00
						FISICO	1.00	0.00	0.00	0.00	0.00	1.00	0.00	0.00	0.00	0.00	1.00	0.00	3.00
AOI00012400231	ACTUALIZACION DEL CATALOGO DE BIENES Y SERVICIOS	150101 - LIMA	ACCION	Muy Alta	2024	COSTEO S/	16,209.00	16,209.00	16,209.00	16,209.00	16,209.00	16,209.00	16,209.00	16,209.00	16,209.00	16,209.00	16,209.00	16,209.00	194,508.00
						FISICO	1.00	0.00	0.00	0.00	0.00	1.00	0.00	0.00	0.00	0.00	1.00	0.00	3.00
					2025	COSTEO S/	16,209.00	16,209.00	16,209.00	16,209.00	16,209.00	16,209.00	16,209.00	16,209.00	16,209.00	16,209.00	16,209.00	16,209.00	194,508.00
						FISICO	0.00	0.00	0.00	0.00	0.00	1.00	0.00	0.00	0.00	0.00	0.00	0.00	1.00
					2023	COSTEO S/	16,209.00	16,209.00	16,209.00	16,209.00	16,209.00	16,209.00	16,209.00	16,209.00	16,209.00	16,209.00	16,209.00	16,209.00	194,508.00
						FISICO	0.00	0.00	0.00	1.00	0.00	0.00	0.00	0.00	0.00	0.00	0.00	0.00	1.00
AOI00012400234	MONITOREO Y CONSOLIDACION DEL CUADRO DE NECESIDADES	150101 - LIMA	DOCUMENTO	Muy Alta	2024	COSTEO S/	16,209.00	16,209.00	16,209.00	16,209.00	16,209.00	16,209.00	16,209.00	16,209.00	16,209.00	16,209.00	16,209.00	16,209.00	194,508.00
						FISICO	0.00	0.00	0.00	0.00	0.00	1.00	0.00	0.00	0.00	0.00	0.00	0.00	1.00
					2025	COSTEO S/	16,209.00	16,209.00	16,209.00	16,209.00	16,209.00	16,209.00	16,209.00	16,209.00	16,209.00	16,209.00	16,209.00	16,209.00	194,508.00
						FISICO	100.00	80.00	90.00	90.00	80.00	90.00	90.00	80.00	90.00	90.00	90.00	100.00	1,070.00
					2023	COSTEO S/	16,209.00	16,209.00	16,209.00	16,209.00	16,209.00	16,209.00	16,209.00	16,209.00	16,209.00	16,209.00	16,209.00	16,209.00	194,508.00
						FISICO	100.00	80.00	90.00	90.00	80.00	90.00	90.00	80.00	90.00	90.00	90.00	100.00	1,070.00
AOI00012400235	REQUERIMIENTO DE CERTIFICACIONES DE CREDITO PRESUPUESTAL	150101 - LIMA	DOCUMENTO	Muy Alta	2024	COSTEO S/	16,209.00	16,209.00	16,209.00	16,209.00	16,209.00	16,209.00	16,209.00	16,209.00	16,209.00	16,209.00	16,209.00	16,209.00	194,508.00
						FISICO	100.00	80.00	90.00	90.00	80.00	90.00	90.00	80.00	90.00	90.00	90.00	100.00	1,070.00
					2025	COSTEO S/	16,209.00	16,209.00	16,209.00	16,209.00	16,209.00	16,209.00	16,209.00	16,209.00	16,209.00	16,209.00	16,209.00	16,209.00	194,508.00
						FISICO	1.00	0.00	0.00	0.00	1.00	1.00	1.00	0.00	0.00	1.00	1.00	1.00	7.00
					2023	COSTEO S/	16,209.00	16,209.00	16,209.00	16,209.00	16,209.00	16,209.00	16,209.00	16,209.00	16,209.00	16,209.00	16,209.00	16,209.00	194,508.00
						FISICO	1.00	0.00	0.00	0.00	1.00	1.00	1.00	0.00	0.00	1.00	1.00	1.00	7.00
AOI00012400255	IDENTIFICACION DE LAS MODIFICACIONES DEL PAC	150101 - LIMA	RESOLUCION	Muy Alta	2024	COSTEO S/	16,209.00	16,209.00	16,209.00	16,209.00	16,209.00	16,209.00	16,209.00	16,209.00	16,209.00	16,209.00	16,209.00	16,209.00	194,508.00
						FISICO	1.00	0.00	0.00	0.00	1.00	1.00	1.00	0.00	0.00	1.00	1.00	1.00	7.00
					2025	COSTEO S/	16,209.00	16,209.00	16,209.00	16,209.00	16,209.00	16,209.00	16,209.00	16,209.00	16,209.00	16,209.00	16,209.00	16,209.00	194,508.00

CENTRO DE COSTO: 08.04.03 - ADQUISICIONES

OEI.04 - FORTALECER LA RECTORÍA Y LA GOBERNANZA SOBRE EL SISTEMA DE SALUD; Y LA GESTIÓN INSTITUCIONAL; PARA EL DESEMPEÑO EFICIENTE; ÉTICO E ÍNTEGRO; EN EL MARCO DE LA MODERNIZACIÓN DE LA GESTIÓN PÚBLICA

AEI.04.02 - GESTIÓN ORIENTADA A RESULTADOS AL SERVICIO DE LA POBLACIÓN; CON PROCESOS OPTIMIZADOS Y PROCEDIMIENTOS ADMINISTRATIVOS SIMPLIFICADOS.

CODIGO	ACTIVIDAD OPERATIVA	UBIGEO	U.M.	PRIORIDAD	PERIODO	PROGRAMACION MENSUAL	TOTAL

					MULTIANUAL	META	01	02	03	04	05	06	07	08	09	10	11	12	ANUAL
						FISICO	200.00	80.00	80.00	180.00	80.00	80.00	180.00	80.00	80.00	180.00	80.00	100.00	1,400.00
					2023	COSTEO S/	16,209.00	16,209.00	16,209.00	16,209.00	16,209.00	16,209.00	16,209.00	16,209.00	16,209.00	16,209.00	16,209.00	16,209.00	194,508.00
						FISICO	250.00	80.00	80.00	200.00	80.00	80.00	180.00	80.00	80.00	180.00	80.00	100.00	1,470.00
AOI00012400239	ELABORACION DE ORDEN DE COMPRA Y SERVICIO	150101 - LIMA	DOCUMENTO	Muy Alta	2024	COSTEO S/	16,209.00	16,209.00	16,209.00	16,209.00	16,209.00	16,209.00	16,209.00	16,209.00	16,209.00	16,209.00	16,209.00	16,209.00	194,508.00
						FISICO	250.00	80.00	90.00	180.00	80.00	80.00	190.00	80.00	80.00	180.00	80.00	100.00	1,470.00
					2025	COSTEO S/	16,209.00	16,209.00	16,209.00	16,209.00	16,209.00	16,209.00	16,209.00	16,209.00	16,209.00	16,209.00	16,209.00	16,209.00	194,508.00
						FISICO	12.00	15.00	8.00	8.00	8.00	10.00	8.00	8.00	10.00	10.00	8.00	10.00	115.00
					2023	COSTEO S/	16,209.00	16,209.00	16,209.00	16,209.00	16,209.00	16,209.00	16,209.00	16,209.00	16,209.00	16,209.00	16,209.00	16,209.00	194,508.00
						FISICO	12.00	17.00	9.00	10.00	8.00	10.00	8.00	8.00	10.00	10.00	8.00	10.00	120.00
AOI00012400241	CONSTANCIAS DE CUMPLIMIENTO DE PRESTACION DE SERVICIOS Y BIENES	150101 - LIMA	DOCUMENTO	Muy Alta	2024	COSTEO S/	16,209.00	16,209.00	16,209.00	16,209.00	16,209.00	16,209.00	16,209.00	16,209.00	16,209.00	16,209.00	16,209.00	16,209.00	194,508.00
						FISICO	12.00	17.00	9.00	10.00	8.00	10.00	8.00	8.00	10.00	10.00	8.00	10.00	120.00
					2025	COSTEO S/	16,209.00	16,209.00	16,209.00	16,209.00	16,209.00	16,209.00	16,209.00	16,209.00	16,209.00	16,209.00	16,209.00	16,209.00	194,508.00
						FISICO	4.00	8.00	6.00	7.00	6.00	6.00	8.00	8.00	8.00	8.00	8.00	8.00	85.00
					2023	COSTEO S/	16,209.00	16,209.00	16,209.00	16,209.00	16,209.00	16,209.00	16,209.00	16,209.00	16,209.00	16,209.00	16,209.00	16,209.00	194,508.00
						FISICO	6.00	8.00	6.00	7.00	6.00	8.00	8.00	8.00	8.00	8.00	8.00	8.00	89.00
AOI00012400242	INFORME DE PENALIDADES A LAS ORDENES DE SERVICIO Y COMPRA	150101 - LIMA	INFORME	Muy Alta	2024	COSTEO S/	16,209.00	16,209.00	16,209.00	16,209.00	16,209.00	16,209.00	16,209.00	16,209.00	16,209.00	16,209.00	16,209.00	16,209.00	194,508.00
						FISICO	6.00	8.00	6.00	7.00	6.00	8.00	8.00	8.00	8.00	8.00	8.00	8.00	89.00
					2025	COSTEO S/	16,209.00	16,209.00	16,209.00	16,209.00	16,209.00	16,209.00	16,209.00	16,209.00	16,209.00	16,209.00	16,209.00	16,209.00	194,508.00
						FISICO	1.00	3.00	3.00	3.00	3.00	3.00	3.00	3.00	3.00	3.00	3.00	3.00	34.00
					2023	COSTEO S/	16,209.00	16,209.00	16,209.00	16,209.00	16,209.00	16,209.00	16,209.00	16,209.00	16,209.00	16,209.00	16,209.00	16,209.00	194,508.00
						FISICO	2.00	3.00	3.00	3.00	3.00	3.00	3.00	3.00	3.00	3.00	3.00	3.00	35.00
AOI00012400245	ELABORACION DE PLANILLA DE VIATICOS	150101 - LIMA	PLANILLA	Muy Alta	2024	COSTEO S/	16,209.00	16,209.00	16,209.00	16,209.00	16,209.00	16,209.00	16,209.00	16,209.00	16,209.00	16,209.00	16,209.00	16,209.00	194,508.00
						FISICO	2.00	3.00	3.00	3.00	3.00	3.00	3.00	3.00	3.00	3.00	3.00	3.00	35.00
					2025	COSTEO S/	16,209.00	16,209.00	16,209.00	16,209.00	16,209.00	16,209.00	16,209.00	16,209.00	16,209.00	16,209.00	16,209.00	16,209.00	194,508.00

CENTRO DE COSTO: 08.04.04 - PATRIMONIO

OEI.04 - FORTALECER LA RECTORÍA Y LA GOBERNANZA SOBRE EL SISTEMA DE SALUD; Y LA GESTIÓN INSTITUCIONAL; PARA EL DESEMPEÑO EFICIENTE; ÉTICO E ÍNTEGRO; EN EL MARCO DE LA MODERNIZACIÓN DE LA GESTIÓN PÚBLICA

AEI.04.02 - GESTIÓN ORIENTADA A RESULTADOS; ACCESIBILIDAD DE LA POBLACIÓN; CON PROCESOS OPTIMIZADOS Y PROCEDIMIENTOS ADMINISTRATIVOS SIMPLIFICADOS.

CODIGO	ACTIVIDAD OPERATIVA	UBIGEO	U.M.	PRIORIDAD	PERIODO MULTIANUAL	PROGRAMACION MENSUAL META	01	02	03	04	05	06	07	08	09	10	11	12	TOTAL ANUAL
						FISICO	0.00	1.00	3.00	5.00	6.00	5.00	5.00	7.00	8.00	8.00	7.00	5.00	60.00
					2023	COSTEO S/	16,209.00	16,209.00	16,209.00	16,209.00	16,209.00	16,209.00	16,209.00	16,209.00	16,209.00	16,209.00	16,209.00	16,209.00	194,508.00
						FISICO	0.00	1.00	3.00	5.00	6.00	5.00	5.00	7.00	8.00	8.00	7.00	5.00	60.00
AOI00012400246	BAJAS Y ALTAS DE BIENES PATRIMONIALES	150101 - LIMA	INFORME	Muy Alta	2024	COSTEO S/	16,209.00	16,209.00	16,209.00	16,209.00	16,209.00	16,209.00	16,209.00	16,209.00	16,209.00	16,209.00	16,209.00	16,209.00	194,508.00
						FISICO	0.00	1.00	3.00	5.00	6.00	5.00	5.00	7.00	8.00	8.00	7.00	5.00	60.00
					2025	COSTEO S/	16,209.00	16,209.00	16,209.00	16,209.00	16,209.00	16,209.00	16,209.00	16,209.00	16,209.00	16,209.00	16,209.00	16,209.00	194,508.00

AOI00012400247	INVENTARIO ANUAL DE BIENES PATRIMONIALES	150101 - LIMA	INFORME	Muy Alta	2023	FISICO	0.00	0.00	0.00	2.00	0.00	0.00	0.00	0.00	0.00	0.00	0.00	0.00	2.00
						COSTEO S/	16,209.00	16,209.00	16,209.00	16,209.00	16,209.00	16,209.00	16,209.00	16,209.00	16,209.00	16,209.00	16,209.00	16,209.00	194,508.00
					2024	FISICO	0.00	0.00	0.00	2.00	0.00	0.00	0.00	0.00	0.00	0.00	0.00	0.00	2.00
						COSTEO S/	16,209.00	16,209.00	16,209.00	16,209.00	16,209.00	16,209.00	16,209.00	16,209.00	16,209.00	16,209.00	16,209.00	16,209.00	194,508.00
					2025	FISICO	0.00	0.00	0.00	2.00	0.00	0.00	0.00	0.00	0.00	0.00	0.00	0.00	2.00
						COSTEO S/	16,209.00	16,209.00	16,209.00	16,209.00	16,209.00	16,209.00	16,209.00	16,209.00	16,209.00	16,209.00	16,209.00	16,209.00	194,508.00

CENTRO DE COSTO: 08.04.05 - ALMACEN CENTRAL

OEI.04 - FORTALECER LA RECTORÍA Y LA GOBERNANZA SOBRE EL SISTEMA DE SALUD; Y LA GESTIÓN INSTITUCIONAL; PARA EL DESEMPEÑO EFICIENTE; ÉTICO E ÍNTEGRO; EN EL MARCO DE LA MODERNIZACIÓN DE LA GESTIÓN PÚBLICA

AEI.04.02 - GESTIÓN ORIENTADA A RESULTADOS AL SERVICIO DE LA POBLACIÓN; CON PROCESOS OPTIMIZADOS Y PROCEDIMIENTOS ADMINISTRATIVOS SIMPLIFICADOS.

CODIGO	ACTIVIDAD OPERATIVA	UBIGEO	U.M.	PRIORIDAD	PERIODO MULTIANUAL	META	PROGRAMACION MENSUAL 01	02	03	04	05	06	07	08	09	10	11	12	TOTAL ANUAL
AOI00012400251	DISTRIBUCION DE BIENES A USUARIOS INTERNOS Y EXTERNOS	150101 - LIMA	DOCUMENTO	Muy Alta	2023	FISICO	0.00	200.00	120.00	170.00	180.00	200.00	220.00	230.00	250.00	250.00	265.00	280.00	2,365.00
						COSTEO S/	16,209.00	16,209.00	16,209.00	16,209.00	16,209.00	16,209.00	16,209.00	16,209.00	16,209.00	16,209.00	16,209.00	16,209.00	194,508.00
					2024	FISICO	0.00	200.00	130.00	180.00	180.00	200.00	230.00	240.00	260.00	270.00	275.00	290.00	2,455.00
						COSTEO S/	16,209.00	16,209.00	16,209.00	16,209.00	16,209.00	16,209.00	16,209.00	16,209.00	16,209.00	16,209.00	16,209.00	16,209.00	194,508.00
					2025	FISICO	0.00	200.00	130.00	180.00	180.00	200.00	230.00	240.00	260.00	270.00	275.00	290.00	2,455.00
						COSTEO S/	16,209.00	16,209.00	16,209.00	16,209.00	16,209.00	16,209.00	16,209.00	16,209.00	16,209.00	16,209.00	16,209.00	16,209.00	194,508.00
AOI00012400252	RECEPCION DE BIENES INGRESADOS	150101 - LIMA	ACTA DE RECEPCION	Muy Alta	2023	FISICO	0.00	10.00	15.00	40.00	45.00	45.00	50.00	55.00	60.00	60.00	80.00	85.00	545.00
						COSTEO S/	16,208.00	16,208.00	16,208.00	16,208.00	16,208.00	16,208.00	16,208.00	16,208.00	16,208.00	16,208.00	16,208.00	16,211.00	194,499.00
					2024	FISICO	0.00	10.00	20.00	40.00	45.00	55.00	65.00	70.00	70.00	85.00	90.00	95.00	645.00
						COSTEO S/	16,208.00	16,208.00	16,208.00	16,208.00	16,208.00	16,208.00	16,208.00	16,208.00	16,208.00	16,208.00	16,208.00	16,211.00	194,499.00
					2025	FISICO	0.00	10.00	20.00	45.00	45.00	60.00	65.00	70.00	70.00	85.00	90.00	95.00	655.00
						COSTEO S/	16,208.00	16,208.00	16,208.00	16,208.00	16,208.00	16,208.00	16,208.00	16,208.00	16,208.00	16,208.00	16,208.00	16,211.00	194,499.00
AOI00012400698	ELABORACION DE DOCUMENTOS	150101 - LIMA	DOCUMENTO	Alta	2023	FISICO	4.00	6.00	8.00	9.00	10.00	10.00	10.00	10.00	10.00	10.00	10.00	10.00	107.00
						COSTEO S/	6,436.00	6,436.00	6,436.00	6,436.00	6,436.00	6,436.00	6,436.00	6,436.00	6,436.00	6,436.00	6,436.00	6,436.00	77,232.00
					2024	FISICO	5.00	6.00	8.00	9.00	10.00	10.00	10.00	10.00	10.00	10.00	10.00	10.00	108.00
						COSTEO S/	6,436.00	6,436.00	6,436.00	6,436.00	6,436.00	6,436.00	6,436.00	6,436.00	6,436.00	6,436.00	6,436.00	6,436.00	77,232.00
					2025	FISICO	6.00	8.00	8.00	10.00	10.00	12.00	14.00	14.00	15.00	17.00	18.00	20.00	152.00
						COSTEO S/	6,436.00	6,436.00	6,436.00	6,436.00	6,436.00	6,436.00	6,436.00	6,436.00	6,436.00	6,436.00	6,436.00	6,436.00	77,232.00

CENTRO DE COSTO: 08.04.06 - LICITACIONES Y CONCURSOS PUBLICOS

OEI.04 - FORTALECER LA RECTORÍA Y LA GOBERNANZA SOBRE EL SISTEMA DE SALUD; Y LA GESTIÓN INSTITUCIONAL; PARA EL DESEMPEÑO EFICIENTE; ÉTICO E ÍNTEGRO; EN EL MARCO DE LA MODERNIZACIÓN DE LA GESTIÓN PÚBLICA

AEI.04.02 - GESTIÓN ORIENTADA A RESULTADOS AL SERVICIO DE LA POBLACIÓN; CON PROCESOS OPTIMIZADOS Y PROCEDIMIENTOS ADMINISTRATIVOS SIMPLIFICADOS.

CODIGO	ACTIVIDAD OPERATIVA	UBIGEO	U.M.	PRIORIDAD	PERIODO MULTIANUAL	META	PROGRAMACION MENSUAL 01	02	03	04	05	06	07	08	09	10	11	12	TOTAL ANUAL
AOI00012400254	PREPARACION Y CONDUCCION DE PROCEDIMIENTO DE SELECCION	150101 - LIMA	PROCESO CONVOCADO	Alta	2023	FISICO	0.00	0.00	1.00	1.00	1.00	1.00	1.00	1.00	1.00	1.00	1.00	1.00	10.00
						COSTEO S/	16,208.00	16,208.00	16,208.00	16,208.00	16,208.00	16,208.00	16,208.00	16,208.00	16,208.00	16,208.00	16,208.00	16,208.00	194,496.00
					2024	FISICO	0.00	0.00	1.00	1.00	1.00	1.00	2.00	1.00	1.00	1.00	1.00	1.00	11.00
						COSTEO	16,208.00	16,208.00	16,208.00	16,208.00	16,208.00	16,208.00	16,208.00	16,208.00	16,208.00	16,208.00	16,208.00	16,208.00	194,496.00

						S/													
						FISICO	0.00	0.00	1.00	1.00	1.00	2.00	1.00	1.00	1.00	1.00	1.00	1.00	11.00
					2025	COSTEO S/	16,208.00	16,208.00	16,208.00	16,208.00	16,208.00	16,208.00	16,208.00	16,208.00	16,208.00	16,208.00	16,208.00	16,208.00	194,496.00

CENTRO DE COSTO: 08.05.01 - JEFATURA DE LA OFICINA DE SERVICIOS GENERALES

OEI.02 - GARANTIZAR EL ACCESO A CUIDADOS Y SERVICIOS DE SALUD DE CALIDAD ORGANIZADOS EN REDES INTEGRADAS DE SALUD; CENTRADAS EN LA PERSONA; FAMILIA Y COMUNIDAD; CON ÉNFASIS EN LA PROMOCIÓN DE LA SALUD Y LA PRE

AEI.02.03 - REDES INTEGRADAS DE SALUD; IMPLEMENTADAS PROGRESIVAMENTE A NIVEL NACIONAL.

CODIGO	ACTIVIDAD OPERATIVA	UBIGEO	U.M.	PRIORIDAD	PERIODO MULTIANUAL	META	PROGRAMACION MENSUAL 01	02	03	04	05	06	07	08	09	10	11	12	TOTAL ANUAL
						FISICO	2.00	2.00	2.00	2.00	2.00	2.00	2.00	2.00	2.00	2.00	2.00	2.00	24.00
					2023	COSTEO S/	1,810.00	1,810.00	1,810.00	1,810.00	1,810.00	1,810.00	1,810.00	1,810.00	1,810.00	1,810.00	1,810.00	1,810.00	21,720.00
						FISICO	2.00	2.00	2.00	2.00	2.00	2.00	2.00	2.00	2.00	2.00	2.00	2.00	24.00
AOI00012400433	SEGUIMIENTO DE ACCIONES ADMINISTRATIVAS	150101 - LIMA	ACCION	Muy Alta	2024	COSTEO S/	1,810.00	1,810.00	1,810.00	1,810.00	1,810.00	1,810.00	1,810.00	1,810.00	1,810.00	1,810.00	1,810.00	1,810.00	21,720.00
						FISICO	2.00	2.00	2.00	2.00	2.00	2.00	2.00	2.00	2.00	2.00	2.00	2.00	24.00
					2025	COSTEO S/	1,810.00	1,810.00	1,810.00	1,810.00	1,810.00	1,810.00	1,810.00	1,810.00	1,810.00	1,810.00	1,810.00	1,810.00	21,720.00

CENTRO DE COSTO: 08.05.02 - IMPRENTA

OEI.02 - GARANTIZAR EL ACCESO A CUIDADOS Y SERVICIOS DE SALUD DE CALIDAD ORGANIZADOS EN REDES INTEGRADAS DE SALUD; CENTRADAS EN LA PERSONA; FAMILIA Y COMUNIDAD; CON ÉNFASIS EN LA PROMOCIÓN DE LA SALUD Y LA PRE

AEI.02.03 - REDES INTEGRADAS DE SALUD; IMPLEMENTADAS PROGRESIVAMENTE A NIVEL NACIONAL.

CODIGO	ACTIVIDAD OPERATIVA	UBIGEO	U.M.	PRIORIDAD	PERIODO MULTIANUAL	META	PROGRAMACION MENSUAL 01	02	03	04	05	06	07	08	09	10	11	12	TOTAL ANUAL
						FISICO	1.00	1.00	1.00	1.00	1.00	1.00	1.00	1.00	1.00	1.00	1.00	1.00	12.00
					2023	COSTEO S/	1,810.00	1,810.00	1,810.00	1,810.00	1,810.00	1,810.00	1,810.00	1,810.00	1,810.00	1,810.00	1,810.00	1,810.00	21,720.00
						FISICO	1.00	1.00	1.00	1.00	1.00	1.00	1.00	1.00	1.00	1.00	1.00	1.00	12.00
AOI00012400432	IMPRESIONES OFICIALES DE DOCUMENTOS	150101 - LIMA	INFORME	Muy Alta	2024	COSTEO S/	1,810.00	1,810.00	1,810.00	1,810.00	1,810.00	1,810.00	1,810.00	1,810.00	1,810.00	1,810.00	1,810.00	1,810.00	21,720.00
						FISICO	1.00	1.00	1.00	1.00	1.00	1.00	1.00	1.00	1.00	1.00	1.00	1.00	12.00
					2025	COSTEO S/	1,810.00	1,810.00	1,810.00	1,810.00	1,810.00	1,810.00	1,810.00	1,810.00	1,810.00	1,810.00	1,810.00	1,810.00	21,720.00

CENTRO DE COSTO: 08.05.03 - LAVANDERIA Y COSTURA

OEI.02 - GARANTIZAR EL ACCESO A CUIDADOS Y SERVICIOS DE SALUD DE CALIDAD ORGANIZADOS EN REDES INTEGRADAS DE SALUD; CENTRADAS EN LA PERSONA; FAMILIA Y COMUNIDAD; CON ÉNFASIS EN LA PROMOCIÓN DE LA SALUD Y LA PRE

AEI.02.03 - REDES INTEGRADAS DE SALUD; IMPLEMENTADAS PROGRESIVAMENTE A NIVEL NACIONAL.

CODIGO	ACTIVIDAD OPERATIVA	UBIGEO	U.M.	PRIORIDAD	PERIODO MULTIANUAL	META	PROGRAMACION MENSUAL 01	02	03	04	05	06	07	08	09	10	11	12	TOTAL ANUAL
						FISICO	1.00	1.00	1.00	1.00	1.00	1.00	1.00	1.00	1.00	1.00	1.00	1.00	12.00
					2023	COSTEO S/	1,810.00	1,810.00	1,810.00	1,810.00	1,810.00	1,810.00	1,810.00	1,810.00	1,810.00	1,810.00	1,810.00	1,810.00	21,720.00
						FISICO	1.00	1.00	1.00	1.00	1.00	1.00	1.00	1.00	1.00	1.00	1.00	1.00	12.00
AOI00012400431	REALIZAR EL INVENTARIO DE ROPA DE LAVANDERIA	150101 - LIMA	ACCION	Muy Alta	2024	COSTEO S/	1,810.00	1,810.00	1,810.00	1,810.00	1,810.00	1,810.00	1,810.00	1,810.00	1,810.00	1,810.00	1,810.00	1,810.00	21,720.00
						FISICO	1.00	1.00	1.00	1.00	1.00	1.00	1.00	1.00	1.00	1.00	1.00	1.00	12.00
					2025	COSTEO S/	1,810.00	1,810.00	1,810.00	1,810.00	1,810.00	1,810.00	1,810.00	1,810.00	1,810.00	1,810.00	1,810.00	1,810.00	21,720.00

CENTRO DE COSTO: 08.05.04 - LIMPIEZA

OEI.02 - GARANTIZAR EL ACCESO A CUIDADOS Y SERVICIOS DE SALUD DE CALIDAD ORGANIZADOS EN REDES INTEGRADAS DE SALUD; CENTRADAS EN LA PERSONA; FAMILIA Y COMUNIDAD; CON ÉNFASIS EN LA PROMOCIÓN DE LA SALUD Y LA PRE

AEI.02.03 - REDES INTEGRADAS DE SALUD; IMPLEMENTADAS PROGRESIVAMENTE A NIVEL NACIONAL.

CODIGO	ACTIVIDAD OPERATIVA	UBIGEO	U.M.	PRIORIDAD	PERIODO MULTIANUAL	META	PROGRAMACION MENSUAL 01	02	03	04	05	06	07	08	09	10	11	12	TOTAL ANUAL
					2023	FISICO	20.00	20.00	20.00	20.00	20.00	20.00	20.00	20.00	20.00	20.00	20.00	20.00	240.00
						COSTEO S/	148,791.00	148,791.00	148,791.00	148,791.00	148,791.00	148,791.00	148,791.00	148,791.00	148,791.00	148,791.00	148,791.00	148,799.00	1,785,500.00
AOI00012400429	REALIZAR ACTIVIDADES DE LIMPIEZA GENERAL Y ORNATO	150101 - LIMA	ACCION	Muy Alta	2024	FISICO	20.00	20.00	20.00	20.00	20.00	20.00	20.00	20.00	20.00	20.00	20.00	20.00	240.00
						COSTEO S/	148,791.00	148,791.00	148,791.00	148,791.00	148,791.00	148,791.00	148,791.00	148,791.00	148,791.00	148,791.00	148,791.00	148,799.00	1,785,500.00
					2025	FISICO	20.00	20.00	20.00	20.00	20.00	20.00	20.00	20.00	20.00	20.00	20.00	20.00	240.00
						COSTEO S/	148,791.00	148,791.00	148,791.00	148,791.00	148,791.00	148,791.00	148,791.00	148,791.00	148,791.00	148,791.00	148,791.00	148,799.00	1,785,500.00

CENTRO DE COSTO: 08.05.05 - SEGURIDAD Y VIGILANCIA

OEI.02 - GARANTIZAR EL ACCESO A CUIDADOS Y SERVICIOS DE SALUD DE CALIDAD ORGANIZADOS EN REDES INTEGRADAS DE SALUD; CENTRADAS EN LA PERSONA; FAMILIA Y COMUNIDAD; CON ÉNFASIS EN LA PROMOCIÓN DE LA SALUD Y LA PRE

AEI.02.03 - REDES INTEGRADAS DE SALUD; IMPLEMENTADAS PROGRESIVAMENTE A NIVEL NACIONAL.

CODIGO	ACTIVIDAD OPERATIVA	UBIGEO	U.M.	PRIORIDAD	PERIODO MULTIANUAL	META	PROGRAMACION MENSUAL 01	02	03	04	05	06	07	08	09	10	11	12	TOTAL ANUAL
					2023	FISICO	20.00	20.00	20.00	20.00	20.00	20.00	20.00	20.00	20.00	20.00	20.00	20.00	240.00
						COSTEO S/	130,644.00	130,644.00	130,644.00	130,644.00	130,644.00	130,644.00	130,644.00	130,644.00	130,644.00	130,644.00	130,644.00	130,644.00	1,567,728.00
AOI00012400425	PROGRAMAR DIRIGIR COORDINAR Y CONTROLAR LA EJECUCION DE ACTIVIDADES DE SEGURIDAD Y VIGILANCIA INTERNA	150101 - LIMA		Muy Alta	2024	FISICO	20.00	20.00	20.00	20.00	20.00	20.00	20.00	20.00	20.00	20.00	20.00	20.00	240.00
						COSTEO S/	130,644.00	130,644.00	130,644.00	130,644.00	130,644.00	130,644.00	130,644.00	130,644.00	130,644.00	130,644.00	130,644.00	130,644.00	1,567,728.00
					2025	FISICO	20.00	20.00	20.00	20.00	20.00	20.00	20.00	20.00	20.00	20.00	20.00	20.00	240.00
						COSTEO S/	130,644.00	130,644.00	130,644.00	130,644.00	130,644.00	130,644.00	130,644.00	130,644.00	130,644.00	130,644.00	130,644.00	130,644.00	1,567,728.00

CENTRO DE COSTO: 08.05.06 - INGENIERIA CLINICA

OEI.02 - GARANTIZAR EL ACCESO A CUIDADOS Y SERVICIOS DE SALUD DE CALIDAD ORGANIZADOS EN REDES INTEGRADAS DE SALUD; CENTRADAS EN LA PERSONA; FAMILIA Y COMUNIDAD; CON ÉNFASIS EN LA PROMOCIÓN DE LA SALUD Y LA PRE

AEI.02.03 - REDES INTEGRADAS DE SALUD; IMPLEMENTADAS PROGRESIVAMENTE A NIVEL NACIONAL.

CODIGO	ACTIVIDAD OPERATIVA	UBIGEO	U.M.	PRIORIDAD	PERIODO MULTIANUAL	META	PROGRAMACION MENSUAL 01	02	03	04	05	06	07	08	09	10	11	12	TOTAL ANUAL
					2023	FISICO	0.00	0.00	0.00	0.00	0.00	0.00	0.00	0.00	0.00	0.00	0.00	1.00	1.00
						COSTEO S/	2,582.00	2,582.00	2,582.00	2,582.00	2,582.00	2,582.00	2,582.00	2,582.00	2,582.00	2,582.00	2,582.00	2,587.00	30,989.00
AOI00012400272	PLAN DE MANTENIMIENTO PREVENTIVO Y CORRECTIVO DE EQUIPOS BIOMEDICOS	150101 - LIMA		Muy Alta	2024	FISICO	0.00	0.00	0.00	0.00	0.00	0.00	0.00	0.00	0.00	0.00	0.00	1.00	1.00
						COSTEO S/	2,582.00	2,582.00	2,582.00	2,582.00	2,582.00	2,582.00	2,582.00	2,582.00	2,582.00	2,582.00	2,582.00	2,587.00	30,989.00
					2025	FISICO	0.00	0.00	0.00	0.00	0.00	0.00	0.00	0.00	0.00	0.00	0.00	1.00	1.00
						COSTEO S/	2,582.00	2,582.00	2,582.00	2,582.00	2,582.00	2,582.00	2,582.00	2,582.00	2,582.00	2,582.00	2,582.00	2,587.00	30,989.00
					2023	FISICO	2.00	4.00	12.00	12.00	12.00	10.00	12.00	12.00	12.00	12.00	9.00	11.00	120.00
						COSTEO S/	9,856.00	9,856.00	9,856.00	9,856.00	9,856.00	9,856.00	9,856.00	9,856.00	9,856.00	9,856.00	9,856.00	9,854.00	118,270.00
AOI00012400273	MANTENIMIENTO PREVENTIVO Y CORRECTIVO DE EQUIPOS BIOMEDICOS	150101 - LIMA	EQUIPO	Muy Alta	2024	FISICO	2.00	4.00	12.00	12.00	12.00	10.00	12.00	12.00	12.00	12.00	9.00	11.00	120.00
						COSTEO S/	9,856.00	9,856.00	9,856.00	9,856.00	9,856.00	9,856.00	9,856.00	9,856.00	9,856.00	9,856.00	9,856.00	9,854.00	118,270.00
					2025	FISICO	2.00	4.00	12.00	12.00	12.00	10.00	12.00	12.00	12.00	17.00	9.00	16.00	130.00
						COSTEO S/	9,856.00	9,856.00	9,856.00	9,856.00	9,856.00	9,856.00	9,856.00	9,856.00	9,856.00	9,856.00	9,856.00	9,854.00	118,270.00
AOI00012400276	MANTENIMIENTO PREVENTIVO Y CORRECTIVO DE EQUIPOS	150101 - LIMA	EQUIPO	Muy Alta	2023	FISICO	8.00	8.00	8.00	9.00	9.00	9.00	9.00	9.00	9.00	10.00	10.00	12.00	110.00

	ELECTROMECANICOS					COSTEO S/	7,356.00	7,356.00	7,356.00	7,356.00	7,356.00	7,356.00	7,356.00	7,356.00	7,356.00	7,356.00	7,356.00	7,356.00	88,272.00
						FISICO	8.00	8.00	8.00	9.00	9.00	9.00	9.00	9.00	9.00	10.00	10.00	12.00	110.00
					2024	COSTEO S/	7,356.00	7,356.00	7,356.00	7,356.00	7,356.00	7,356.00	7,356.00	7,356.00	7,356.00	7,356.00	7,356.00	7,356.00	88,272.00
						FISICO	8.00	8.00	8.00	9.00	9.00	9.00	9.00	9.00	9.00	10.00	10.00	12.00	110.00
					2025	COSTEO S/	7,356.00	7,356.00	7,356.00	7,356.00	7,356.00	7,356.00	7,356.00	7,356.00	7,356.00	7,356.00	7,356.00	7,356.00	88,272.00
						FISICO	0.00	5.00	6.00	5.00	6.00	5.00	10.00	9.00	10.00	5.00	10.00	9.00	80.00
					2023	COSTEO S/	7,356.00	7,356.00	7,356.00	7,356.00	7,356.00	7,356.00	7,356.00	7,356.00	7,356.00	7,356.00	7,356.00	7,356.00	88,272.00
AOI00012400277	APOYAR CON LA EET Y TDR DE EQUIPOS BIOMEDICOS ELECTROMECANICOS MOBILIARIO CLINICO	150101 - LIMA	ACCION	Muy Alta		FISICO	0.00	5.00	6.00	5.00	6.00	5.00	10.00	9.00	10.00	5.00	10.00	9.00	80.00
					2024	COSTEO S/	7,356.00	7,356.00	7,356.00	7,356.00	7,356.00	7,356.00	7,356.00	7,356.00	7,356.00	7,356.00	7,356.00	7,356.00	88,272.00
						FISICO	0.00	5.00	6.00	5.00	6.00	5.00	10.00	9.00	10.00	5.00	10.00	9.00	80.00
					2025	COSTEO S/	7,356.00	7,356.00	7,356.00	7,356.00	7,356.00	7,356.00	7,356.00	7,356.00	7,356.00	7,356.00	7,356.00	7,356.00	88,272.00

CENTRO DE COSTO: 08.05.07 - ELECTRICIDAD

OEI.02 - GARANTIZAR EL ACCESO A CUIDADOS Y SERVICIOS DE SALUD DE CALIDAD ORGANIZADOS EN REDES INTEGRADAS DE SALUD; CENTRADAS EN LA PERSONA; FAMILIA Y COMUNIDAD; CON ÉNFASIS EN LA PROMOCIÓN DE LA SALUD Y LA PRE

AEI.02.03 - REDES INTEGRADAS DE SALUD; IMPLEMENTADAS PROGRESIVAMENTE A NIVEL NACIONAL.

CODIGO	ACTIVIDAD OPERATIVA	UBIGEO	U.M.	PRIORIDAD	PERIODO MULTIANUAL	META	PROGRAMACION MENSUAL 01	02	03	04	05	06	07	08	09	10	11	12	TOTAL ANUAL
						FISICO	7.00	7.00	7.00	7.00	7.00	7.00	7.00	7.00	7.00	7.00	7.00	7.00	84.00
					2023	COSTEO S/	130,644.00	130,644.00	130,644.00	130,644.00	130,644.00	130,644.00	130,644.00	130,644.00	130,644.00	130,644.00	130,644.00	130,644.00	1,567,728.00
						FISICO	7.00	7.00	7.00	7.00	7.00	7.00	7.00	7.00	7.00	7.00	7.00	7.00	84.00
AOI00012400427	INSTALACION REPARACION Y MANTENIMIENTO DE CIRCUITOS ELECTRICOS Y ELECTROMECANICOS	150101 - LIMA	ACCION	Muy Alta	2024	COSTEO S/	130,644.00	130,644.00	130,644.00	130,644.00	130,644.00	130,644.00	130,644.00	130,644.00	130,644.00	130,644.00	130,644.00	130,644.00	1,567,728.00
						FISICO	7.00	7.00	7.00	7.00	7.00	7.00	7.00	7.00	7.00	7.00	7.00	7.00	84.00
					2025	COSTEO S/	130,644.00	130,644.00	130,644.00	130,644.00	130,644.00	130,644.00	130,644.00	130,644.00	130,644.00	130,644.00	130,644.00	130,644.00	1,567,728.00

CENTRO DE COSTO: 08.05.08 - TRANSPORTE

OEI.02 - GARANTIZAR EL ACCESO A CUIDADOS Y SERVICIOS DE SALUD DE CALIDAD ORGANIZADOS EN REDES INTEGRADAS DE SALUD; CENTRADAS EN LA PERSONA; FAMILIA Y COMUNIDAD; CON ÉNFASIS EN LA PROMOCIÓN DE LA SALUD Y LA PRE

AEI.02.03 - REDES INTEGRADAS DE SALUD; IMPLEMENTADAS PROGRESIVAMENTE A NIVEL NACIONAL.

CODIGO	ACTIVIDAD OPERATIVA	UBIGEO	U.M.	PRIORIDAD	PERIODO MULTIANUAL	META	PROGRAMACION MENSUAL 01	02	03	04	05	06	07	08	09	10	11	12	TOTAL ANUAL
						FISICO	1.00	1.00	1.00	1.00	1.00	1.00	1.00	1.00	1.00	1.00	1.00	1.00	12.00
					2023	COSTEO S/	130,644.00	130,644.00	130,644.00	130,644.00	130,644.00	130,644.00	130,644.00	130,644.00	130,644.00	130,644.00	130,644.00	130,659.00	1,567,743.00
						FISICO	1.00	1.00	1.00	1.00	1.00	1.00	1.00	1.00	1.00	1.00	1.00	1.00	12.00
AOI00012400691	PROGRAMAR CONTROLAR Y COORDINAR LA EJECUCION DE ACTIVIDADES DE LAS UNIDADES MOVILES	150101 - LIMA	ACCION	Muy Alta	2024	COSTEO S/	130,644.00	130,644.00	130,644.00	130,644.00	130,644.00	130,644.00	130,644.00	130,644.00	130,644.00	130,644.00	130,644.00	130,659.00	1,567,743.00
						FISICO	1.00	1.00	1.00	1.00	1.00	1.00	1.00	1.00	1.00	1.00	1.00	1.00	12.00
					2025	COSTEO S/	130,644.00	130,644.00	130,644.00	130,644.00	130,644.00	130,644.00	130,644.00	130,644.00	130,644.00	130,644.00	130,644.00	130,659.00	1,567,743.00
						FISICO	0.00	0.00	0.00	0.00	0.00	2.00	0.00	0.00	2.00	0.00	0.00	2.00	6.00
AOI00012400692	MANTENIMIENTO PREVENTIVO Y CORRECTIVO DE VEHICULOS	150101 - LIMA	INFORME	Muy Alta	2023	COSTEO S/	30,041.00	30,041.00	30,041.00	30,041.00	30,041.00	30,041.00	30,041.00	30,041.00	30,041.00	30,041.00	30,041.00	30,041.00	360,492.00
						FISICO	0.00	0.00	0.00	0.00	0.00	2.00	0.00	0.00	2.00	0.00	0.00	2.00	6.00
					2024	COSTEO S/	30,041.00	30,041.00	30,041.00	30,041.00	30,041.00	30,041.00	30,041.00	30,041.00	30,041.00	30,041.00	30,041.00	30,041.00	360,492.00

					2025	FISICO	0.00	0.00	0.00	0.00	0.00	2.00	0.00	0.00	2.00	0.00	0.00	2.00	6.00
						COSTEO S/	30,041.00	30,041.00	30,041.00	30,041.00	30,041.00	30,041.00	30,041.00	30,041.00	30,041.00	30,041.00	30,041.00	30,041.00	360,492.00

CENTRO DE COSTO: 08.05.09 - MANTENIMIENTO

OEI.02 - GARANTIZAR EL ACCESO A CUIDADOS Y SERVICIOS DE SALUD DE CALIDAD ORGANIZADOS EN REDES INTEGRADAS DE SALUD; CENTRADAS EN LA PERSONA; FAMILIA Y COMUNIDAD; CON ÉNFASIS EN LA PROMOCIÓN DE LA SALUD Y LA PRE

AEI.02.03 - REDES INTEGRADAS DE SALUD; IMPLEMENTADAS PROGRESIVAMENTE A NIVEL NACIONAL.

CODIGO	ACTIVIDAD OPERATIVA	UBIGEO	U.M.	PRIORIDAD	PERIODO MULTIANUAL	META	PROGRAMACION MENSUAL 01	02	03	04	05	06	07	08	09	10	11	12	TOTAL ANUAL
						FISICO	0.00	0.00	0.00	0.00	0.00	0.00	0.00	0.00	0.00	0.00	0.00	1.00	1.00
					2023	COSTEO S/	4,970.00	4,970.00	4,970.00	4,970.00	4,970.00	4,970.00	4,970.00	4,970.00	4,970.00	4,970.00	4,970.00	4,962.00	59,632.00
						FISICO	0.00	0.00	0.00	0.00	0.00	0.00	0.00	0.00	0.00	0.00	0.00	1.00	1.00
AOI00012400511	PLAN DE MANTENIMIENTO PREVENTIVO Y CORRECTIVO DE INFRAESTRUCTURA	150101 - LIMA	PLAN	Muy Alta	2024	COSTEO S/	4,970.00	4,970.00	4,970.00	4,970.00	4,970.00	4,970.00	4,970.00	4,970.00	4,970.00	4,970.00	4,970.00	4,962.00	59,632.00
						FISICO	0.00	0.00	0.00	0.00	0.00	0.00	0.00	0.00	0.00	0.00	0.00	1.00	1.00
					2025	COSTEO S/	4,970.00	4,970.00	4,970.00	4,970.00	4,970.00	4,970.00	4,970.00	4,970.00	4,970.00	4,970.00	4,970.00	4,962.00	59,632.00
						FISICO	0.00	0.00	0.00	0.00	0.00	0.00	2.00	2.00	2.00	2.00	2.00	2.00	12.00
					2023	COSTEO S/	34,396.00	34,396.00	34,396.00	34,396.00	34,396.00	34,396.00	34,396.00	34,396.00	34,396.00	34,396.00	34,396.00	34,391.00	412,747.00
						FISICO	0.00	0.00	0.00	0.00	0.00	0.00	2.00	2.00	2.00	2.00	2.00	2.00	12.00
AOI00012400512	MANTENIMIENTO DE INFRAESTRUCTURA	150101 - LIMA		Muy Alta	2024	COSTEO S/	34,396.00	34,396.00	34,396.00	34,396.00	34,396.00	34,396.00	34,396.00	34,396.00	34,396.00	34,396.00	34,396.00	34,391.00	412,747.00
						FISICO	0.00	0.00	0.00	0.00	0.00	0.00	2.00	2.00	2.00	2.00	2.00	2.00	12.00
					2025	COSTEO S/	34,396.00	34,396.00	34,396.00	34,396.00	34,396.00	34,396.00	34,396.00	34,396.00	34,396.00	34,396.00	34,396.00	34,391.00	412,747.00
						FISICO	8.00	8.00	8.00	8.00	8.00	8.00	8.00	8.00	8.00	8.00	8.00	8.00	96.00
					2023	COSTEO S/	14,648.00	14,648.00	14,648.00	14,648.00	14,648.00	14,648.00	14,648.00	14,648.00	14,648.00	14,648.00	14,651.00	14,650.00	175,781.00
						FISICO	8.00	8.00	8.00	8.00	8.00	8.00	8.00	8.00	8.00	8.00	8.00	8.00	96.00
AOI00012400513	REALIZAR ACTIVIDADES DE INSTALACION REPARACION Y MANTENIMIENTO DE CIRCUITOS ELECTRICOS Y ELECTROMECNICOS	150101 - LIMA	ACCION	Muy Alta	2024	COSTEO S/	14,648.00	14,648.00	14,648.00	14,648.00	14,648.00	14,648.00	14,648.00	14,648.00	14,648.00	14,648.00	14,651.00	14,650.00	175,781.00
						FISICO	8.00	8.00	8.00	8.00	8.00	8.00	8.00	8.00	8.00	8.00	8.00	8.00	96.00
					2025	COSTEO S/	14,648.00	14,648.00	14,648.00	14,648.00	14,648.00	14,648.00	14,648.00	14,648.00	14,648.00	14,648.00	14,651.00	14,650.00	175,781.00
						FISICO	0.00	0.00	0.00	0.00	0.00	0.00	0.00	0.00	0.00	0.00	0.00	1.00	1.00
					2023	COSTEO S/	18,030.00	18,030.00	18,030.00	18,030.00	18,030.00	18,030.00	18,030.00	18,030.00	18,030.00	18,030.00	18,030.00	18,030.00	216,360.00
						FISICO	0.00	0.00	0.00	0.00	0.00	0.00	0.00	0.00	0.00	0.00	0.00	1.00	1.00
AOI00012400514	PLAN DE MANTENIMIENTO PREVENTIVO Y CORRECTIVO DE MOBILIARIO	150101 - LIMA	PLAN	Muy Alta	2024	COSTEO S/	18,030.00	18,030.00	18,030.00	18,030.00	18,030.00	18,030.00	18,030.00	18,030.00	18,030.00	18,030.00	18,030.00	18,030.00	216,360.00
						FISICO	0.00	0.00	0.00	0.00	0.00	0.00	0.00	0.00	0.00	0.00	0.00	1.00	1.00
					2025	COSTEO S/	18,030.00	18,030.00	18,030.00	18,030.00	18,030.00	18,030.00	18,030.00	18,030.00	18,030.00	18,030.00	18,030.00	18,030.00	216,360.00
						FISICO	0.00	0.00	0.00	0.00	0.00	0.00	0.00	0.00	0.00	0.00	0.00	1.00	1.00
AOI00012400515	PLAN DE MANTENIMIENTO PREVENTIVO Y CORRECTIVO DE EQUIPOS ELECTROMECANICOS	150101 - LIMA	PLAN	Muy Alta	2023	COSTEO S/	27,517.00	27,517.00	27,517.00	27,517.00	27,517.00	27,517.00	27,517.00	27,517.00	27,517.00	27,517.00	27,517.00	27,514.00	330,201.00
						FISICO	0.00	0.00	0.00	0.00	0.00	0.00	0.00	0.00	0.00	0.00	0.00	1.00	1.00
					2024	COSTEO S/	27,517.00	27,517.00	27,517.00	27,517.00	27,517.00	27,517.00	27,517.00	27,517.00	27,517.00	27,517.00	27,517.00	27,514.00	330,201.00
					2025	FISICO	0.00	0.00	0.00	0.00	0.00	0.00	0.00	0.00	0.00	0.00	0.00	1.00	1.00

						COSTEO S/	27,517.00	27,517.00	27,517.00	27,517.00	27,517.00	27,517.00	27,517.00	27,517.00	27,517.00	27,517.00	27,517.00	27,514.00	330,201.00
					2023	FISICO	1.00	1.00	1.00	1.00	1.00	1.00	1.00	1.00	1.00	1.00	1.00	1.00	12.00
						COSTEO S/	1,229.00	1,229.00	1,229.00	1,229.00	1,229.00	1,229.00	1,229.00	1,229.00	1,229.00	1,229.00	1,229.00	1,229.00	14,748.00
AOI00012400516	MANTENIMIENTO PREVENTIVO Y CORRECTIVO DE MOBILIARIO	150101 - LIMA	ACCION	Muy Alta	2024	FISICO	1.00	1.00	1.00	1.00	1.00	1.00	1.00	1.00	1.00	1.00	1.00	1.00	12.00
						COSTEO S/	1,229.00	1,229.00	1,229.00	1,229.00	1,229.00	1,229.00	1,229.00	1,229.00	1,229.00	1,229.00	1,229.00	1,229.00	14,748.00
					2025	FISICO	1.00	1.00	1.00	1.00	1.00	1.00	1.00	1.00	1.00	1.00	1.00	1.00	12.00
						COSTEO S/	1,229.00	1,229.00	1,229.00	1,229.00	1,229.00	1,229.00	1,229.00	1,229.00	1,229.00	1,229.00	1,229.00	1,229.00	14,748.00

CENTRO DE COSTO: 08.05.10 - RESIDUOS SOLIDOS

OEI.01 - PREVENIR; VIGILAR; CONTROLAR Y REDUCIR EL IMPACTO DE LAS ENFERMEDADES; DAÑOS Y CONDICIONES QUE AFECTAN LA SALUD DE LA POBLACIÓN; CON ÉNFASIS EN LAS PRIORIDADES NACIONALES

AEI.01.09 - PREVENCIÓN; DETECCIÓN; ATENCIÓN Y VIGILANCIA INTEGRAL DE LOS FACTORES DE RIESGO RELACIONADOS AL MEDIO AMBIENTE QUE AFECTAN LA SALUD DE LA POBLACIÓN; IMPLEMENTADOS CON EFICIENCIA.

CODIGO	ACTIVIDAD OPERATIVA	UBIGEO	U.M.	PRIORIDAD	PERIODO MULTIANUAL	PROGRAMACION MENSUAL META	01	02	03	04	05	06	07	08	09	10	11	12	TOTAL ANUAL
					2023	FISICO	1.00	1.00	1.00	1.00	1.00	1.00	1.00	1.00	1.00	1.00	1.00	1.00	12.00
						COSTEO S/	2,924.00	2,924.00	2,924.00	2,924.00	2,924.00	2,924.00	2,924.00	2,924.00	2,924.00	2,924.00	2,924.00	2,928.00	35,092.00
AOI00012400645	INFORME DE CONFORMIDAD PARA EL TRASLADO DE RESIDUOS SOLIDOS	150101 - LIMA	INFORME	Muy Alta	2024	FISICO	1.00	1.00	1.00	1.00	1.00	1.00	1.00	1.00	1.00	1.00	1.00	1.00	12.00
						COSTEO S/	2,924.00	2,924.00	2,924.00	2,924.00	2,924.00	2,924.00	2,924.00	2,924.00	2,924.00	2,924.00	2,924.00	2,928.00	35,092.00
					2025	FISICO	1.00	1.00	1.00	1.00	1.00	1.00	1.00	1.00	1.00	1.00	1.00	1.00	12.00
						COSTEO S/	2,924.00	2,924.00	2,924.00	2,924.00	2,924.00	2,924.00	2,924.00	2,924.00	2,924.00	2,924.00	2,924.00	2,928.00	35,092.00

CENTRO DE COSTO: 09.01 - JEFATURA DE LA OFICINA DE ESTADISTICA E INFORMATICA

OEI.04 - FORTALECER LA RECTORÍA Y LA GOBERNANZA SOBRE EL SISTEMA DE SALUD; Y LA GESTIÓN INSTITUCIONAL; PARA EL DESEMPEÑO EFICIENTE; ÉTICO E ÍNTEGRO; EN EL MARCO DE LA MODERNIZACIÓN DE LA GESTIÓN PÚBLICA

AEI.04.02 - GESTIÓN ORIENTADA A RESULTADOS AL SERVICIO DE LA POBLACIÓN; CON PROCESOS OPTIMIZADOS Y PROCEDIMIENTOS ADMINISTRATIVOS SIMPLIFICADOS.

CODIGO	ACTIVIDAD OPERATIVA	UBIGEO	U.M.	PRIORIDAD	PERIODO MULTIANUAL	PROGRAMACION MENSUAL META	01	02	03	04	05	06	07	08	09	10	11	12	TOTAL ANUAL
					2023	FISICO	1.00	1.00	1.00	1.00	1.00	1.00	1.00	1.00	1.00	1.00	1.00	1.00	12.00
						COSTEO S/	6,704.00	6,704.00	6,704.00	6,704.00	6,704.00	6,704.00	6,704.00	6,704.00	6,704.00	6,704.00	6,704.00	6,704.00	80,448.00
AOI00012400357	SEGUIMIENTO DE ACCIONES ADMINISTRATIVAS	150101 - LIMA	ACCION	Muy Alta	2024	FISICO	1.00	1.00	1.00	1.00	1.00	1.00	1.00	1.00	1.00	1.00	1.00	1.00	12.00
						COSTEO S/	6,704.00	6,704.00	6,704.00	6,704.00	6,704.00	6,704.00	6,704.00	6,704.00	6,704.00	6,704.00	6,704.00	6,704.00	80,448.00
					2025	FISICO	1.00	1.00	1.00	1.00	1.00	1.00	1.00	1.00	1.00	1.00	1.00	1.00	12.00
						COSTEO S/	6,704.00	6,704.00	6,704.00	6,704.00	6,704.00	6,704.00	6,704.00	6,704.00	6,704.00	6,704.00	6,704.00	6,704.00	80,448.00

CENTRO DE COSTO: 09.02 - ESTADISTICA

OEI.04 - FORTALECER LA RECTORÍA Y LA GOBERNANZA SOBRE EL SISTEMA DE SALUD; Y LA GESTIÓN INSTITUCIONAL; PARA EL DESEMPEÑO EFICIENTE; ÉTICO E ÍNTEGRO; EN EL MARCO DE LA MODERNIZACIÓN DE LA GESTIÓN PÚBLICA

AEI.04.02 - GESTIÓN ORIENTADA A RESULTADOS AL SERVICIO DE LA POBLACIÓN; CON PROCESOS OPTIMIZADOS Y PROCEDIMIENTOS ADMINISTRATIVOS SIMPLIFICADOS.

CODIGO	ACTIVIDAD OPERATIVA	UBIGEO	U.M.	PRIORIDAD	PERIODO MULTIANUAL	PROGRAMACION MENSUAL META	01	02	03	04	05	06	07	08	09	10	11	12	TOTAL ANUAL
AOI00012400360	DIFUSION DE LA INFORMACION ESTADISTICA	150101 - LIMA	DOCUMENTO	Muy Alta	2023	FISICO	0.00	0.00	0.00	0.00	0.00	1.00	0.00	0.00	0.00	0.00	0.00	0.00	1.00
						COSTEO S/	6,704.00	6,704.00	6,704.00	6,704.00	6,704.00	6,704.00	6,704.00	6,704.00	6,704.00	6,704.00	6,704.00	6,704.00	80,448.00
					2024	FISICO	0.00	0.00	0.00	0.00	0.00	1.00	0.00	0.00	0.00	0.00	0.00	0.00	1.00
						COSTEO	6,704.00	6,704.00	6,704.00	6,704.00	6,704.00	6,704.00	6,704.00	6,704.00	6,704.00	6,704.00	6,704.00	6,704.00	80,448.00

						S/ FISICO	0.00	0.00	0.00	0.00	0.00	1.00	0.00	0.00	0.00	0.00	0.00	0.00	1.00
					2025	COSTEO S/	6,704.00	6,704.00	6,704.00	6,704.00	6,704.00	6,704.00	6,704.00	6,704.00	6,704.00	6,704.00	6,704.00	6,704.00	80,448.00
					2023	FISICO	0.00	0.00	1.00	0.00	0.00	1.00	0.00	0.00	1.00	0.00	0.00	1.00	4.00
						COSTEO S/	6,704.00	6,704.00	6,704.00	6,704.00	6,704.00	6,704.00	6,704.00	6,704.00	6,704.00	6,704.00	6,704.00	6,704.00	80,448.00
AOI00012400361	ELABORACION DE INDICADORES DE GESTION HOSPITALARIA	150101 - LIMA	DOCUMENTO	Muy Alta	2024	FISICO	0.00	0.00	1.00	0.00	0.00	1.00	0.00	0.00	1.00	0.00	0.00	1.00	4.00
						COSTEO S/	6,704.00	6,704.00	6,704.00	6,704.00	6,704.00	6,704.00	6,704.00	6,704.00	6,704.00	6,704.00	6,704.00	6,704.00	80,448.00
					2025	FISICO	0.00	0.00	1.00	0.00	0.00	1.00	0.00	0.00	1.00	0.00	0.00	1.00	4.00
						COSTEO S/	6,704.00	6,704.00	6,704.00	6,704.00	6,704.00	6,704.00	6,704.00	6,704.00	6,704.00	6,704.00	6,704.00	6,704.00	80,448.00
					2023	FISICO	1.00	1.00	1.00	1.00	1.00	1.00	1.00	1.00	1.00	1.00	1.00	1.00	12.00
						COSTEO S/	6,704.00	6,704.00	6,704.00	6,704.00	6,704.00	6,704.00	6,704.00	6,704.00	6,704.00	6,704.00	6,704.00	6,704.00	80,448.00
AOI00012400362	ELABORACION DE INFORMES ESTADISTICOS	150101 - LIMA	DOCUMENTO	Muy Alta	2024	FISICO	1.00	1.00	1.00	1.00	1.00	1.00	1.00	1.00	1.00	1.00	1.00	1.00	12.00
						COSTEO S/	6,704.00	6,704.00	6,704.00	6,704.00	6,704.00	6,704.00	6,704.00	6,704.00	6,704.00	6,704.00	6,704.00	6,704.00	80,448.00
					2025	FISICO	1.00	1.00	1.00	1.00	1.00	1.00	1.00	1.00	1.00	1.00	1.00	1.00	12.00
						COSTEO S/	6,704.00	6,704.00	6,704.00	6,704.00	6,704.00	6,704.00	6,704.00	6,704.00	6,704.00	6,704.00	6,704.00	6,704.00	80,448.00

CENTRO DE COSTO: 09.03 - INFORMATICA

OEI.04 - FORTALECER LA RECTORÍA Y LA GOBERNANZA SOBRE EL SISTEMA DE SALUD; Y LA GESTIÓN INSTITUCIONAL; PARA EL DESEMPEÑO EFICIENTE; ÉTICO E ÍNTEGRO; EN EL MARCO DE LA MODERNIZACIÓN DE LA GESTIÓN PÚBLICA

AEI.04.02 - GESTIÓN ORIENTADA A RESULTADOS AL SERVICIO DE LA POBLACIÓN; CON PROCESOS OPTIMIZADOS Y PROCEDIMIENTOS ADMINISTRATIVOS SIMPLIFICADOS.

CODIGO	ACTIVIDAD OPERATIVA	UBIGEO	U.M.	PRIORIDAD	PERIODO MULTIANUAL	META	PROGRAMACION MENSUAL 01	02	03	04	05	06	07	08	09	10	11	12	TOTAL ANUAL
					2023	FISICO	0.00	1.00	0.00	0.00	0.00	0.00	0.00	1.00	0.00	0.00	0.00	0.00	2.00
						COSTEO S/	6,704.00	6,704.00	6,704.00	6,704.00	6,704.00	6,704.00	6,704.00	6,704.00	6,704.00	6,704.00	6,704.00	6,678.00	80,422.00
AOI00012400364	DESARROLLO Y ADMINISTRACION DE SISTEMA PLATAFORMA WEB	150101 - LIMA		Muy Alta	2024	FISICO	0.00	1.00	0.00	0.00	0.00	0.00	0.00	1.00	0.00	0.00	0.00	0.00	2.00
						COSTEO S/	6,704.00	6,704.00	6,704.00	6,704.00	6,704.00	6,704.00	6,704.00	6,704.00	6,704.00	6,704.00	6,704.00	6,678.00	80,422.00
					2025	FISICO	0.00	1.00	0.00	0.00	0.00	0.00	0.00	1.00	0.00	0.00	0.00	0.00	2.00
						COSTEO S/	6,704.00	6,704.00	6,704.00	6,704.00	6,704.00	6,704.00	6,704.00	6,704.00	6,704.00	6,704.00	6,704.00	6,678.00	80,422.00
					2023	FISICO	1.00	1.00	1.00	1.00	1.00	1.00	1.00	1.00	1.00	1.00	1.00	1.00	12.00
						COSTEO S/	27,778.00	27,778.00	27,778.00	27,778.00	27,778.00	27,778.00	27,778.00	27,778.00	27,778.00	27,778.00	27,778.00	27,778.00	333,336.00
AOI00012400365	ADMINISTRACION DE SERVIDORES INFORMATICOS	150101 LIMA	ACCION	Muy Alta	2024	FISICO	1.00	1.00	1.00	1.00	1.00	1.00	1.00	1.00	1.00	1.00	1.00	1.00	12.00
						COSTEO S/	27,778.00	27,778.00	27,778.00	27,778.00	27,778.00	27,778.00	27,778.00	27,778.00	27,778.00	27,778.00	27,778.00	27,778.00	333,336.00
					2025	FISICO	1.00	1.00	1.00	1.00	1.00	1.00	1.00	1.00	1.00	1.00	1.00	1.00	12.00
						COSTEO S/	27,778.00	27,778.00	27,778.00	27,778.00	27,778.00	27,778.00	27,778.00	27,778.00	27,778.00	27,778.00	27,778.00	27,778.00	333,336.00
AOI00012400366	ADMINISTRACION Y MANTENIMIENTO DE EQUIPOS DE COMUNICACION	150101 - LIMA	ACCION	Muy Alta	2023	FISICO	1.00	1.00	1.00	1.00	1.00	1.00	1.00	1.00	1.00	1.00	1.00	1.00	12.00
						COSTEO S/	127,778.00	127,778.00	127,778.00	127,778.00	127,778.00	127,778.00	127,778.00	127,778.00	127,778.00	127,778.00	127,778.00	127,778.00	1,533,336.00
					2024	FISICO	1.00	1.00	1.00	1.00	1.00	1.00	1.00	1.00	1.00	1.00	1.00	1.00	12.00
						COSTEO S/	127,778.00	127,778.00	127,778.00	127,778.00	127,778.00	127,778.00	127,778.00	127,778.00	127,778.00	127,778.00	127,778.00	127,778.00	1,533,336.00

					2025	FISICO	1.00	1.00	1.00	1.00	1.00	1.00	1.00	1.00	1.00	1.00	1.00	1.00	12.00
						COSTEO S/	127,778.00	127,778.00	127,778.00	127,778.00	127,778.00	127,778.00	127,778.00	127,778.00	127,778.00	127,778.00	127,778.00	127,778.00	1,533,336.00
					2023	FISICO	1.00	0.00	0.00	1.00	0.00	0.00	1.00	0.00	0.00	1.00	0.00	0.00	4.00
						COSTEO S/	27,778.00	27,778.00	27,778.00	27,778.00	27,778.00	27,778.00	27,778.00	27,778.00	27,778.00	27,778.00	27,778.00	27,778.00	333,336.00
AOI00012400368	IMPLEMENTACION DE CABLEADO ESTRUCTURADO	150101 - LIMA	ACCION	Muy Alta	2024	FISICO	1.00	0.00	0.00	1.00	0.00	0.00	1.00	0.00	0.00	1.00	0.00	0.00	4.00
						COSTEO S/	27,778.00	27,778.00	27,778.00	27,778.00	27,778.00	27,778.00	27,778.00	27,778.00	27,778.00	27,778.00	27,778.00	27,778.00	333,336.00
					2025	FISICO	1.00	0.00	0.00	1.00	0.00	0.00	1.00	0.00	0.00	1.00	0.00	0.00	4.00
						COSTEO S/	27,778.00	27,778.00	27,778.00	27,778.00	27,778.00	27,778.00	27,778.00	27,778.00	27,778.00	27,778.00	27,778.00	27,778.00	333,336.00
					2023	FISICO	0.00	0.00	0.00	0.00	0.00	0.00	0.00	0.00	0.00	0.00	1.00	0.00	1.00
						COSTEO S/	27,778.00	27,778.00	27,778.00	27,778.00	27,778.00	27,778.00	27,778.00	27,778.00	27,778.00	27,778.00	27,778.00	27,778.00	333,336.00
AOI00012400369	ELABORACION DEL PLAN OPERATIVO INFORMATICO	150101 - LIMA		Muy Alta	2024	FISICO	0.00	0.00	0.00	0.00	0.00	0.00	0.00	0.00	0.00	0.00	1.00	0.00	1.00
						COSTEO S/	27,778.00	27,778.00	27,778.00	27,778.00	27,778.00	27,778.00	27,778.00	27,778.00	27,778.00	27,778.00	27,778.00	27,778.00	333,336.00
					2025	FISICO	0.00	0.00	0.00	0.00	0.00	0.00	0.00	0.00	0.00	0.00	1.00	0.00	1.00
						COSTEO S/	27,778.00	27,778.00	27,778.00	27,778.00	27,778.00	27,778.00	27,778.00	27,778.00	27,778.00	27,778.00	27,778.00	27,778.00	333,336.00
					2023	FISICO	1.00	1.00	1.00	1.00	1.00	1.00	1.00	1.00	1.00	1.00	1.00	1.00	12.00
						COSTEO S/	27,778.00	27,778.00	27,778.00	27,778.00	27,778.00	27,778.00	27,778.00	27,778.00	27,778.00	27,778.00	27,778.00	27,778.00	333,336.00
AOI00012400370	DESARROLLO Y ADMINISTRACION DE SISTEMAS INFORMATICOS	150101 - LIMA	INFORME	Muy Alta	2024	FISICO	1.00	1.00	1.00	1.00	1.00	1.00	1.00	1.00	1.00	1.00	1.00	1.00	12.00
						COSTEO S/	27,778.00	27,778.00	27,778.00	27,778.00	27,778.00	27,778.00	27,778.00	27,778.00	27,778.00	27,778.00	27,778.00	27,778.00	333,336.00
					2025	FISICO	1.00	1.00	1.00	1.00	1.00	1.00	1.00	1.00	1.00	1.00	1.00	1.00	12.00
						COSTEO S/	27,778.00	27,778.00	27,778.00	27,778.00	27,778.00	27,778.00	27,778.00	27,778.00	27,778.00	27,778.00	27,778.00	27,778.00	333,336.00
					2023	FISICO	150.00	150.00	150.00	150.00	150.00	150.00	150.00	150.00	150.00	150.00	150.00	150.00	1,800.00
						COSTEO S/	27,778.00	27,778.00	27,778.00	27,778.00	27,778.00	27,778.00	27,778.00	27,778.00	27,778.00	27,778.00	27,778.00	27,778.00	333,336.00
AOI00012400371	MANTENIMIENTO DE EQUIPOS INFORMATICOS	150101 - LIMA	ACCION	Muy Alta	2024	FISICO	150.00	150.00	150.00	150.00	150.00	150.00	150.00	150.00	150.00	150.00	150.00	150.00	1,800.00
						COSTEO S/	27,778.00	27,778.00	27,778.00	27,778.00	27,778.00	27,778.00	27,778.00	27,778.00	27,778.00	27,778.00	27,778.00	27,778.00	333,336.00
					2025	FISICO	150.00	150.00	150.00	150.00	150.00	150.00	150.00	150.00	150.00	150.00	150.00	150.00	1,800.00
						COSTEO S/	27,778.00	27,778.00	27,778.00	27,778.00	27,778.00	27,778.00	27,778.00	27,778.00	27,778.00	27,778.00	27,778.00	27,778.00	333,336.00

CENTRO DE COSTO: 09.04 - ADMISION

OEI.04 - FORTALECER LA RECTORÍA Y LA GOBERNANZA SOBRE EL SISTEMA DE SALUD; Y LA GESTIÓN INSTITUCIONAL; PARA EL DESEMPEÑO EFICIENTE; ÉTICO E ÍNTEGRO; EN EL MARCO DE LA MODERNIZACIÓN DE LA GESTIÓN PÚBLICA

AEI.04.02 - GESTIÓN ORIENTADA A RESULTADOS AL SERVICIO DE LA POBLACIÓN; CON PROCESOS OPTIMIZADOS Y PROCEDIMIENTOS ADMINISTRATIVOS SIMPLIFICADOS.

CODIGO	ACTIVIDAD OPERATIVA	UBIGEO	U.M.	PRIORIDAD	PERIODO MULTIANUAL	META	PROGRAMACION MENSUAL 01	02	03	04	05	06	07	08	09	10	11	12	TOTAL ANUAL
AOI00012400374	ATENCION DE SOLICITUDES DEL PACIENTE	150101 - LIMA	ACCION	Muy Alta	2023	FISICO	400.00	400.00	400.00	400.00	400.00	400.00	400.00	400.00	400.00	400.00	400.00	400.00	4,800.00
						COSTEO S/	27,778.00	27,778.00	27,778.00	27,778.00	27,778.00	27,778.00	27,778.00	27,778.00	27,778.00	27,778.00	27,778.00	27,778.00	333,336.00
					2024	FISICO	400.00	400.00	400.00	400.00	400.00	400.00	400.00	400.00	400.00	400.00	400.00	400.00	4,800.00
						COSTEO S/	27,778.00	27,778.00	27,778.00	27,778.00	27,778.00	27,778.00	27,778.00	27,778.00	27,778.00	27,778.00	27,778.00	27,778.00	333,336.00
					2025	FISICO	400.00	400.00	400.00	400.00	400.00	400.00	400.00	400.00	400.00	400.00	400.00	400.00	4,800.00

INSTITUTO NACIONAL DE OFTALMOLOGÍA
DIRECTOR EJECUTIVO DE LA OFICINA DE PLANEAMIENTO ESTRATÉGICO

INSTITUTO NACIONAL DE OFTALMOLOGÍA
Dr. Francisco Contreras Campos
V°B°
Unidad de Planeamiento OEPE

						COSTEO S/	27,778.00	27,778.00	27,778.00	27,778.00	27,778.00	27,778.00	27,778.00	27,778.00	27,778.00	27,778.00	27,778.00	27,778.00	333,336.00

CENTRO DE COSTO: 09.05 - ARCHIVO DE HISTORIAS CLINICAS

OEI.04 - FORTALECER LA RECTORÍA Y LA GOBERNANZA SOBRE EL SISTEMA DE SALUD; Y LA GESTIÓN INSTITUCIONAL; PARA EL DESEMPEÑO EFICIENTE; ÉTICO E ÍNTEGRO; EN EL MARCO DE LA MODERNIZACIÓN DE LA GESTIÓN PÚBLICA

AEI.04.02 - GESTIÓN ORIENTADA A RESULTADOS AL SERVICIO DE LA POBLACIÓN; CON PROCESOS OPTIMIZADOS Y PROCEDIMIENTOS ADMINISTRATIVOS SIMPLIFICADOS.

CODIGO	ACTIVIDAD OPERATIVA	UBIGEO	U.M.	PRIORIDAD	PERIODO MULTIANUAL	META	PROGRAMACION MENSUAL 01	02	03	04	05	06	07	08	09	10	11	12	TOTAL ANUAL
AOI00012400376	ATENCION EXTRACCION Y ARCHIVAMIENTO DE HISTORIAS CLINICAS	150101 - LIMA	ACCION	Muy Alta	2023	FISICO	18,750.00	18,750.00	18,750.00	17,000.00	17,000.00	17,000.00	17,000.00	17,000.00	17,000.00	17,000.00	17,000.00	7,500.00	199,750.00
						COSTEO S/	27,778.00	27,778.00	27,778.00	27,778.00	27,778.00	27,778.00	27,778.00	27,778.00	27,778.00	27,778.00	27,778.00	27,778.00	333,336.00
					2024	FISICO	25,000.00	25,000.00	25,000.00	20,900.00	20,800.00	20,800.00	20,900.00	20,800.00	20,800.00	20,000.00	20,000.00	10,000.00	250,000.00
						COSTEO S/	27,778.00	27,778.00	27,778.00	27,778.00	27,778.00	27,778.00	27,778.00	27,778.00	27,778.00	27,778.00	27,778.00	27,778.00	333,336.00
					2025	FISICO	25,000.00	25,000.00	25,000.00	20,900.00	20,800.00	20,800.00	20,900.00	20,800.00	20,800.00	20,000.00	20,000.00	10,000.00	250,000.00
						COSTEO S/	27,778.00	27,778.00	27,778.00	27,778.00	27,778.00	27,778.00	27,778.00	27,778.00	27,778.00	27,778.00	27,778.00	27,778.00	333,336.00

CENTRO DE COSTO: 09.06 - CENTRAL TELEFONICA

OEI.04 - FORTALECER LA RECTORÍA Y LA GOBERNANZA SOBRE EL SISTEMA DE SALUD; Y LA GESTIÓN INSTITUCIONAL; PARA EL DESEMPEÑO EFICIENTE; ÉTICO E ÍNTEGRO; EN EL MARCO DE LA MODERNIZACIÓN DE LA GESTIÓN PÚBLICA

AEI.04.02 - GESTIÓN ORIENTADA A RESULTADOS AL SERVICIO DE LA POBLACIÓN; CON PROCESOS OPTIMIZADOS Y PROCEDIMIENTOS ADMINISTRATIVOS SIMPLIFICADOS.

CODIGO	ACTIVIDAD OPERATIVA	UBIGEO	U.M.	PRIORIDAD	PERIODO MULTIANUAL	META	PROGRAMACION MENSUAL 01	02	03	04	05	06	07	08	09	10	11	12	TOTAL ANUAL
AOI00012400260	COORDINAR CON LA UNIDAD FUNCIONAL DE SEGUROS REFERENCIA Y CONTRARREFERENCIA LAS DIFICULTADES DE LAS ATENCIONES DE PACIENTES SIS	150101 - LIMA	ACCION	Muy Alta	2023	FISICO	1.00	1.00	1.00	1.00	1.00	1.00	1.00	1.00	1.00	1.00	1.00	1.00	12.00
						COSTEO S/	34,121.00	34,121.00	34,121.00	34,121.00	34,121.00	34,121.00	34,121.00	34,121.00	34,121.00	34,121.00	34,121.00	34,121.00	409,452.00
					2024	FISICO	1.00	1.00	1.00	1.00	1.00	1.00	1.00	1.00	1.00	1.00	1.00	1.00	12.00
						COSTEO S/	34,121.00	34,121.00	34,121.00	34,121.00	34,121.00	34,121.00	34,121.00	34,121.00	34,121.00	34,121.00	34,121.00	34,121.00	409,452.00
					2025	FISICO	1.00	1.00	1.00	1.00	1.00	1.00	1.00	1.00	1.00	1.00	1.00	1.00	12.00
						COSTEO S/	34,121.00	34,121.00	34,121.00	34,121.00	34,121.00	34,121.00	34,121.00	34,121.00	34,121.00	34,121.00	34,121.00	34,121.00	409,452.00
AOI00012400262	RECEPCIONAR Y ATENDER LLAMADAS TELEFONICAS DE LOS USUARIOS DEL INO	150101 - LIMA	ACCION	Muy Alta	2023	FISICO	8,000.00	8,000.00	7,000.00	7,000.00	7,000.00	7,000.00	6,000.00	6,000.00	6,000.00	6,000.00	6,000.00	5,000.00	79,000.00
						COSTEO S/	27,778.00	27,778.00	27,778.00	27,778.00	27,778.00	27,778.00	27,778.00	27,778.00	27,778.00	27,778.00	27,778.00	27,778.00	333,336.00
					2024	FISICO	8,000.00	8,000.00	7,000.00	7,000.00	7,000.00	7,000.00	6,000.00	6,000.00	6,000.00	6,000.00	6,000.00	5,000.00	79,000.00
						COSTEO S/	27,778.00	27,778.00	27,778.00	27,778.00	27,778.00	27,778.00	27,778.00	27,778.00	27,778.00	27,778.00	27,778.00	27,778.00	333,336.00
					2025	FISICO	8,000.00	8,000.00	7,000.00	7,000.00	7,000.00	7,000.00	6,000.00	6,000.00	6,000.00	6,000.00	6,000.00	5,000.00	79,000.00
						COSTEO S/	27,778.00	27,778.00	27,778.00	27,778.00	27,778.00	27,778.00	27,778.00	27,778.00	27,778.00	27,778.00	27,778.00	27,778.00	333,336.00

CENTRO DE COSTO: 09.07 - DIGITALIZACION DOCUMENTARIA

OEI.04 - FORTALECER LA RECTORÍA Y LA GOBERNANZA SOBRE EL SISTEMA DE SALUD; Y LA GESTIÓN INSTITUCIONAL; PARA EL DESEMPEÑO EFICIENTE; ÉTICO E ÍNTEGRO; EN EL MARCO DE LA MODERNIZACIÓN DE LA GESTIÓN PÚBLICA

AEI.04.02 - GESTIÓN ORIENTADA A RESULTADOS AL SERVICIO DE LA POBLACIÓN; CON PROCESOS OPTIMIZADOS Y PROCEDIMIENTOS ADMINISTRATIVOS SIMPLIFICADOS.

CODIGO	ACTIVIDAD OPERATIVA	UBIGEO	U.M.	PRIORIDAD	PERIODO MULTIANUAL	META	PROGRAMACION MENSUAL 01	02	03	04	05	06	07	08	09	10	11	12	TOTAL ANUAL
AOI00012400676	DIGITALIZACION DE HISTORIAS CLINICAS	150105 - BRENA	ACCION	Muy Alta	2023	FISICO	6,500.00	6,500.00	6,500.00	6,500.00	6,500.00	6,500.00	6,500.00	6,500.00	6,500.00	6,500.00	6,500.00	6,500.00	78,000.00
						COSTEO S/	27,878.00	27,878.00	27,878.00	27,878.00	27,878.00	27,878.00	27,878.00	27,878.00	27,878.00	27,878.00	27,878.00	27,878.00	334,536.00
					2024	FISICO	6,500.00	6,500.00	6,500.00	6,500.00	6,500.00	6,500.00	6,500.00	6,500.00	6,500.00	6,500.00	6,500.00	6,500.00	78,000.00
						COSTEO	27,878.00	27,878.00	27,878.00	27,878.00	27,878.00	27,878.00	27,878.00	27,878.00	27,878.00	27,878.00	27,878.00	27,878.00	334,536.00

						S/													
						FISICO	6,500.00	6,500.00	6,500.00	6,500.00	6,500.00	6,500.00	6,500.00	6,500.00	6,500.00	6,500.00	6,500.00	6,500.00	78,000.00
					2025	COSTEO S/	27,878.00	27,878.00	27,878.00	27,878.00	27,878.00	27,878.00	27,878.00	27,878.00	27,878.00	27,878.00	27,878.00	27,878.00	334,536.00

CENTRO DE COSTO: 10.01 - JEFATURA DE LA OFICINA DE COMUNICACIONES

OEI.04 - FORTALECER LA RECTORÍA Y LA GOBERNANZA SOBRE EL SISTEMA DE SALUD; Y LA GESTIÓN INSTITUCIONAL; PARA EL DESEMPEÑO EFICIENTE; ÉTICO E ÍNTEGRO; EN EL MARCO DE LA MODERNIZACIÓN DE LA GESTIÓN PÚBLICA

AEI.04.02 - GESTIÓN ORIENTADA A RESULTADOS AL SERVICIO DE LA POBLACIÓN; CON PROCESOS OPTIMIZADOS Y PROCEDIMIENTOS ADMINISTRATIVOS SIMPLIFICADOS.

CODIGO	ACTIVIDAD OPERATIVA	UBIGEO	U.M.	PRIORIDAD	PERIODO MULTIANUAL	META	PROGRAMACION MENSUAL 01	02	03	04	05	06	07	08	09	10	11	12	TOTAL ANUAL
						FISICO	3.00	3.00	3.00	3.00	3.00	3.00	3.00	3.00	3.00	3.00	3.00	3.00	36.00
					2023	COSTEO S/	10,222.00	10,222.00	10,222.00	10,222.00	10,222.00	10,222.00	10,222.00	10,222.00	10,222.00	10,222.00	10,222.00	10,222.00	122,664.00
						FISICO	3.00	3.00	3.00	3.00	3.00	3.00	3.00	3.00	3.00	3.00	3.00	3.00	36.00
AOI00012400257	COBERTURA DE ACTIVIDADES INSTITUCIONALES Y NOTA DE PRENSA	150101 - LIMA	ACCION	Muy Alta	2024	COSTEO S/	10,222.00	10,222.00	10,222.00	10,222.00	10,222.00	10,222.00	10,222.00	10,222.00	10,222.00	10,222.00	10,222.00	10,222.00	122,664.00
						FISICO	3.00	3.00	3.00	3.00	3.00	3.00	3.00	3.00	3.00	3.00	3.00	3.00	36.00
					2025	COSTEO S/	10,222.00	10,222.00	10,222.00	10,222.00	10,222.00	10,222.00	10,222.00	10,222.00	10,222.00	10,222.00	10,222.00	10,222.00	122,664.00
						FISICO	100.00	100.00	100.00	100.00	100.00	100.00	100.00	100.00	100.00	100.00	100.00	100.00	1,200.00
					2023	COSTEO S/	10,222.00	10,222.00	10,222.00	10,222.00	10,222.00	10,222.00	10,222.00	10,222.00	10,222.00	10,222.00	10,222.00	10,222.00	122,664.00
						FISICO	100.00	100.00	100.00	100.00	100.00	100.00	100.00	100.00	100.00	100.00	100.00	100.00	1,200.00
AOI00012400259	ELABORACION DE MATERIAL INFORMATIVO A SOLICITUD DE LAS UNIDADES ORGANICAS	150101 - LIMA	ACCION	Muy Alta	2024	COSTEO S/	10,222.00	10,222.00	10,222.00	10,222.00	10,222.00	10,222.00	10,222.00	10,222.00	10,222.00	10,222.00	10,222.00	10,222.00	122,664.00
						FISICO	100.00	100.00	100.00	100.00	100.00	100.00	100.00	100.00	100.00	100.00	100.00	100.00	1,200.00
					2025	COSTEO S/	10,222.00	10,222.00	10,222.00	10,222.00	10,222.00	10,222.00	10,222.00	10,222.00	10,222.00	10,222.00	10,222.00	10,222.00	122,664.00
						FISICO	24.00	24.00	24.00	24.00	24.00	24.00	24.00	24.00	24.00	24.00	24.00	24.00	288.00
					2023	COSTEO S/	450.00	450.00	450.00	450.00	450.00	450.00	450.00	450.00	450.00	450.00	450.00	450.00	5,400.00
						FISICO	24.00	24.00	24.00	24.00	24.00	24.00	24.00	24.00	24.00	24.00	24.00	24.00	288.00
AOI00012400670	ELABORACION DE DOCUMENTOS	150105 - BRENA	DOCUMENTO	Muy Alta	2024	COSTEO S/	450.00	450.00	450.00	450.00	450.00	450.00	450.00	450.00	450.00	450.00	450.00	450.00	5,400.00
						FISICO	24.00	24.00	24.00	24.00	24.00	24.00	24.00	24.00	24.00	24.00	24.00	24.00	288.00
					2025	COSTEO S/	450.00	450.00	450.00	450.00	450.00	450.00	450.00	450.00	450.00	450.00	450.00	450.00	5,400.00
						FISICO	5.00	5.00	5.00	5.00	5.00	5.00	5.00	5.00	5.00	5.00	5.00	5.00	60.00
					2023	COSTEO S/	450.00	450.00	450.00	450.00	450.00	450.00	450.00	450.00	450.00	450.00	450.00	450.00	5,400.00
						FISICO	5.00	5.00	5.00	5.00	5.00	5.00	5.00	5.00	5.00	5.00	5.00	5.00	60.00
AOI00012400671	DIFUSION DE INFORMACION OFTALMOLOGICA A LA POBLACION	150105 - BRENA	MATERIAL EDUCATIVO	Muy Alta	2024	COSTEO S/	450.00	450.00	450.00	450.00	450.00	450.00	450.00	450.00	450.00	450.00	450.00	450.00	5,400.00
						FISICO	5.00	5.00	5.00	5.00	5.00	5.00	5.00	5.00	5.00	5.00	5.00	5.00	60.00
					2025	COSTEO S/	450.00	450.00	450.00	450.00	450.00	450.00	450.00	450.00	450.00	450.00	450.00	450.00	5,400.00

CENTRO DE COSTO: 10.02 - AUDITORIO

OEI.04 - FORTALECER LA RECTORÍA Y LA GOBERNANZA SOBRE EL SISTEMA DE SALUD; Y LA GESTIÓN INSTITUCIONAL; PARA EL DESEMPEÑO EFICIENTE; ÉTICO E ÍNTEGRO; EN EL MARCO DE LA MODERNIZACIÓN DE LA GESTIÓN PÚBLICA

AEI.04.02 - GESTIÓN ORIENTADA A RESULTADOS AL SERVICIO DE LA POBLACIÓN; CON PROCESOS OPTIMIZADOS Y PROCEDIMIENTOS ADMINISTRATIVOS SIMPLIFICADOS.

CODIGO	ACTIVIDAD OPERATIVA	UBIGEO	U.M.	PRIORIDAD	PERIODO MULTIANUAL	PROGRAMACION MENSUAL	TOTAL ANUAL

						META	01	02	03	04	05	06	07	08	09	10	11	12	
					2023	FISICO	1.00	1.00	1.00	1.00	1.00	1.00	1.00	1.00	1.00	1.00	1.00	1.00	12.00
						COSTEO S/	10,222.00	10,222.00	10,222.00	10,222.00	10,222.00	10,222.00	10,222.00	10,222.00	10,222.00	10,222.00	10,222.00	10,222.00	122,664.00
AOI00012400265	PROGRAMAR LA DISPONIBILIDAD DEL AUDITORIO INSTITUCIONAL	150101 - LIMA	ACCION	Muy Alta	2024	FISICO	1.00	1.00	1.00	1.00	1.00	1.00	1.00	1.00	1.00	1.00	1.00	1.00	12.00
						COSTEO S/	10,222.00	10,222.00	10,222.00	10,222.00	10,222.00	10,222.00	10,222.00	10,222.00	10,222.00	10,222.00	10,222.00	10,222.00	122,664.00
					2025	FISICO	1.00	1.00	1.00	1.00	1.00	1.00	1.00	1.00	1.00	1.00	1.00	1.00	12.00
						COSTEO S/	10,222.00	10,222.00	10,222.00	10,222.00	10,222.00	10,222.00	10,222.00	10,222.00	10,222.00	10,222.00	10,222.00	10,222.00	122,664.00

CENTRO DE COSTO: 10.03 - PROTOCOLO

OEI.04 - FORTALECER LA RECTORÍA Y LA GOBERNANZA SOBRE EL SISTEMA DE SALUD; Y LA GESTIÓN INSTITUCIONAL; PARA EL DESEMPEÑO EFICIENTE; ÉTICO E ÍNTEGRO; EN EL MARCO DE LA MODERNIZACIÓN DE LA GESTIÓN PÚBLICA

AEI.04.02 - GESTIÓN ORIENTADA A RESULTADOS AL SERVICIO DE LA POBLACIÓN; CON PROCESOS OPTIMIZADOS Y PROCEDIMIENTOS ADMINISTRATIVOS SIMPLIFICADOS.

CODIGO	ACTIVIDAD OPERATIVA	UBIGEO	U.M.	PRIORIDAD	PERIODO MULTIANUAL	PROGRAMACION MENSUAL META	01	02	03	04	05	06	07	08	09	10	11	12	TOTAL ANUAL
					2023	FISICO	60.00	60.00	60.00	60.00	60.00	60.00	60.00	60.00	60.00	60.00	60.00	60.00	720.00
						COSTEO S/	10,222.00	10,222.00	10,222.00	10,222.00	10,222.00	10,222.00	10,222.00	10,222.00	10,222.00	10,222.00	10,222.00	10,222.00	122,664.00
AOI00012400269	MANEJO DE REDES SOCIALES	150101 - LIMA	ACCION	Muy Alta	2024	FISICO	60.00	60.00	60.00	60.00	60.00	60.00	60.00	60.00	60.00	60.00	60.00	60.00	720.00
						COSTEO S/	10,222.00	10,222.00	10,222.00	10,222.00	10,222.00	10,222.00	10,222.00	10,222.00	10,222.00	10,222.00	10,222.00	10,222.00	122,664.00
					2025	FISICO	60.00	60.00	60.00	60.00	60.00	60.00	60.00	60.00	60.00	60.00	60.00	60.00	720.00
						COSTEO S/	10,222.00	10,222.00	10,222.00	10,222.00	10,222.00	10,222.00	10,222.00	10,222.00	10,222.00	10,222.00	10,222.00	10,222.00	122,664.00
					2023	FISICO	7.00	7.00	7.00	7.00	7.00	7.00	7.00	7.00	7.00	7.00	7.00	7.00	84.00
						COSTEO S/	10,222.00	10,222.00	10,222.00	10,222.00	10,222.00	10,222.00	10,222.00	10,222.00	10,222.00	10,222.00	10,222.00	10,222.00	122,664.00
AOI00012400270	REGISTRO AUDIOVISUAL	150101 - LIMA	ACCION	Muy Alta	2024	FISICO	7.00	7.00	7.00	7.00	7.00	7.00	7.00	7.00	7.00	7.00	7.00	7.00	84.00
						COSTEO S/	10,222.00	10,222.00	10,222.00	10,222.00	10,222.00	10,222.00	10,222.00	10,222.00	10,222.00	10,222.00	10,222.00	10,222.00	122,664.00
					2025	FISICO	7.00	7.00	7.00	7.00	7.00	7.00	7.00	7.00	7.00	7.00	7.00	7.00	84.00
						COSTEO S/	10,222.00	10,222.00	10,222.00	10,222.00	10,222.00	10,222.00	10,222.00	10,222.00	10,222.00	10,222.00	10,222.00	10,222.00	122,664.00
					2023	FISICO	9.00	9.00	9.00	9.00	9.00	9.00	9.00	9.00	9.00	9.00	9.00	9.00	108.00
						COSTEO S/	10,222.00	10,222.00	10,222.00	10,222.00	10,222.00	10,222.00	10,222.00	10,222.00	10,222.00	10,222.00	10,222.00	10,222.00	122,664.00
AOI00012400271	ELABORACION DE VIDEOS INFORMATIVOS Y EDUCATIVOS EN COORDINACION CON LAS UNIDADES ORGANICAS	150101 - LIMA	UNIDAD	Muy Alta	2024	FISICO	9.00	9.00	9.00	9.00	9.00	9.00	9.00	9.00	9.00	9.00	9.00	9.00	108.00
						COSTEO S/	10,222.00	10,222.00	10,222.00	10,222.00	10,222.00	10,222.00	10,222.00	10,222.00	10,222.00	10,222.00	10,222.00	10,222.00	122,664.00
					2025	FISICO	9.00	9.00	9.00	9.00	9.00	9.00	9.00	9.00	9.00	9.00	9.00	9.00	108.00
						COSTEO S/	10,222.00	10,222.00	10,222.00	10,222.00	10,222.00	10,222.00	10,222.00	10,222.00	10,222.00	10,222.00	10,222.00	10,222.00	122,664.00

INSTITUTO NACIONAL DE OFTALMOLOGIA - DIRECTOR EJECUTIVO DE LA OF. DE PLANEAMIENTO ESTRATEGICO

INSTITUTO NACIONAL DE OFTALMOLOGIA "Dr. Francisco Contreras Campos" V°B° Unidad de Planeamiento - OEPE

CENTRO DE COSTO: 11.01 - JEFATURA DE UNIDAD DE SEGUROS

OEI.02 - GARANTIZAR EL ACCESO A CUIDADOS Y SERVICIOS DE SALUD DE CALIDAD ORGANIZADOS EN REDES INTEGRADAS DE SALUD; CENTRADAS EN LA PERSONA; FAMILIA Y COMUNIDAD; CON ÉNFASIS EN LA PROMOCIÓN DE LA SALUD Y LA PRE

AEI.02.02 - MECANISMOS DE PAGO DE PRESTACIONES A LOS ASEGURADOS; EFICIENTES; OPORTUNOS Y TRANSPARENTES.

CODIGO	ACTIVIDAD OPERATIVA	UBIGEO	U.M.	PRIORIDAD	PERIODO MULTIANUAL	PROGRAMACION MENSUAL META	01	02	03	04	05	06	07	08	09	10	11	12	TOTAL ANUAL
AOI00012400574	ELABORAR INFORMES TECNICOS SOBRE LAS OBSERVACIONES	150101 - LIMA	INFORME	Muy Alta		FISICO	0.00	0.00	0.00	0.00	0.00	1.00	0.00	0.00	0.00	0.00	0.00	1.00	2.00
					2023	COSTEO S/	1,490.00	1,490.00	1,490.00	1,490.00	1,490.00	1,490.00	1,490.00	1,490.00	1,490.00	1,490.00	1,488.00	1,488.00	17,876.00
					2024	FISICO	0.00	0.00	0.00	0.00	0.00	1.00	0.00	0.00	0.00	0.00	0.00	1.00	2.00

	ENCONTRADAS DURANTE LAS AUDITORIAS MEDICAS					COSTEO S/	1,490.00	1,490.00	1,490.00	1,490.00	1,490.00	1,490.00	1,490.00	1,490.00	1,490.00	1,490.00	1,488.00	1,488.00	17,876.00
						FISICO	0.00	0.00	0.00	0.00	0.00	1.00	0.00	0.00	0.00	0.00	0.00	1.00	2.00
					2025	COSTEO S/	1,490.00	1,490.00	1,490.00	1,490.00	1,490.00	1,490.00	1,490.00	1,490.00	1,490.00	1,490.00	1,488.00	1,488.00	17,876.00
						FISICO	1.00	0.00	0.00	0.00	0.00	0.00	0.00	0.00	0.00	0.00	0.00	0.00	1.00
					2023	COSTEO S/	2,080.00	2,080.00	2,080.00	2,080.00	2,080.00	2,080.00	2,080.00	2,080.00	2,080.00	2,080.00	2,080.00	2,080.00	24,960.00
						FISICO	1.00	0.00	0.00	0.00	0.00	0.00	0.00	0.00	0.00	0.00	0.00	0.00	1.00
AOI00012400575	SUPERVISION DE LA PRODUCCION ANUAL	150101 - LIMA	INFORME	Muy Alta	2024	COSTEO S/	2,080.00	2,080.00	2,080.00	2,080.00	2,080.00	2,080.00	2,080.00	2,080.00	2,080.00	2,080.00	2,080.00	2,080.00	24,960.00
						FISICO	1.00	0.00	0.00	0.00	0.00	0.00	0.00	0.00	0.00	0.00	0.00	0.00	1.00
					2025	COSTEO S/	2,080.00	2,080.00	2,080.00	2,080.00	2,080.00	2,080.00	2,080.00	2,080.00	2,080.00	2,080.00	2,080.00	2,080.00	24,960.00

CENTRO DE COSTO: 11.02 - AUDITORIA Y DIGITACION

OEI.04 - FORTALECER LA RECTORÍA Y LA GOBERNANZA SOBRE EL SISTEMA DE SALUD; Y LA GESTIÓN INSTITUCIONAL; PARA EL DESEMPEÑO EFICIENTE; ÉTICO E ÍNTEGRO; EN EL MARCO DE LA MODERNIZACIÓN DE LA GESTIÓN PÚBLICA

AEI.04.02 - GESTIÓN ORIENTADA A RESULTADOS AL SERVICIO DE LA POBLACIÓN; CON PROCESOS OPTIMIZADOS Y PROCEDIMIENTOS ADMINISTRATIVOS SIMPLIFICADOS.

CODIGO	ACTIVIDAD OPERATIVA	UBIGEO	U.M.	PRIORIDAD	PERIODO MULTIANUAL	META	PROGRAMACION MENSUAL 01	02	03	04	05	06	07	08	09	10	11	12	TOTAL ANUAL
						FISICO	12,200.00	11,500.00	12,300.00	12,500.00	12,800.00	12,800.00	12,600.00	12,900.00	13,000.00	13,400.00	13,400.00	12,800.00	152,200.00
					2023	COSTEO S/	2,080.00	2,080.00	2,080.00	2,080.00	2,080.00	2,080.00	2,080.00	2,080.00	2,080.00	2,080.00	2,080.00	2,080.00	24,960.00
						FISICO	12,300.00	11,900.00	12,350.00	12,600.00	12,750.00	12,720.00	12,100.00	12,800.00	12,840.00	13,000.00	12,900.00	12,450.00	150,710.00
AOI00012400576	REALIZAR AUDITORIA DE LOS FORMATOS UNICOS DE ATENCION	150101 - LIMA	ACCION	Muy Alta	2024	COSTEO S/	2,080.00	2,080.00	2,080.00	2,080.00	2,080.00	2,080.00	2,080.00	2,080.00	2,080.00	2,080.00	2,080.00	2,080.00	24,960.00
						FISICO	12,400.00	12,200.00	12,800.00	12,750.00	12,800.00	13,000.00	12,400.00	12,450.00	13,000.00	13,800.00	13,200.00	12,800.00	153,600.00
					2025	COSTEO S/	2,080.00	2,080.00	2,080.00	2,080.00	2,080.00	2,080.00	2,080.00	2,080.00	2,080.00	2,080.00	2,080.00	2,080.00	24,960.00
						FISICO	12,200.00	11,500.00	12,300.00	12,500.00	12,800.00	12,800.00	12,600.00	12,900.00	13,000.00	13,400.00	13,400.00	12,800.00	152,200.00
					2023	COSTEO S/	2,080.00	2,080.00	2,080.00	2,080.00	2,080.00	2,080.00	2,080.00	2,080.00	2,080.00	2,080.00	2,080.00	2,080.00	24,960.00
						FISICO	12,300.00	11,900.00	12,350.00	12,600.00	12,750.00	12,720.00	12,100.00	12,800.00	12,840.00	13,000.00	12,900.00	12,450.00	150,710.00
AOI00012400577	REALIZAR LA DIGITACION DE LAS FUAS PREVIAMENTE AUDITADAS	150101 - LIMA	ACCION	Muy Alta	2024	COSTEO S/	2,080.00	2,080.00	2,080.00	2,080.00	2,080.00	2,080.00	2,080.00	2,080.00	2,080.00	2,080.00	2,080.00	2,080.00	24,960.00
						FISICO	12,400.00	12,200.00	12,800.00	12,750.00	12,800.00	13,000.00	12,400.00	12,450.00	13,000.00	13,800.00	13,200.00	12,800.00	153,600.00
					2025	COSTEO S/	2,080.00	2,080.00	2,080.00	2,080.00	2,080.00	2,080.00	2,080.00	2,080.00	2,080.00	2,080.00	2,080.00	2,080.00	24,960.00

CENTRO DE COSTO: 11.03 - ADMISION SIS

OEI.04 - FORTALECER LA RECTORÍA Y LA GOBERNANZA SOBRE EL SISTEMA DE SALUD; Y LA GESTIÓN INSTITUCIONAL; PARA EL DESEMPEÑO EFICIENTE; ÉTICO E ÍNTEGRO; EN EL MARCO DE LA MODERNIZACIÓN DE LA GESTIÓN PÚBLICA

AEI.04.02 - GESTIÓN ORIENTADA A RESULTADOS AL SERVICIO DE LA POBLACIÓN; CON PROCESOS OPTIMIZADOS Y PROCEDIMIENTOS ADMINISTRATIVOS SIMPLIFICADOS.

CODIGO	ACTIVIDAD OPERATIVA	UBIGEO	U.M.	PRIORIDAD	PERIODO MULTIANUAL	META	PROGRAMACION MENSUAL 01	02	03	04	05	06	07	08	09	10	11	12	TOTAL ANUAL
						FISICO	9,300.00	6,500.00	6,800.00	7,852.00	7,852.00	7,852.00	7,852.00	8,500.00	8,500.00	8,500.00	8,500.00	7,800.00	95,808.00
					2023	COSTEO S/	2,080.00	2,080.00	2,080.00	2,080.00	2,080.00	2,080.00	2,080.00	2,080.00	2,080.00	2,080.00	2,080.00	2,080.00	24,960.00
						FISICO	7,800.00	7,800.00	8,000.00	8,000.00	8,000.00	8,200.00	8,300.00	8,400.00	9,500.00	10,000.00	10,000.00	9,800.00	103,800.00
AOI00012400578	ELABORACION DE FUAS DE PACIENTES REFERIDOS EN CONSULTA EXTERNA	150101 - LIMA	ACCION	Muy Alta	2024	COSTEO S/	2,080.00	2,080.00	2,080.00	2,080.00	2,080.00	2,080.00	2,080.00	2,080.00	2,080.00	2,080.00	2,080.00	2,080.00	24,960.00
						FISICO	9,800.00	9,800.00	10,100.00	10,100.00	10,100.00	11,000.00	11,090.00	11,090.00	11,090.00	11,500.00	11,500.00	11,200.00	128,370.00
					2025	COSTEO S/	2,080.00	2,080.00	2,080.00	2,080.00	2,080.00	2,080.00	2,080.00	2,080.00	2,080.00	2,080.00	2,080.00	2,080.00	24,960.00

AOI00012400579	ELABORACION DE FUAS DE PACIENTES PARA EMERGENCIA	150101 - LIMA	ACCION	Muy Alta	2023	FISICO	520.00	550.00	620.00	680.00	680.00	690.00	700.00	720.00	720.00	720.00	720.00	700.00	8,020.00
						COSTEO S/	2,080.00	2,080.00	2,080.00	2,080.00	2,080.00	2,080.00	2,080.00	2,080.00	2,080.00	2,080.00	2,080.00	2,080.00	24,960.00
					2024	FISICO	700.00	700.00	730.00	730.00	730.00	740.00	740.00	750.00	750.00	758.00	760.00	730.00	8,818.00
						COSTEO S/	2,080.00	2,080.00	2,080.00	2,080.00	2,080.00	2,080.00	2,080.00	2,080.00	2,080.00	2,080.00	2,080.00	2,080.00	24,960.00
					2025	FISICO	730.00	730.00	740.00	740.00	740.00	760.00	760.00	760.00	760.00	760.00	760.00	750.00	8,990.00
						COSTEO S/	2,080.00	2,080.00	2,080.00	2,080.00	2,080.00	2,080.00	2,080.00	2,080.00	2,080.00	2,080.00	2,080.00	2,080.00	24,960.00
AOI00012400580	ELABORACION DE FUAS DE PACIENTES REFERIDOS PARA INTERVENCION QUIRURGICO	150101 - LIMA	ACCION	Muy Alta	2023	FISICO	860.00	860.00	860.00	930.00	930.00	930.00	1,200.00	1,200.00	1,200.00	1,200.00	1,200.00	1,100.00	12,470.00
						COSTEO S/	2,080.00	2,080.00	2,080.00	2,080.00	2,080.00	2,080.00	2,080.00	2,080.00	2,080.00	2,080.00	2,080.00	2,080.00	24,960.00
					2024	FISICO	1,100.00	1,100.00	1,100.00	1,200.00	1,200.00	1,200.00	1,200.00	1,200.00	1,300.00	1,300.00	1,300.00	1,200.00	14,400.00
						COSTEO S/	2,080.00	2,080.00	2,080.00	2,080.00	2,080.00	2,080.00	2,080.00	2,080.00	2,080.00	2,080.00	2,080.00	2,080.00	24,960.00
					2025	FISICO	1,200.00	1,200.00	1,200.00	1,210.00	1,210.00	1,250.00	1,250.00	1,250.00	1,250.00	1,250.00	1,250.00	1,200.00	14,720.00
						COSTEO S/	2,080.00	2,080.00	2,080.00	2,080.00	2,080.00	2,080.00	2,080.00	2,080.00	2,080.00	2,080.00	2,080.00	2,080.00	24,960.00
AOI00012400581	ELABORACION DE FUAS DE PACIENTES REFERIDOS PARA APOYO DIAGNOSTICO	150101 - LIMA	ACCION	Muy Alta	2023	FISICO	1,720.00	1,720.00	1,720.00	1,720.00	1,730.00	1,730.00	1,750.00	1,750.00	1,800.00	1,800.00	1,800.00	1,770.00	21,010.00
						COSTEO S/	2,080.00	2,080.00	2,080.00	2,080.00	2,080.00	2,080.00	2,080.00	2,080.00	2,079.00	2,079.00	2,079.00	2,079.00	24,956.00
					2024	FISICO	1,770.00	1,770.00	1,770.00	1,770.00	1,780.00	1,790.00	1,790.00	1,790.00	1,800.00	1,820.00	1,820.00	1,810.00	21,480.00
						COSTEO S/	2,080.00	2,080.00	2,080.00	2,080.00	2,080.00	2,080.00	2,080.00	2,080.00	2,079.00	2,079.00	2,079.00	2,079.00	24,956.00
					2025	FISICO	1,810.00	1,810.00	1,810.00	1,820.00	1,830.00	1,830.00	1,850.00	1,890.00	1,890.00	1,900.00	1,900.00	1,800.00	22,140.00
						COSTEO S/	2,080.00	2,080.00	2,080.00	2,080.00	2,080.00	2,080.00	2,080.00	2,080.00	2,079.00	2,079.00	2,079.00	2,079.00	24,956.00
AOI00012400595	ACOMPAÑAMIENTO EN LAS TELECONSULTAS DE LOS PACIENTES SIS	150101 - LIMA	ACCION	Muy Alta	2023	FISICO	150.00	150.00	150.00	150.00	150.00	150.00	150.00	150.00	150.00	150.00	150.00	150.00	1,800.00
						COSTEO S/	6,974.00	6,974.00	6,974.00	6,974.00	6,974.00	6,974.00	6,974.00	6,974.00	6,974.00	6,974.00	6,974.00	6,974.00	83,688.00
					2024	FISICO	150.00	150.00	150.00	150.00	150.00	150.00	150.00	150.00	150.00	150.00	150.00	150.00	1,800.00
						COSTEO S/	6,974.00	6,974.00	6,974.00	6,974.00	6,974.00	6,974.00	6,974.00	6,974.00	6,974.00	6,974.00	6,974.00	6,974.00	83,688.00
					2025	FISICO	150.00	150.00	150.00	150.00	150.00	150.00	150.00	150.00	150.00	150.00	150.00	150.00	1,800.00
						COSTEO S/	6,974.00	6,974.00	6,974.00	6,974.00	6,974.00	6,974.00	6,974.00	6,974.00	6,974.00	6,974.00	6,974.00	6,974.00	83,688.00
AOI00012400596	ORIENTACION E INFORMACION SOBRE SERVICIOS INSTITUCIONALES	150101 - LIMA	ACCION	Muy Alta	2023	FISICO	5,000.00	5,000.00	5,100.00	5,100.00	5,200.00	5,200.00	5,200.00	5,200.00	5,300.00	5,300.00	5,300.00	5,100.00	62,000.00
						COSTEO S/	2,079.00	2,079.00	2,079.00	2,079.00	2,079.00	2,079.00	2,079.00	2,079.00	2,079.00	2,079.00	2,079.00	2,079.00	24,948.00
					2024	FISICO	5,100.00	5,100.00	5,200.00	5,200.00	5,400.00	5,400.00	5,400.00	5,600.00	5,600.00	5,600.00	5,600.00	5,400.00	64,600.00
						COSTEO S/	2,079.00	2,079.00	2,079.00	2,079.00	2,079.00	2,079.00	2,079.00	2,079.00	2,079.00	2,079.00	2,079.00	2,079.00	24,948.00
					2025	FISICO	5,400.00	5,400.00	5,500.00	5,600.00	5,800.00	6,000.00	6,000.00	6,100.00	6,100.00	6,100.00	6,100.00	6,000.00	70,100.00
						COSTEO S/	2,079.00	2,079.00	2,079.00	2,079.00	2,079.00	2,079.00	2,079.00	2,079.00	2,079.00	2,079.00	2,079.00	2,079.00	24,948.00
AOI00012400597	TRASLADO POR EMERGENCIA	150101 - LIMA	ACCION	Muy Alta	2023	FISICO	0.00	1.00	0.00	0.00	1.00	0.00	1.00	0.00	1.00	0.00	0.00	1.00	5.00
						COSTEO S/	2,079.00	2,079.00	2,079.00	2,079.00	2,079.00	2,079.00	2,079.00	2,079.00	2,079.00	2,079.00	2,079.00	2,040.00	24,909.00
					2024	FISICO	0.00	1.00	0.00	1.00	1.00	0.00	1.00	0.00	1.00	0.00	0.00	1.00	6.00
						COSTEO S/	2,079.00	2,079.00	2,079.00	2,079.00	2,079.00	2,079.00	2,079.00	2,079.00	2,079.00	2,079.00	2,079.00	2,040.00	24,909.00
					2025	FISICO	0.00	1.00	0.00	1.00	1.00	0.00	1.00	0.00	1.00	0.00	0.00	1.00	6.00

INSTITUTO NACIONAL DE OFTALMOLOGIA
DIRECTOR EJECUTIVO DE LA OF. DE PLANEAMIENTO ESTRATEGICO

INSTITUTO NACIONAL DE OFTALMOLOGIA
"Dr. Francisco Contreras Campos"
V°B°
Unidad de Planeamiento OEPE

						COSTEO S/	2,079.00	2,079.00	2,079.00	2,079.00	2,079.00	2,079.00	2,079.00	2,079.00	2,079.00	2,079.00	2,079.00	2,040.00	24,909.00

CENTRO DE COSTO: 11.04 - UNIDAD DE REFERENCIA Y CONTRARREFERENCIA

OEI.02 - GARANTIZAR EL ACCESO A CUIDADOS Y SERVICIOS DE SALUD DE CALIDAD ORGANIZADOS EN REDES INTEGRADAS DE SALUD; CENTRADAS EN LA PERSONA; FAMILIA Y COMUNIDAD; CON ÉNFASIS EN LA PROMOCIÓN DE LA SALUD Y LA PRE

AEI.02.02 - MECANISMOS DE PAGO DE PRESTACIONES A LOS ASEGURADOS; EFICIENTES; OPORTUNOS Y TRANSPARENTES.

CODIGO	ACTIVIDAD OPERATIVA	UBIGEO	U.M.	PRIORIDAD	PERIODO MULTIANUAL	META	PROGRAMACION MENSUAL 01	02	03	04	05	06	07	08	09	10	11	12	TOTAL ANUAL
AOI00012400641	EMITIR CONTRAREFERENCIAS	150101 - LIMA	PERSONA	Muy Alta	2023	FISICO	30.00	30.00	30.00	30.00	40.00	40.00	40.00	40.00	40.00	40.00	40.00	40.00	440.00
						COSTEO S/	6,343.00	6,343.00	6,343.00	6,343.00	6,343.00	6,343.00	6,343.00	6,343.00	6,343.00	6,343.00	6,343.00	6,343.00	76,116.00
					2024	FISICO	40.00	40.00	40.00	40.00	50.00	50.00	50.00	50.00	50.00	50.00	50.00	50.00	560.00
						COSTEO S/	6,343.00	6,343.00	6,343.00	6,343.00	6,343.00	6,343.00	6,343.00	6,343.00	6,343.00	6,343.00	6,343.00	6,343.00	76,116.00
					2025	FISICO	50.00	50.00	50.00	50.00	50.00	50.00	50.00	50.00	50.00	50.00	50.00	50.00	600.00
						COSTEO S/	6,343.00	6,343.00	6,343.00	6,343.00	6,343.00	6,343.00	6,343.00	6,343.00	6,343.00	6,343.00	6,343.00	6,343.00	76,116.00
AOI00012400642	INFORME MENSUALES SRCR	150101 - LIMA	INFORME	Muy Alta	2023	FISICO	1.00	1.00	1.00	1.00	1.00	1.00	1.00	1.00	1.00	1.00	1.00	1.00	12.00
						COSTEO S/	6,343.00	6,343.00	6,343.00	6,343.00	6,343.00	6,343.00	6,343.00	6,343.00	6,343.00	6,343.00	6,343.00	6,343.00	76,116.00
					2024	FISICO	1.00	1.00	1.00	1.00	1.00	1.00	1.00	1.00	1.00	1.00	1.00	1.00	12.00
						COSTEO S/	6,343.00	6,343.00	6,343.00	6,343.00	6,343.00	6,343.00	6,343.00	6,343.00	6,343.00	6,343.00	6,343.00	6,343.00	76,116.00
					2025	FISICO	1.00	1.00	1.00	1.00	1.00	1.00	1.00	1.00	1.00	1.00	1.00	1.00	12.00
						COSTEO S/	6,343.00	6,343.00	6,343.00	6,343.00	6,343.00	6,343.00	6,343.00	6,343.00	6,343.00	6,343.00	6,343.00	6,343.00	76,116.00
AOI00012400643	EMITIR REFERENCIAS	150101 - LIMA	DOCUMENTO	Muy Alta	2023	FISICO	10.00	10.00	10.00	10.00	10.00	10.00	10.00	10.00	10.00	10.00	10.00	10.00	120.00
						COSTEO S/	6,343.00	6,343.00	6,343.00	6,343.00	6,343.00	6,343.00	6,343.00	6,343.00	6,343.00	6,343.00	6,343.00	6,360.00	76,133.00
					2024	FISICO	10.00	10.00	10.00	10.00	10.00	15.00	15.00	15.00	15.00	15.00	15.00	15.00	155.00
						COSTEO S/	6,343.00	6,343.00	6,343.00	6,343.00	6,343.00	6,343.00	6,343.00	6,343.00	6,343.00	6,343.00	6,343.00	6,360.00	76,133.00
					2025	FISICO	15.00	15.00	15.00	15.00	15.00	15.00	15.00	15.00	15.00	15.00	15.00	15.00	180.00
						COSTEO S/	6,343.00	6,343.00	6,343.00	6,343.00	6,343.00	6,343.00	6,343.00	6,343.00	6,343.00	6,343.00	6,343.00	6,360.00	76,133.00
AOI00012400644	RECIBIR REFERENCIAS	150101 - LIMA	DOCUMENTO	Muy Alta	2023	FISICO	1,000.00	900.00	1,000.00	1,000.00	1,100.00	1,100.00	1,000.00	1,100.00	1,100.00	1,100.00	1,100.00	1,000.00	12,500.00
						COSTEO S/	24,323.00	24,323.00	24,323.00	24,323.00	24,323.00	24,323.00	24,323.00	24,323.00	24,323.00	24,323.00	24,323.00	24,326.00	291,879.00
					2024	FISICO	1,100.00	1,000.00	1,100.00	1,100.00	1,100.00	1,100.00	1,000.00	1,100.00	1,100.00	1,100.00	1,100.00	1,000.00	12,900.00
						COSTEO S/	24,323.00	24,323.00	24,323.00	24,323.00	24,323.00	24,323.00	24,323.00	24,323.00	24,323.00	24,323.00	24,323.00	24,326.00	291,879.00
					2025	FISICO	1,200.00	1,100.00	1,200.00	1,200.00	1,200.00	1,200.00	1,100.00	1,200.00	1,200.00	1,200.00	1,200.00	1,100.00	14,100.00
						COSTEO S/	24,323.00	24,323.00	24,323.00	24,323.00	24,323.00	24,323.00	24,323.00	24,323.00	24,323.00	24,323.00	24,323.00	24,326.00	291,879.00

CENTRO DE COSTO: 12.01 - JEFATURA DEL DEPARTAMENTO DE APOYO AL DIAGNOSTICO Y TRATAMIENTO

OEI.04 - FORTALECER LA RECTORÍA Y LA GOBERNANZA SOBRE EL SISTEMA DE SALUD; Y LA GESTIÓN INSTITUCIONAL; PARA EL DESEMPEÑO EFICIENTE; ÉTICO E ÍNTEGRO; EN EL MARCO DE LA MODERNIZACIÓN DE LA GESTIÓN PÚBLICA

AEI.04.02 - GESTIÓN ORIENTADA A RESULTADOS AL SERVICIO DE LA POBLACIÓN; CON PROCESOS OPTIMIZADOS Y PROCEDIMIENTOS ADMINISTRATIVOS SIMPLIFICADOS.

CODIGO	ACTIVIDAD OPERATIVA	UBIGEO	U.M.	PRIORIDAD	PERIODO MULTIANUAL	META	PROGRAMACION MENSUAL 01	02	03	04	05	06	07	08	09	10	11	12	TOTAL ANUAL
AOI00012400352	ELABORACION DE DOCUMENTOS	150101 - LIMA	DOCUMENTO	Alta	2023	FISICO	75.00	75.00	75.00	70.00	70.00	70.00	70.00	70.00	70.00	70.00	70.00	70.00	855.00

INSTITUTO NACIONAL DE OFTALMOLOGÍA
DIRECTOR EJECUTIVO DE LA OF. DEPARTAMENTO ASISTENCIAL

INSTITUTO NACIONAL DE OFTALMOLOGÍA
Dr. Francisco Contreras Campos
V°B°
Unidad de Planeamiento OEPE

						COSTEO S/	360.00	360.00	360.00	360.00	360.00	360.00	360.00	360.00	360.00	360.00	360.00	360.00	4,320.00
						FISICO	75.00	75.00	75.00	70.00	70.00	70.00	70.00	70.00	70.00	70.00	70.00	70.00	855.00
					2024	COSTEO S/	360.00	360.00	360.00	360.00	360.00	360.00	360.00	360.00	360.00	360.00	360.00	360.00	4,320.00
						FISICO	75.00	75.00	75.00	70.00	70.00	70.00	70.00	70.00	70.00	70.00	70.00	70.00	855.00
					2025	COSTEO S/	360.00	360.00	360.00	360.00	360.00	360.00	360.00	360.00	360.00	360.00	360.00	360.00	4,320.00

CENTRO DE COSTO: 12.02.01 - JEFATURA DE LABORATORIO

OEI.02 - GARANTIZAR EL ACCESO A CUIDADOS Y SERVICIOS DE SALUD DE CALIDAD ORGANIZADOS EN REDES INTEGRADAS DE SALUD; CENTRADAS EN LA PERSONA; FAMILIA Y COMUNIDAD; CON ÉNFASIS EN LA PROMOCIÓN DE LA SALUD Y LA PRE

AEI.02.03 - REDES INTEGRADAS DE SALUD; IMPLEMENTADAS PROGRESIVAMENTE A NIVEL NACIONAL.

CODIGO	ACTIVIDAD OPERATIVA	UBIGEO	U.M.	PRIORIDAD	PERIODO MULTIANUAL	META	PROGRAMACION MENSUAL 01	02	03	04	05	06	07	08	09	10	11	12	TOTAL ANUAL
						FISICO	0.00	1.00	0.00	0.00	1.00	0.00	0.00	1.00	0.00	1.00	0.00	1.00	5.00
					2023	COSTEO S/	2,727.00	2,727.00	2,727.00	2,727.00	2,727.00	2,727.00	2,727.00	2,727.00	2,727.00	2,727.00	2,727.00	2,727.00	32,724.00
						FISICO	0.00	1.00	0.00	0.00	1.00	0.00	0.00	1.00	0.00	1.00	0.00	1.00	5.00
AOI00012400502	ELABORACION DE DOCUMENTOS TECNICO NORMATIVOS	150101 - LIMA	DOCUMENTO	Alta	2024	COSTEO S/	2,727.00	2,727.00	2,727.00	2,727.00	2,727.00	2,727.00	2,727.00	2,727.00	2,727.00	2,727.00	2,727.00	2,727.00	32,724.00
						FISICO	0.00	1.00	0.00	0.00	1.00	0.00	0.00	1.00	0.00	1.00	0.00	1.00	5.00
					2025	COSTEO S/	2,727.00	2,727.00	2,727.00	2,727.00	2,727.00	2,727.00	2,727.00	2,727.00	2,727.00	2,727.00	2,727.00	2,727.00	32,724.00

CENTRO DE COSTO: 12.02.02 - LABORATORIO DE PATOLOGÍA OCULAR

OEI.02 - GARANTIZAR EL ACCESO A CUIDADOS Y SERVICIOS DE SALUD DE CALIDAD ORGANIZADOS EN REDES INTEGRADAS DE SALUD; CENTRADAS EN LA PERSONA; FAMILIA Y COMUNIDAD; CON ÉNFASIS EN LA PROMOCIÓN DE LA SALUD Y LA PRE

AEI.02.03 - REDES INTEGRADAS DE SALUD; IMPLEMENTADAS PROGRESIVAMENTE A NIVEL NACIONAL.

CODIGO	ACTIVIDAD OPERATIVA	UBIGEO	U.M.	PRIORIDAD	PERIODO MULTIANUAL	META	PROGRAMACION MENSUAL 01	02	03	04	05	06	07	08	09	10	11	12	TOTAL ANUAL
						FISICO	0.00	0.00	1.00	0.00	0.00	1.00	0.00	0.00	1.00	0.00	0.00	1.00	4.00
					2023	COSTEO S/	3,102.00	3,102.00	3,102.00	3,102.00	3,102.00	3,102.00	3,102.00	3,102.00	3,102.00	3,102.00	3,102.00	3,102.00	37,224.00
						FISICO	0.00	0.00	1.00	0.00	0.00	1.00	0.00	0.00	1.00	0.00	0.00	1.00	4.00
AOI00012400494	BOLETIN CIENTIFICO DE PATOLOGIA	150101 - LIMA	DOCUMENTO	Alta	2024	COSTEO S/	3,102.00	3,102.00	3,102.00	3,102.00	3,102.00	3,102.00	3,102.00	3,102.00	3,102.00	3,102.00	3,102.00	3,102.00	37,224.00
						FISICO	0.00	0.00	1.00	0.00	0.00	1.00	0.00	0.00	1.00	0.00	0.00	1.00	4.00
					2025	COSTEO S/	3,102.00	3,102.00	3,102.00	3,102.00	3,102.00	3,102.00	3,102.00	3,102.00	3,102.00	3,102.00	3,102.00	3,102.00	37,224.00
						FISICO	1.00	1.00	1.00	1.00	1.00	1.00	0.00	8.00	1.00	1.00	1.00	1.00	18.00
					2023	COSTEO S/	3,102.00	3,102.00	3,102.00	3,102.00	3,102.00	3,102.00	3,102.00	3,102.00	3,102.00	3,102.00	3,102.00	3,102.00	37,224.00
						FISICO	1.00	1.00	1.00	1.00	1.00	1.00	0.00	8.00	1.00	1.00	1.00	1.00	18.00
AOI00012400495	CURSO BASICO DE PATOLOGIA OCULAR	150101 - LIMA	CURSO	Muy Alta	2024	COSTEO S/	3,102.00	3,102.00	3,102.00	3,102.00	3,102.00	3,102.00	3,102.00	3,102.00	3,102.00	3,102.00	3,102.00	3,102.00	37,224.00
						FISICO	1.00	1.00	1.00	1.00	1.00	1.00	0.00	8.00	1.00	1.00	1.00	1.00	18.00
					2025	COSTEO S/	3,102.00	3,102.00	3,102.00	3,102.00	3,102.00	3,102.00	3,102.00	3,102.00	3,102.00	3,102.00	3,102.00	3,102.00	37,224.00
AOI00012400496	REPORTE DE INSUMOS CONTROLADOS A SUNAT	150101 - LIMA	EXAMEN	Muy Alta		FISICO	1.00	1.00	1.00	1.00	1.00	1.00	1.00	1.00	1.00	1.00	1.00	1.00	12.00
					2023	COSTEO S/	2,727.00	2,727.00	2,727.00	2,727.00	2,727.00	2,727.00	2,727.00	2,727.00	2,727.00	2,727.00	2,727.00	2,727.00	32,724.00
						FISICO	1.00	1.00	1.00	1.00	1.00	1.00	1.00	1.00	1.00	1.00	1.00	1.00	12.00
					2024	COSTEO S/	2,727.00	2,727.00	2,727.00	2,727.00	2,727.00	2,727.00	2,727.00	2,727.00	2,727.00	2,727.00	2,727.00	2,727.00	32,724.00

INSTITUTO NACIONAL DE OFTALMOLOGIA
Dr. Francisco Contreras Campos
V°B°
Unidad de Planeamiento - OEPE

				2025	FISICO	1.00	1.00	1.00	1.00	1.00	1.00	1.00	1.00	1.00	1.00	1.00	1.00	12.00
					COSTEO S/	2,727.00	2,727.00	2,727.00	2,727.00	2,727.00	2,727.00	2,727.00	2,727.00	2,727.00	2,727.00	2,727.00	2,727.00	32,724.00
				2023	FISICO	30.00	30.00	29.00	28.00	28.00	28.00	28.00	25.00	28.00	28.00	28.00	25.00	335.00
					COSTEO S/	2,727.00	2,727.00	2,727.00	2,727.00	2,727.00	2,727.00	2,727.00	2,727.00	2,727.00	2,727.00	2,727.00	2,727.00	32,724.00
AOI00012400497	LAMINAS TENIDAS CON COLORES ESPECIALES	150101 - LIMA	UNIDAD	Muy Alta	2024	FISICO	30.00	30.00	29.00	28.00	28.00	28.00	28.00	25.00	28.00	28.00	28.00	25.00	335.00
						COSTEO S/	2,727.00	2,727.00	2,727.00	2,727.00	2,727.00	2,727.00	2,727.00	2,727.00	2,727.00	2,727.00	2,727.00	2,727.00	32,724.00
				2025	FISICO	30.00	30.00	29.00	28.00	28.00	28.00	28.00	25.00	28.00	28.00	28.00	25.00	335.00
					COSTEO S/	2,727.00	2,727.00	2,727.00	2,727.00	2,727.00	2,727.00	2,727.00	2,727.00	2,727.00	2,727.00	2,727.00	2,727.00	32,724.00
				2023	FISICO	220.00	220.00	200.00	190.00	190.00	190.00	190.00	170.00	190.00	190.00	190.00	170.00	2,310.00
					COSTEO S/	2,727.00	2,727.00	2,727.00	2,727.00	2,727.00	2,727.00	2,727.00	2,727.00	2,727.00	2,727.00	2,727.00	2,727.00	32,724.00
AOI00012400498	LAMINAS TENIDAS CON COLORES DE RUTINA	150101 - LIMA	UNIDAD	Muy Alta	2024	FISICO	220.00	220.00	200.00	190.00	190.00	190.00	190.00	170.00	190.00	190.00	190.00	170.00	2,310.00
						COSTEO S/	2,727.00	2,727.00	2,727.00	2,727.00	2,727.00	2,727.00	2,727.00	2,727.00	2,727.00	2,727.00	2,727.00	2,727.00	32,724.00
				2025	FISICO	220.00	220.00	200.00	190.00	190.00	190.00	190.00	170.00	190.00	190.00	190.00	170.00	2,310.00
					COSTEO S/	2,727.00	2,727.00	2,727.00	2,727.00	2,727.00	2,727.00	2,727.00	2,727.00	2,727.00	2,727.00	2,727.00	2,727.00	32,724.00
				2023	FISICO	2.00	2.00	2.00	2.00	2.00	2.00	2.00	2.00	2.00	2.00	2.00	2.00	24.00
					COSTEO S/	2,727.00	2,727.00	2,727.00	2,727.00	2,727.00	2,727.00	2,727.00	2,727.00	2,727.00	2,727.00	2,727.00	2,727.00	32,724.00
AOI00012400499	INFORME CITOLOGICO	150101 - LIMA	EXAMEN	Muy Alta	2024	FISICO	2.00	2.00	2.00	2.00	2.00	2.00	2.00	2.00	2.00	2.00	2.00	2.00	24.00
						COSTEO S/	2,727.00	2,727.00	2,727.00	2,727.00	2,727.00	2,727.00	2,727.00	2,727.00	2,727.00	2,727.00	2,727.00	2,727.00	32,724.00
				2025	FISICO	2.00	2.00	2.00	2.00	2.00	2.00	2.00	2.00	2.00	2.00	2.00	2.00	24.00
					COSTEO S/	2,727.00	2,727.00	2,727.00	2,727.00	2,727.00	2,727.00	2,727.00	2,727.00	2,727.00	2,727.00	2,727.00	2,727.00	32,724.00
				2023	FISICO	190.00	190.00	180.00	170.00	170.00	170.00	170.00	150.00	170.00	170.00	170.00	150.00	2,050.00
					COSTEO S/	2,727.00	2,727.00	2,727.00	2,727.00	2,727.00	2,727.00	2,727.00	2,727.00	2,727.00	2,727.00	2,727.00	2,727.00	32,724.00
AOI00012400500	INFORMES MICROSCOPICOS	150101 - LIMA	EXAMEN	Muy Alta	2024	FISICO	195.00	195.00	180.00	170.00	170.00	170.00	170.00	150.00	170.00	170.00	170.00	150.00	2,060.00
						COSTEO S/	2,727.00	2,727.00	2,727.00	2,727.00	2,727.00	2,727.00	2,727.00	2,727.00	2,727.00	2,727.00	2,727.00	2,727.00	32,724.00
				2025	FISICO	200.00	200.00	180.00	170.00	170.00	170.00	170.00	150.00	170.00	170.00	170.00	150.00	2,070.00
					COSTEO S/	2,727.00	2,727.00	2,727.00	2,727.00	2,727.00	2,727.00	2,727.00	2,727.00	2,727.00	2,727.00	2,727.00	2,727.00	32,724.00
				2023	FISICO	192.00	192.00	182.00	172.00	172.00	172.00	172.00	152.00	172.00	172.00	172.00	152.00	2,074.00
					COSTEO S/	2,727.00	2,727.00	2,727.00	2,727.00	2,727.00	2,727.00	2,727.00	2,727.00	2,727.00	2,727.00	2,727.00	2,727.00	32,724.00
AOI00012400501	INFORMES MACROSCOPICOS	150101 - LIMA	EXAMEN	Muy Alta	2024	FISICO	197.00	197.00	182.00	172.00	172.00	172.00	172.00	152.00	172.00	172.00	172.00	152.00	2,084.00
						COSTEO S/	2,727.00	2,727.00	2,727.00	2,727.00	2,727.00	2,727.00	2,727.00	2,727.00	2,727.00	2,727.00	2,727.00	2,727.00	32,724.00
				2025	FISICO	202.00	202.00	182.00	172.00	172.00	172.00	172.00	152.00	172.00	172.00	172.00	152.00	2,094.00
					COSTEO S/	2,727.00	2,727.00	2,727.00	2,727.00	2,727.00	2,727.00	2,727.00	2,727.00	2,727.00	2,727.00	2,727.00	2,727.00	32,724.00
AOI00012400681	INFORME DE CONTROL DE CALIDAD	150101 - LIMA	INFORME	Alta	2023	FISICO	1.00	1.00	1.00	1.00	1.00	1.00	1.00	1.00	1.00	1.00	1.00	1.00	12.00
						COSTEO S/	2,727.00	2,727.00	2,727.00	2,727.00	2,727.00	2,727.00	2,727.00	2,727.00	2,727.00	2,727.00	2,727.00	2,727.00	32,724.00

INSTITUTO NACIONAL DE OFTALMOLOGIA
DIRECTOR EJECUTIVO DE LA OF. DE PLANEAMIENTO ESTRATEGICO

INSTITUTO NACIONAL DE OFTALMOLOGIA
Dr. Francisco Contreras Campos
V°B°
Unidad de Planeamiento OEPE

					2024	FISICO	1.00	1.00	1.00	1.00	1.00	1.00	1.00	1.00	1.00	1.00	1.00	1.00	12.00
						COSTEO S/	2,727.00	2,727.00	2,727.00	2,727.00	2,727.00	2,727.00	2,727.00	2,727.00	2,727.00	2,727.00	2,727.00	2,727.00	32,724.00
					2025	FISICO	1.00	1.00	1.00	1.00	1.00	1.00	1.00	1.00	1.00	1.00	1.00	1.00	12.00
						COSTEO S/	2,727.00	2,727.00	2,727.00	2,727.00	2,727.00	2,727.00	2,727.00	2,727.00	2,727.00	2,727.00	2,727.00	2,727.00	32,724.00

CENTRO DE COSTO: 12.02.03 - LABORATORIO CLINICO

OEI.01 - PREVENIR; VIGILAR; CONTROLAR Y REDUCIR EL IMPACTO DE LAS ENFERMEDADES; DAÑOS Y CONDICIONES QUE AFECTAN LA SALUD DE LA POBLACIÓN; CON ÉNFASIS EN LAS PRIORIDADES NACIONALES

AEI.01.06 - PREVENCIÓN; DETECCIÓN PRECOZ Y ATENCIÓN INTEGRAL; POR CURSO DE VIDA; DE ENFERMEDADES NO TRANSMISIBLES CON ÉNFASIS EN LAS PRIORIDADES SANITARIAS NACIONALES.

CODIGO	ACTIVIDAD OPERATIVA	UBIGEO	U.M.	PRIORIDAD	PERIODO MULTIANUAL	PROGRAMACION MENSUAL META	01	02	03	04	05	06	07	08	09	10	11	12	TOTAL ANUAL
AOI00012400146	5001106 - EXAMEN DE APOYO AL DIAGNÓSTICO EN LABORATORIO	150101 - LIMA	PERSONA EVALUADA	Muy Alta	2023	FISICO	200.00	200.00	200.00	170.00	170.00	170.00	170.00	170.00	170.00	170.00	150.00	150.00	2,090.00
						COSTEO S/	7,580.00	7,580.00	7,580.00	7,580.00	7,580.00	7,580.00	7,580.00	7,580.00	7,580.00	7,580.00	7,580.00	7,573.00	90,953.00
					2024	FISICO	200.00	200.00	200.00	170.00	170.00	170.00	170.00	170.00	170.00	170.00	150.00	150.00	2,090.00
						COSTEO S/	7,580.00	7,580.00	7,580.00	7,580.00	7,580.00	7,580.00	7,580.00	7,580.00	7,580.00	7,580.00	7,580.00	7,573.00	90,953.00
					2025	FISICO	200.00	200.00	200.00	170.00	170.00	170.00	170.00	170.00	170.00	170.00	150.00	150.00	2,090.00
						COSTEO S/	7,580.00	7,580.00	7,580.00	7,580.00	7,580.00	7,580.00	7,580.00	7,580.00	7,580.00	7,580.00	7,580.00	7,573.00	90,953.00

OEI.02 - GARANTIZAR EL ACCESO A CUIDADOS Y SERVICIOS DE SALUD DE CALIDAD ORGANIZADOS EN REDES INTEGRADAS DE SALUD; CENTRADAS EN LA PERSONA; FAMILIA Y COMUNIDAD; CON ÉNFASIS EN LA PROMOCIÓN DE LA SALUD Y LA PRE

AEI.02.03 - REDES INTEGRADAS DE SALUD; IMPLEMENTADAS PROGRESIVAMENTE A NIVEL NACIONAL.

CODIGO	ACTIVIDAD OPERATIVA	UBIGEO	U.M.	PRIORIDAD	PERIODO MULTIANUAL	PROGRAMACION MENSUAL META	01	02	03	04	05	06	07	08	09	10	11	12	TOTAL ANUAL
AOI00012400491	EXAMEN DE INMUNO SEROLOGIA	150101 LIMA	EXAMEN	Muy Alta	2023	FISICO	1,000.00	1,000.00	1,000.00	1,000.00	1,000.00	1,000.00	1,000.00	1,000.00	1,000.00	950.00	950.00	950.00	11,850.00
						COSTEO S/	3,102.00	3,102.00	3,102.00	3,102.00	3,102.00	3,102.00	3,102.00	3,102.00	3,102.00	3,102.00	3,102.00	3,102.00	37,224.00
					2024	FISICO	1,200.00	1,200.00	1,200.00	1,200.00	1,200.00	1,200.00	1,200.00	1,000.00	1,000.00	1,000.00	1,000.00	1,000.00	13,400.00
						COSTEO S/	3,102.00	3,102.00	3,102.00	3,102.00	3,102.00	3,102.00	3,102.00	3,102.00	3,102.00	3,102.00	3,102.00	3,102.00	37,224.00
					2025	FISICO	1,200.00	1,200.00	1,200.00	1,200.00	1,200.00	1,200.00	1,200.00	1,000.00	1,000.00	1,000.00	1,000.00	1,000.00	13,400.00
						COSTEO S/	3,102.00	3,102.00	3,102.00	3,102.00	3,102.00	3,102.00	3,102.00	3,102.00	3,102.00	3,102.00	3,102.00	3,102.00	37,224.00
AOI00012400492	EXAMEN DE BIOQUIMICA	150101 LIMA	EXAMEN	Muy Alta	2023	FISICO	1,700.00	1,700.00	1,700.00	1,700.00	1,700.00	1,700.00	1,700.00	1,700.00	1,700.00	1,650.00	1,650.00	1,650.00	20,250.00
						COSTEO S/	3,102.00	3,102.00	3,102.00	3,102.00	3,102.00	3,102.00	3,102.00	3,102.00	3,102.00	3,102.00	3,102.00	3,102.00	37,224.00
					2024	FISICO	1,700.00	1,700.00	1,700.00	1,700.00	1,700.00	1,700.00	1,700.00	1,700.00	1,700.00	1,650.00	1,650.00	1,650.00	20,250.00
						COSTEO S/	3,102.00	3,102.00	3,102.00	3,102.00	3,102.00	3,102.00	3,102.00	3,102.00	3,102.00	3,102.00	3,102.00	3,102.00	37,224.00
					2025	FISICO	1,700.00	1,700.00	1,700.00	1,700.00	1,700.00	1,700.00	1,700.00	1,700.00	1,700.00	1,650.00	1,650.00	1,650.00	20,250.00
						COSTEO S/	3,102.00	3,102.00	3,102.00	3,102.00	3,102.00	3,102.00	3,102.00	3,102.00	3,102.00	3,102.00	3,102.00	3,102.00	37,224.00
AOI00012400493	EXAMEN DE HEMATOLOGIA	150101 LIMA	EXAMEN	Muy Alta	2023	FISICO	1,700.00	1,700.00	1,700.00	1,700.00	1,700.00	1,700.00	1,700.00	1,700.00	1,700.00	1,650.00	1,650.00	1,650.00	20,250.00
						COSTEO S/	3,102.00	3,102.00	3,102.00	3,102.00	3,102.00	3,102.00	3,102.00	3,102.00	3,102.00	3,102.00	3,102.00	3,102.00	37,224.00
					2024	FISICO	1,700.00	1,700.00	1,700.00	1,700.00	1,700.00	1,700.00	1,700.00	1,700.00	1,700.00	1,650.00	1,650.00	1,650.00	20,250.00
						COSTEO S/	3,102.00	3,102.00	3,102.00	3,102.00	3,102.00	3,102.00	3,102.00	3,102.00	3,102.00	3,102.00	3,102.00	3,102.00	37,224.00
					2025	FISICO	1,700.00	1,700.00	1,700.00	1,700.00	1,700.00	1,700.00	1,700.00	1,700.00	1,700.00	1,650.00	1,650.00	1,650.00	20,250.00
						COSTEO S/	3,102.00	3,102.00	3,102.00	3,102.00	3,102.00	3,102.00	3,102.00	3,102.00	3,102.00	3,102.00	3,102.00	3,102.00	37,224.00

INSTITUTO NACIONAL DE OFTALMOLOGIA
DIRECTOR EJECUTIVO DE LA OF. DE PLANEAMIENTO ESTRATEGICO

INSTITUTO NACIONAL DE OFTALMOLOGIA "Dr. Francisco Contreras Campos"
V°B°
Unidad de Planeamiento - OEPE

AOI00012400652	EXAMEN PRUEBA DE DETECCION DE COVID 19 PARA PACIENTES INO	150101 - EXAMEN LIMA	Muy Alta	2023	FISICO	50.00	50.00	50.00	50.00	50.00	50.00	50.00	50.00	50.00	50.00	50.00	50.00	600.00
					COSTEO S/	208.00	208.00	208.00	208.00	208.00	208.00	208.00	208.00	208.00	208.00	208.00	208.00	2,496.00
				2024	FISICO	50.00	50.00	50.00	50.00	50.00	50.00	50.00	50.00	50.00	50.00	50.00	50.00	600.00
					COSTEO S/	208.00	208.00	208.00	208.00	208.00	208.00	208.00	208.00	208.00	208.00	208.00	208.00	2,496.00
				2025	FISICO	50.00	50.00	50.00	50.00	50.00	50.00	50.00	50.00	50.00	50.00	50.00	50.00	600.00
					COSTEO S/	208.00	208.00	208.00	208.00	208.00	208.00	208.00	208.00	208.00	208.00	208.00	208.00	2,496.00

CENTRO DE COSTO: 12.02.04 - LABORATORIO DE MICROBIOLOGIA OCULAR

OEI.02 - GARANTIZAR EL ACCESO A CUIDADOS Y SERVICIOS DE SALUD DE CALIDAD ORGANIZADOS EN REDES INTEGRADAS DE SALUD; CENTRADAS EN LA PERSONA; FAMILIA Y COMUNIDAD; CON ÉNFASIS EN LA PROMOCIÓN DE LA SALUD Y LA PRE

AEI.02.03 - REDES INTEGRADAS DE SALUD; IMPLEMENTADAS PROGRESIVAMENTE A NIVEL NACIONAL.

CODIGO	ACTIVIDAD OPERATIVA	UBIGEO	U.M.	PRIORIDAD	PERIODO MULTIANUAL	META	PROGRAMACION MENSUAL 01	02	03	04	05	06	07	08	09	10	11	12	TOTAL ANUAL
AOI00012400485	ESTUDIO DE PESTANAS	150101 - LIMA	EXAMEN	Muy Alta	2023	FISICO	10.00	10.00	10.00	15.00	15.00	15.00	15.00	25.00	25.00	25.00	25.00	25.00	215.00
						COSTEO S/	3,102.00	3,102.00	3,102.00	3,102.00	3,102.00	3,102.00	3,102.00	3,102.00	3,102.00	3,102.00	3,102.00	3,102.00	37,224.00
					2024	FISICO	13.00	13.00	13.00	18.00	18.00	18.00	18.00	29.00	29.00	29.00	29.00	29.00	256.00
						COSTEO S/	3,102.00	3,102.00	3,102.00	3,102.00	3,102.00	3,102.00	3,102.00	3,102.00	3,102.00	3,102.00	3,102.00	3,102.00	37,224.00
					2025	FISICO	13.00	13.00	13.00	18.00	18.00	18.00	18.00	29.00	29.00	29.00	29.00	29.00	256.00
						COSTEO S/	3,102.00	3,102.00	3,102.00	3,102.00	3,102.00	3,102.00	3,102.00	3,102.00	3,102.00	3,102.00	3,102.00	3,102.00	37,224.00
AOI00012400486	COLORACIONES	150101 - LIMA	EXAMEN	Muy Alta	2023	FISICO	105.00	105.00	105.00	100.00	100.00	100.00	100.00	107.00	107.00	107.00	107.00	107.00	1,250.00
						COSTEO S/	3,102.00	3,102.00	3,102.00	3,102.00	3,102.00	3,102.00	3,102.00	3,102.00	3,102.00	3,102.00	3,102.00	3,102.00	37,224.00
					2024	FISICO	110.00	110.00	110.00	105.00	105.00	105.00	105.00	95.00	95.00	95.00	95.00	95.00	1,225.00
						COSTEO S/	3,102.00	3,102.00	3,102.00	3,102.00	3,102.00	3,102.00	3,102.00	3,102.00	3,102.00	3,102.00	3,102.00	3,102.00	37,224.00
					2025	FISICO	110.00	110.00	110.00	105.00	105.00	105.00	105.00	95.00	95.00	95.00	95.00	95.00	1,225.00
						COSTEO S/	3,102.00	3,102.00	3,102.00	3,102.00	3,102.00	3,102.00	3,102.00	3,102.00	3,102.00	3,102.00	3,102.00	3,102.00	37,224.00
AOI00012400487	TEST RAPIDO DE CHLAMYDIA TRACHOMATIS	150101 - LIMA	EXAMEN	Muy Alta	2023	FISICO	1.00	1.00	1.00	2.00	2.00	2.00	2.00	4.00	4.00	4.00	4.00	4.00	31.00
						COSTEO S/	3,102.00	3,102.00	3,102.00	3,102.00	3,102.00	3,102.00	3,102.00	3,102.00	3,102.00	3,102.00	3,102.00	3,102.00	37,224.00
					2024	FISICO	2.00	2.00	2.00	3.00	3.00	3.00	3.00	5.00	5.00	5.00	5.00	5.00	43.00
						COSTEO S/	3,102.00	3,102.00	3,102.00	3,102.00	3,102.00	3,102.00	3,102.00	3,102.00	3,102.00	3,102.00	3,102.00	3,102.00	37,224.00
					2025	FISICO	2.00	2.00	2.00	3.00	3.00	3.00	3.00	5.00	5.00	5.00	5.00	5.00	43.00
						COSTEO S/	3,102.00	3,102.00	3,102.00	3,102.00	3,102.00	3,102.00	3,102.00	3,102.00	3,102.00	3,102.00	3,102.00	3,102.00	37,224.00
AOI00012400488	CULTIVO PARA AMEBAS	150101 - LIMA	EXAMEN	Muy Alta	2023	FISICO	5.00	5.00	5.00	8.00	8.00	8.00	8.00	9.00	9.00	9.00	9.00	9.00	92.00
						COSTEO S/	3,102.00	3,102.00	3,102.00	3,102.00	3,102.00	3,102.00	3,102.00	3,102.00	3,102.00	3,102.00	3,102.00	3,102.00	37,224.00
					2024	FISICO	8.00	8.00	8.00	11.00	11.00	11.00	11.00	12.00	12.00	12.00	12.00	12.00	128.00
						COSTEO S/	3,102.00	3,102.00	3,102.00	3,102.00	3,102.00	3,102.00	3,102.00	3,102.00	3,102.00	3,102.00	3,102.00	3,102.00	37,224.00
					2025	FISICO	8.00	8.00	8.00	11.00	11.00	11.00	11.00	12.00	12.00	12.00	12.00	12.00	128.00
						COSTEO S/	3,102.00	3,102.00	3,102.00	3,102.00	3,102.00	3,102.00	3,102.00	3,102.00	3,102.00	3,102.00	3,102.00	3,102.00	37,224.00
AOI00012400489	CULTIVO MICOTICO Y	150101 -	EXAMEN	Muy Alta	2023	FISICO	38.00	38.00	38.00	35.00	35.00	35.00	35.00	37.00	37.00	37.00	37.00	37.00	439.00

INSTITUTO NACIONAL DE OFTALMOLOGÍA - DIRECTOR EJECUTIVO DE LA OF. DE PLANEAMIENTO ESTRATÉGICO

INSTITUTO NACIONAL DE OFTALMOLOGÍA "Dr. Francisco Contreras Campos" V°B° Unidad de Planeamiento OEPE

	ANTIFUNGIGRAMA	LIMA				COSTEO S/	3,102.00	3,102.00	3,102.00	3,102.00	3,102.00	3,102.00	3,102.00	3,102.00	3,102.00	3,102.00	3,102.00	3,102.00	37,224.00
						FISICO	35.00	35.00	35.00	30.00	30.00	30.00	30.00	35.00	35.00	35.00	35.00	35.00	400.00
					2024	COSTEO S/	3,102.00	3,102.00	3,102.00	3,102.00	3,102.00	3,102.00	3,102.00	3,102.00	3,102.00	3,102.00	3,102.00	3,102.00	37,224.00
						FISICO	35.00	35.00	35.00	30.00	30.00	30.00	30.00	35.00	35.00	35.00	35.00	35.00	400.00
					2025	COSTEO S/	3,102.00	3,102.00	3,102.00	3,102.00	3,102.00	3,102.00	3,102.00	3,102.00	3,102.00	3,102.00	3,102.00	3,102.00	37,224.00
						FISICO	50.00	50.00	50.00	45.00	45.00	45.00	45.00	48.00	48.00	48.00	48.00	48.00	570.00
					2023	COSTEO S/	3,102.00	3,102.00	3,102.00	3,102.00	3,102.00	3,102.00	3,102.00	3,102.00	3,102.00	3,102.00	3,102.00	3,102.00	37,224.00
						FISICO	55.00	55.00	55.00	50.00	50.00	50.00	50.00	53.00	53.00	53.00	53.00	53.00	630.00
AOI00012400490	CULTIVO BACTERIANO Y ANTIBIOGRAMA	150101 - LIMA	EXAMEN	Muy Alta	2024	COSTEO S/	3,102.00	3,102.00	3,102.00	3,102.00	3,102.00	3,102.00	3,102.00	3,102.00	3,102.00	3,102.00	3,102.00	3,102.00	37,224.00
						FISICO	55.00	55.00	55.00	50.00	50.00	50.00	50.00	53.00	53.00	53.00	53.00	53.00	630.00
					2025	COSTEO S/	3,102.00	3,102.00	3,102.00	3,102.00	3,102.00	3,102.00	3,102.00	3,102.00	3,102.00	3,102.00	3,102.00	3,102.00	37,224.00

CENTRO DE COSTO: 12.03.01 - JEFATURA DE FARMACIA

OEI.02 - GARANTIZAR EL ACCESO A CUIDADOS Y SERVICIOS DE SALUD DE CALIDAD ORGANIZADOS EN REDES INTEGRADAS DE SALUD; CENTRADAS EN LA PERSONA; FAMILIA Y COMUNIDAD; CON ÉNFASIS EN LA PROMOCIÓN DE LA SALUD Y LA PRE

AEI.02.03 - REDES INTEGRADAS DE SALUD; IMPLEMENTADAS PROGRESIVAMENTE A NIVEL NACIONAL.

CODIGO	ACTIVIDAD OPERATIVA	UBIGEO	U.M.	PRIORIDAD	PERIODO MULTIANUAL	META	PROGRAMACION MENSUAL 01	02	03	04	05	06	07	08	09	10	11	12	TOTAL ANUAL
						FISICO	1.00	1.00	1.00	1.00	1.00	1.00	1.00	1.00	1.00	1.00	1.00	1.00	12.00
					2023	COSTEO S/	11,826.00	11,826.00	11,826.00	11,826.00	11,826.00	11,826.00	11,826.00	11,826.00	11,826.00	11,826.00	11,826.00	11,826.00	141,912.00
						FISICO	1.00	1.00	1.00	1.00	1.00	1.00	1.00	1.00	1.00	1.00	1.00	1.00	12.00
AOI00012400266	INFORMES SISMED ICI IME	150101 - LIMA	INFORME	Muy Alta	2024	COSTEO S/	11,826.00	11,826.00	11,826.00	11,826.00	11,826.00	11,826.00	11,826.00	11,826.00	11,826.00	11,826.00	11,826.00	11,826.00	141,912.00
						FISICO	1.00	1.00	1.00	1.00	1.00	1.00	1.00	1.00	1.00	1.00	1.00	1.00	12.00
					2025	COSTEO S/	11,826.00	11,826.00	11,826.00	11,826.00	11,826.00	11,826.00	11,826.00	11,826.00	11,826.00	11,826.00	11,826.00	11,826.00	141,912.00
						FISICO	1.00	1.00	1.00	1.00	1.00	1.00	1.00	1.00	1.00	1.00	1.00	1.00	12.00
					2023	COSTEO S/	11,826.00	11,826.00	11,826.00	11,826.00	11,826.00	11,826.00	11,826.00	11,826.00	11,826.00	11,826.00	11,826.00	11,826.00	141,912.00
						FISICO	1.00	1.00	1.00	1.00	1.00	1.00	1.00	1.00	1.00	1.00	1.00	1.00	12.00
AOI00012400267	SEGUIMIENTO DE ACCIONES ADMINISTRATIVAS	150101 - LIMA	ACCION	Muy Alta	2024	COSTEO S/	11,826.00	11,826.00	11,826.00	11,826.00	11,826.00	11,826.00	11,826.00	11,826.00	11,826.00	11,826.00	11,826.00	11,826.00	141,912.00
						FISICO	1.00	1.00	1.00	1.00	1.00	1.00	1.00	1.00	1.00	1.00	1.00	1.00	12.00
					2025	COSTEO S/	11,826.00	11,826.00	11,826.00	11,826.00	11,826.00	11,826.00	11,826.00	11,826.00	11,826.00	11,826.00	11,826.00	11,826.00	141,912.00
						FISICO	80.00	80.00	80.00	80.00	80.00	80.00	80.00	80.00	80.00	80.00	80.00	80.00	960.00
					2023	COSTEO S/	11,826.00	11,826.00	11,826.00	11,826.00	11,826.00	11,826.00	11,826.00	11,826.00	11,826.00	11,826.00	11,826.00	11,826.00	141,912.00
						FISICO	90.00	90.00	90.00	90.00	90.00	90.00	90.00	90.00	90.00	90.00	90.00	90.00	1,080.00
AOI00012400682	ELABORACION DE DOCUMENTOS	150101 - LIMA	DOCUMENTO	Alta	2024	COSTEO S/	11,826.00	11,826.00	11,826.00	11,826.00	11,826.00	11,826.00	11,826.00	11,826.00	11,826.00	11,826.00	11,826.00	11,826.00	141,912.00
						FISICO	100.00	100.00	100.00	100.00	100.00	100.00	100.00	100.00	100.00	100.00	100.00	100.00	1,200.00
					2025	COSTEO S/	11,826.00	11,826.00	11,826.00	11,826.00	11,826.00	11,826.00	11,826.00	11,826.00	11,826.00	11,826.00	11,826.00	11,826.00	141,912.00

CENTRO DE COSTO: 12.03.02 - FARMACIA CENTRAL

OEI.02 - GARANTIZAR EL ACCESO A CUIDADOS Y SERVICIOS DE SALUD DE CALIDAD ORGANIZADOS EN REDES INTEGRADAS DE SALUD; CENTRADAS EN LA PERSONA; FAMILIA Y COMUNIDAD; CON ÉNFASIS EN LA PROMOCIÓN DE LA SALUD Y LA PRE

AEI.02.03 - REDES INTEGRADAS DE SALUD; IMPLEMENTADAS PROGRESIVAMENTE A NIVEL NACIONAL.

CODIGO	ACTIVIDAD OPERATIVA	UBIGEO	U.M.	PRIORIDAD	PERIODO MULTIANUAL	META	PROGRAMACION MENSUAL 01	02	03	04	05	06	07	08	09	10	11	12	TOTAL ANUAL
AOI00012400261	DEVOLUCIONES	150101 - LIMA	INFORME	Muy Alta	2023	FISICO	1.00	1.00	1.00	1.00	1.00	1.00	1.00	1.00	1.00	1.00	1.00	1.00	12.00
						COSTEO S/	79,031.00	79,031.00	79,031.00	79,031.00	79,031.00	79,031.00	79,031.00	79,031.00	79,031.00	79,031.00	79,031.00	79,014.00	948,355.00
					2024	FISICO	1.00	1.00	1.00	1.00	1.00	1.00	1.00	1.00	1.00	1.00	1.00	1.00	12.00
						COSTEO S/	79,031.00	79,031.00	79,031.00	79,031.00	79,031.00	79,031.00	79,031.00	79,031.00	79,031.00	79,031.00	79,031.00	79,014.00	948,355.00
					2025	FISICO	1.00	1.00	1.00	1.00	1.00	1.00	1.00	1.00	1.00	1.00	1.00	1.00	12.00
						COSTEO S/	79,031.00	79,031.00	79,031.00	79,031.00	79,031.00	79,031.00	79,031.00	79,031.00	79,031.00	79,031.00	79,031.00	79,014.00	948,355.00
AOI00012400263	DISPENSACION AMBULATORIA VENTAS	150101 - LIMA	ATENCION	Muy Alta	2023	FISICO	5,000.00	4,000.00	5,000.00	5,000.00	5,000.00	5,000.00	4,500.00	5,000.00	5,000.00	5,000.00	5,000.00	4,500.00	58,000.00
						COSTEO S/	11,866.00	11,866.00	11,866.00	11,866.00	11,866.00	11,866.00	11,866.00	11,866.00	11,866.00	11,866.00	11,866.00	11,871.00	142,397.00
					2024	FISICO	5,000.00	4,000.00	5,000.00	5,000.00	5,000.00	5,000.00	4,500.00	5,000.00	5,000.00	5,000.00	5,000.00	4,500.00	58,000.00
						COSTEO S/	11,866.00	11,866.00	11,866.00	11,866.00	11,866.00	11,866.00	11,866.00	11,866.00	11,866.00	11,866.00	11,866.00	11,871.00	142,397.00
					2025	FISICO	5,000.00	4,000.00	5,000.00	5,000.00	5,000.00	5,000.00	4,500.00	5,000.00	5,000.00	5,000.00	5,000.00	4,500.00	58,000.00
						COSTEO S/	11,866.00	11,866.00	11,866.00	11,866.00	11,866.00	11,866.00	11,866.00	11,866.00	11,866.00	11,866.00	11,866.00	11,871.00	142,397.00

CENTRO DE COSTO: 12.03.03 - ALMACEN ESPECIALIZADO SISMED

OEI.02 - GARANTIZAR EL ACCESO A CUIDADOS Y SERVICIOS DE SALUD DE CALIDAD ORGANIZADOS EN REDES INTEGRADAS DE SALUD; CENTRADAS EN LA PERSONA; FAMILIA Y COMUNIDAD; CON ÉNFASIS EN LA PROMOCIÓN DE LA SALUD Y LA PRE

AEI.02.03 - REDES INTEGRADAS DE SALUD; IMPLEMENTADAS PROGRESIVAMENTE A NIVEL NACIONAL.

CODIGO	ACTIVIDAD OPERATIVA	UBIGEO	U.M.	PRIORIDAD	PERIODO MULTIANUAL	META	PROGRAMACION MENSUAL 01	02	03	04	05	06	07	08	09	10	11	12	TOTAL ANUAL
AOI00012400256	RECEPCION DEL REQUERIMIENTO	150101 - LIMA	INFORME	Muy Alta	2023	FISICO	1.00	1.00	1.00	1.00	1.00	1.00	1.00	1.00	1.00	1.00	1.00	1.00	12.00
						COSTEO S/	6,492.00	6,492.00	6,492.00	6,492.00	6,492.00	6,492.00	6,492.00	6,492.00	6,492.00	6,492.00	6,492.00	6,492.00	77,904.00
					2024	FISICO	1.00	1.00	1.00	1.00	1.00	1.00	1.00	1.00	1.00	1.00	1.00	1.00	12.00
						COSTEO S/	6,492.00	6,492.00	6,492.00	6,492.00	6,492.00	6,492.00	6,492.00	6,492.00	6,492.00	6,492.00	6,492.00	6,492.00	77,904.00
					2025	FISICO	1.00	1.00	1.00	1.00	1.00	1.00	1.00	1.00	1.00	1.00	1.00	1.00	12.00
						COSTEO S/	6,492.00	6,492.00	6,492.00	6,492.00	6,492.00	6,492.00	6,492.00	6,492.00	6,492.00	6,492.00	6,492.00	6,492.00	77,904.00
AOI00012400258	ALMACENAMIENTO Y DISTRIBUCION	150101 - LIMA		Muy Alta	2023	FISICO	0.00	0.00	1.00	0.00	0.00	1.00	0.00	0.00	1.00	0.00	0.00	1.00	4.00
						COSTEO S/	6,492.00	6,492.00	6,492.00	6,492.00	6,492.00	6,492.00	6,492.00	6,492.00	6,492.00	6,492.00	6,492.00	6,492.00	77,904.00
					2024	FISICO	0.00	0.00	1.00	0.00	0.00	1.00	0.00	0.00	1.00	0.00	0.00	1.00	4.00
						COSTEO S/	6,492.00	6,492.00	6,492.00	6,492.00	6,492.00	6,492.00	6,492.00	6,492.00	6,492.00	6,492.00	6,492.00	6,492.00	77,904.00
					2025	FISICO	0.00	0.00	1.00	0.00	0.00	1.00	0.00	0.00	1.00	0.00	0.00	1.00	4.00
						COSTEO S/	6,492.00	6,492.00	6,492.00	6,492.00	6,492.00	6,492.00	6,492.00	6,492.00	6,492.00	6,492.00	6,492.00	6,492.00	77,904.00

CENTRO DE COSTO: 12.03.04 - FARMACOTECNIA

OEI.02 - GARANTIZAR EL ACCESO A CUIDADOS Y SERVICIOS DE SALUD DE CALIDAD ORGANIZADOS EN REDES INTEGRADAS DE SALUD; CENTRADAS EN LA PERSONA; FAMILIA Y COMUNIDAD; CON ÉNFASIS EN LA PROMOCIÓN DE LA SALUD Y LA PRE

AEI.02.03 - REDES INTEGRADAS DE SALUD; IMPLEMENTADAS PROGRESIVAMENTE A NIVEL NACIONAL.

CODIGO	ACTIVIDAD OPERATIVA	UBIGEO	U.M.	PRIORIDAD	PERIODO MULTIANUAL	META	PROGRAMACION MENSUAL 01	02	03	04	05	06	07	08	09	10	11	12	TOTAL ANUAL

AOI00012400253	PREPARADOS GALENICOS Y MAGISTRALES	150101 - ATENCION LIMA	Muy Alta	2023	FISICO	100.00	100.00	100.00	100.00	100.00	100.00	100.00	100.00	100.00	100.00	100.00	100.00	1,200.00
					COSTEO S/	6,492.00	6,492.00	6,492.00	6,492.00	6,492.00	6,492.00	6,492.00	6,492.00	6,492.00	6,492.00	6,492.00	6,492.00	77,904.00
				2024	FISICO	120.00	120.00	120.00	120.00	120.00	120.00	120.00	120.00	120.00	120.00	120.00	120.00	1,440.00
					COSTEO S/	6,492.00	6,492.00	6,492.00	6,492.00	6,492.00	6,492.00	6,492.00	6,492.00	6,492.00	6,492.00	6,492.00	6,492.00	77,904.00
				2025	FISICO	150.00	150.00	150.00	150.00	150.00	150.00	150.00	150.00	150.00	150.00	150.00	150.00	1,800.00
					COSTEO S/	6,492.00	6,492.00	6,492.00	6,492.00	6,492.00	6,492.00	6,492.00	6,492.00	6,492.00	6,492.00	6,492.00	6,492.00	77,904.00

CENTRO DE COSTO: 12.03.05 - FARMACIA DE CENTRO QUIRURGICO

OEI.02 - GARANTIZAR EL ACCESO A CUIDADOS Y SERVICIOS DE SALUD DE CALIDAD ORGANIZADOS EN REDES INTEGRADAS DE SALUD; CENTRADAS EN LA PERSONA; FAMILIA Y COMUNIDAD; CON ÉNFASIS EN LA PROMOCIÓN DE LA SALUD Y LA PRE

AEI.02.03 - REDES INTEGRADAS DE SALUD; IMPLEMENTADAS PROGRESIVAMENTE A NIVEL NACIONAL.

CODIGO	ACTIVIDAD OPERATIVA	UBIGEO	U.M.	PRIORIDAD	PERIODO MULTIANUAL	META	PROGRAMACION MENSUAL 01	02	03	04	05	06	07	08	09	10	11	12	TOTAL ANUAL
						FISICO	280.00	260.00	260.00	280.00	280.00	280.00	280.00	280.00	280.00	280.00	280.00	280.00	3,320.00
					2023	COSTEO S/	180,165.00	180,165.00	180,165.00	180,165.00	180,165.00	180,165.00	180,165.00	180,165.00	180,165.00	180,165.00	180,165.00	180,165.00	2,161,980.00
						FISICO	280.00	260.00	260.00	280.00	280.00	280.00	280.00	280.00	280.00	280.00	280.00	280.00	3,320.00
AOI00012400249	DISPENSACION UNIDOSIS	150101 - LIMA	ATENCION	Muy Alta	2024	COSTEO S/	180,165.00	180,165.00	180,165.00	180,165.00	180,165.00	180,165.00	180,165.00	180,165.00	180,165.00	180,165.00	180,165.00	180,165.00	2,161,980.00
						FISICO	280.00	260.00	260.00	280.00	280.00	280.00	280.00	280.00	280.00	280.00	280.00	280.00	3,320.00
					2025	COSTEO S/	180,165.00	180,165.00	180,165.00	180,165.00	180,165.00	180,165.00	180,165.00	180,165.00	180,165.00	180,165.00	180,165.00	180,165.00	2,161,980.00
						FISICO	140.00	140.00	140.00	140.00	140.00	140.00	140.00	140.00	140.00	140.00	140.00	140.00	1,680.00
					2023	COSTEO S/	73,697.00	73,697.00	73,697.00	73,697.00	73,697.00	73,697.00	73,697.00	73,697.00	73,697.00	73,697.00	73,697.00	73,673.00	884,340.00
						FISICO	140.00	140.00	140.00	140.00	140.00	140.00	140.00	140.00	140.00	140.00	140.00	140.00	1,680.00
AOI00012400250	DISPENSACION DE PAQUETE QUIRURGICO	150101 - LIMA	ATENCION	Muy Alta	2024	COSTEO S/	73,697.00	73,697.00	73,697.00	73,697.00	73,697.00	73,697.00	73,697.00	73,697.00	73,697.00	73,697.00	73,697.00	73,673.00	884,340.00
						FISICO	140.00	140.00	140.00	140.00	140.00	140.00	140.00	140.00	140.00	140.00	140.00	140.00	1,680.00
					2025	COSTEO S/	73,697.00	73,697.00	73,697.00	73,697.00	73,697.00	73,697.00	73,697.00	73,697.00	73,697.00	73,697.00	73,697.00	73,673.00	884,340.00

CENTRO DE COSTO: 12.03.06 - FARMACIA SIS

OEI.02 - GARANTIZAR EL ACCESO A CUIDADOS Y SERVICIOS DE SALUD DE CALIDAD ORGANIZADOS EN REDES INTEGRADAS DE SALUD; CENTRADAS EN LA PERSONA; FAMILIA Y COMUNIDAD; CON ÉNFASIS EN LA PROMOCIÓN DE LA SALUD Y LA PRE

AEI.02.03 - REDES INTEGRADAS DE SALUD; IMPLEMENTADAS PROGRESIVAMENTE A NIVEL NACIONAL.

CODIGO	ACTIVIDAD OPERATIVA	UBIGEO	U.M.	PRIORIDAD	PERIODO MULTIANUAL	META	PROGRAMACION MENSUAL 01	02	03	04	05	06	07	08	09	10	11	12	TOTAL ANUAL
						FISICO	4,200.00	3,800.00	4,200.00	4,000.00	4,100.00	4,000.00	3,800.00	4,100.00	4,000.00	4,100.00	4,000.00	3,700.00	48,000.00
					2023	COSTEO S/	180,165.00	180,165.00	180,165.00	180,165.00	180,165.00	180,165.00	180,165.00	180,165.00	180,165.00	180,165.00	180,165.00	180,196.00	2,162,011.00
						FISICO	4,200.00	3,800.00	4,200.00	4,000.00	4,100.00	4,000.00	3,800.00	4,100.00	4,000.00	4,100.00	4,000.00	3,700.00	48,000.00
AOI00012400248	DISPENSACION AMBULATORIA SIS	150101 - LIMA	ATENCION	Muy Alta	2024	COSTEO S/	180,165.00	180,165.00	180,165.00	180,165.00	180,165.00	180,165.00	180,165.00	180,165.00	180,165.00	180,165.00	180,165.00	180,196.00	2,162,011.00
						FISICO	4,200.00	3,800.00	4,200.00	4,000.00	4,100.00	4,000.00	3,800.00	4,100.00	4,000.00	4,100.00	4,000.00	3,700.00	48,000.00
					2025	COSTEO S/	180,165.00	180,165.00	180,165.00	180,165.00	180,165.00	180,165.00	180,165.00	180,165.00	180,165.00	180,165.00	180,165.00	180,196.00	2,162,011.00

CENTRO DE COSTO: 12.04.01 - JEFATURA DE OPTICA

OEI.04 - FORTALECER LA RECTORÍA Y LA GOBERNANZA SOBRE EL SISTEMA DE SALUD; Y LA GESTIÓN INSTITUCIONAL; PARA EL DESEMPEÑO EFICIENTE; ÉTICO E ÍNTEGRO; EN EL MARCO DE LA MODERNIZACIÓN DE LA GESTIÓN PÚBLICA

AEI.04.02 - GESTIÓN ORIENTADA A RESULTADOS AL SERVICIO DE LA POBLACIÓN; CON PROCESOS OPTIMIZADOS Y PROCEDIMIENTOS ADMINISTRATIVOS SIMPLIFICADOS.

INSTITUTO NACIONAL DE OFTALMOLOGÍA · DIRECTOR EJECUTIVO DE LA OFICINA DE PLANEAMIENTO ESTRATÉGICO

INSTITUTO NACIONAL DE OFTALMOLOGÍA · Dr. Francisco Contreras Campos · Unidad de Planeamiento SEPE · V°B°

CODIGO	ACTIVIDAD OPERATIVA	UBIGEO	U.M.	PRIORIDAD	PERIODO MULTIANUAL	META	PROGRAMACION MENSUAL 01	02	03	04	05	06	07	08	09	10	11	12	TOTAL ANUAL
AOI00012400092	ELABORACION DE DOCUMENTOS	150101 - LIMA	DOCUMENTO	Muy Alta	2023	FISICO	10.00	10.00	10.00	10.00	10.00	10.00	10.00	10.00	10.00	10.00	10.00	10.00	120.00
						COSTEO S/	3,861.00	3,861.00	3,861.00	3,861.00	3,861.00	3,861.00	3,861.00	3,861.00	3,861.00	3,861.00	3,861.00	3,861.00	46,332.00
					2024	FISICO	10.00	10.00	10.00	10.00	10.00	10.00	10.00	10.00	10.00	10.00	10.00	10.00	120.00
						COSTEO S/	3,861.00	3,861.00	3,861.00	3,861.00	3,861.00	3,861.00	3,861.00	3,861.00	3,861.00	3,861.00	3,861.00	3,861.00	46,332.00
					2025	FISICO	10.00	10.00	10.00	10.00	10.00	10.00	10.00	10.00	10.00	10.00	10.00	10.00	120.00
						COSTEO S/	3,861.00	3,861.00	3,861.00	3,861.00	3,861.00	3,861.00	3,861.00	3,861.00	3,861.00	3,861.00	3,861.00	3,861.00	46,332.00
AOI00012400524	DESARROLLO DE COMPETENCIAS EN OPTICA	150101 - LIMA	CAPACITACION	Muy Alta	2023	FISICO	0.00	1.00	0.00	1.00	0.00	1.00	0.00	1.00	0.00	1.00	0.00	1.00	6.00
						COSTEO S/	3,923.00	3,923.00	3,923.00	3,923.00	3,923.00	3,923.00	3,923.00	3,923.00	3,923.00	3,923.00	3,923.00	3,923.00	47,076.00
					2024	FISICO	0.00	1.00	0.00	1.00	0.00	1.00	0.00	1.00	0.00	1.00	0.00	1.00	6.00
						COSTEO S/	3,923.00	3,923.00	3,923.00	3,923.00	3,923.00	3,923.00	3,923.00	3,923.00	3,923.00	3,923.00	3,923.00	3,923.00	47,076.00
					2025	FISICO	0.00	1.00	0.00	1.00	0.00	1.00	0.00	1.00	0.00	1.00	0.00	1.00	6.00
						COSTEO S/	3,923.00	3,923.00	3,923.00	3,923.00	3,923.00	3,923.00	3,923.00	3,923.00	3,923.00	3,923.00	3,923.00	3,923.00	47,076.00
AOI00012400699	PROYECTO DE INVESTIGACION	150101 - LIMA	PROYECTO	Muy Alta	2023	FISICO	0.00	0.00	1.00	0.00	0.00	0.00	0.00	0.00	0.00	0.00	0.00	0.00	1.00
						COSTEO S/	3,861.00	3,861.00	3,861.00	3,861.00	3,861.00	3,861.00	3,861.00	3,861.00	3,861.00	3,861.00	3,861.00	3,861.00	46,332.00
					2024	FISICO	0.00	0.00	1.00	0.00	0.00	0.00	0.00	0.00	0.00	0.00	0.00	0.00	1.00
						COSTEO S/	3,861.00	3,861.00	3,861.00	3,861.00	3,861.00	3,861.00	3,861.00	3,861.00	3,861.00	3,861.00	3,861.00	3,861.00	46,332.00
					2025	FISICO	0.00	0.00	1.00	0.00	0.00	0.00	0.00	0.00	0.00	0.00	0.00	0.00	1.00
						COSTEO S/	3,861.00	3,861.00	3,861.00	3,861.00	3,861.00	3,861.00	3,861.00	3,861.00	3,861.00	3,861.00	3,861.00	3,861.00	46,332.00
AOI00012400700	INFORME ANUAL DEL SERVICIO DE OPTICA	150101 - LIMA	INFORME	Muy Alta	2023	FISICO	0.00	0.00	0.00	0.00	0.00	0.00	0.00	0.00	0.00	0.00	0.00	1.00	1.00
						COSTEO S/	3,861.00	3,861.00	3,861.00	3,861.00	3,861.00	3,861.00	3,861.00	3,861.00	3,861.00	3,861.00	3,861.00	3,861.00	46,332.00
					2024	FISICO	0.00	0.00	0.00	0.00	0.00	0.00	0.00	0.00	0.00	0.00	0.00	1.00	1.00
						COSTEO S/	3,861.00	3,861.00	3,861.00	3,861.00	3,861.00	3,861.00	3,861.00	3,861.00	3,861.00	3,861.00	3,861.00	3,861.00	46,332.00
					2025	FISICO	0.00	0.00	0.00	0.00	0.00	0.00	0.00	0.00	0.00	0.00	0.00	1.00	1.00
						COSTEO S/	3,861.00	3,861.00	3,861.00	3,861.00	3,861.00	3,861.00	3,861.00	3,861.00	3,861.00	3,861.00	3,861.00	3,861.00	46,332.00

CENTRO DE COSTO: 12.04.02 - OPTICA CENTRAL

OEI.04 - FORTALECER LA RECTORÍA Y LA GOBERNANZA SOBRE EL SISTEMA DE SALUD; Y LA GESTIÓN INSTITUCIONAL; PARA EL DESEMPEÑO EFICIENTE; ÉTICO E ÍNTEGRO; EN EL MARCO DE LA MODERNIZACIÓN DE LA GESTIÓN PÚBLICA

AEI.04.02 - GESTIÓN ORIENTADA A RESULTADOS AL SERVICIO DE LA POBLACIÓN; CON PROCESOS OPTIMIZADOS Y PROCEDIMIENTOS ADMINISTRATIVOS SIMPLIFICADOS.

CODIGO	ACTIVIDAD OPERATIVA	UBIGEO	U.M.	PRIORIDAD	PERIODO MULTIANUAL	META	PROGRAMACION MENSUAL 01	02	03	04	05	06	07	08	09	10	11	12	TOTAL ANUAL
AOI00012400440	ORIENTACION AL PACIENTE	150101 - LIMA	ATENCION	Muy Alta	2023	FISICO	1,200.00	1,200.00	1,200.00	1,200.00	1,200.00	1,200.00	1,200.00	1,200.00	1,200.00	1,200.00	1,200.00	1,200.00	14,400.00
						COSTEO S/	3,861.00	3,861.00	3,861.00	3,861.00	3,861.00	3,861.00	3,861.00	3,861.00	3,861.00	3,861.00	3,861.00	3,861.00	46,332.00
					2024	FISICO	1,300.00	1,300.00	1,300.00	1,300.00	1,300.00	1,300.00	1,300.00	1,300.00	1,300.00	1,300.00	1,300.00	1,300.00	15,600.00
						COSTEO S/	3,861.00	3,861.00	3,861.00	3,861.00	3,861.00	3,861.00	3,861.00	3,861.00	3,861.00	3,861.00	3,861.00	3,861.00	46,332.00
					2025	FISICO	1,400.00	1,400.00	1,400.00	1,400.00	1,400.00	1,400.00	1,400.00	1,400.00	1,400.00	1,400.00	1,400.00	1,400.00	16,800.00
						COSTEO S/	3,861.00	3,861.00	3,861.00	3,861.00	3,861.00	3,861.00	3,861.00	3,861.00	3,861.00	3,861.00	3,861.00	3,861.00	46,332.00

						FISICO	400.00	400.00	400.00	400.00	400.00	400.00	400.00	400.00	400.00	400.00	400.00	400.00	4,800.00
					2023	COSTEO S/	3,861.00	3,861.00	3,861.00	3,861.00	3,861.00	3,861.00	3,861.00	3,861.00	3,861.00	3,861.00	3,861.00	3,861.00	46,332.00
						FISICO	500.00	500.00	500.00	500.00	500.00	500.00	500.00	500.00	500.00	500.00	500.00	500.00	6,000.00
AOI00012400441	DISPENSACION DE MONTURAS OFTALMICAS Y AYUDAS OPTICAS	150101 - LIMA	UNIDAD	Muy Alta	2024	COSTEO S/	3,861.00	3,861.00	3,861.00	3,861.00	3,861.00	3,861.00	3,861.00	3,861.00	3,861.00	3,861.00	3,861.00	3,861.00	46,332.00
						FISICO	600.00	600.00	600.00	600.00	600.00	600.00	600.00	600.00	600.00	600.00	600.00	600.00	7,200.00
					2025	COSTEO S/	3,861.00	3,861.00	3,861.00	3,861.00	3,861.00	3,861.00	3,861.00	3,861.00	3,861.00	3,861.00	3,861.00	3,861.00	46,332.00
						FISICO	1,500.00	1,500.00	1,500.00	1,500.00	1,500.00	1,500.00	1,500.00	1,500.00	1,500.00	1,500.00	1,500.00	1,500.00	18,000.00
					2023	COSTEO S/	3,861.00	3,861.00	3,861.00	3,861.00	3,861.00	3,861.00	3,861.00	3,861.00	3,861.00	3,861.00	3,861.00	3,861.00	46,332.00
						FISICO	1,650.00	1,650.00	1,650.00	1,650.00	1,650.00	1,650.00	1,650.00	1,650.00	1,650.00	1,650.00	1,650.00	1,650.00	19,800.00
AOI00012400442	DISPENSACION DE LENTES OFTALMICOS	150101 - LIMA	UNIDAD	Muy Alta	2024	COSTEO S/	3,861.00	3,861.00	3,861.00	3,861.00	3,861.00	3,861.00	3,861.00	3,861.00	3,861.00	3,861.00	3,861.00	3,861.00	46,332.00
						FISICO	1,800.00	1,800.00	1,800.00	1,800.00	1,800.00	1,800.00	1,800.00	1,800.00	1,800.00	1,800.00	1,800.00	1,800.00	21,600.00
					2025	COSTEO S/	3,861.00	3,861.00	3,861.00	3,861.00	3,861.00	3,861.00	3,861.00	3,861.00	3,861.00	3,861.00	3,861.00	3,861.00	46,332.00

CENTRO DE COSTO: 12.04.03 - LABORATORIO OPTICO

OEI.04 - FORTALECER LA RECTORÍA Y LA GOBERNANZA SOBRE EL SISTEMA DE SALUD; Y LA GESTIÓN INSTITUCIONAL; PARA EL DESEMPEÑO EFICIENTE; ÉTICO E ÍNTEGRO; EN EL MARCO DE LA MODERNIZACIÓN DE LA GESTIÓN PÚBLICA

AEI.04.02 - GESTIÓN ORIENTADA A RESULTADOS AL SERVICIO DE LA POBLACIÓN; CON PROCESOS OPTIMIZADOS Y PROCEDIMIENTOS ADMINISTRATIVOS SIMPLIFICADOS.

CODIGO	ACTIVIDAD OPERATIVA	UBIGEO	U.M.	PRIORIDAD	PERIODO MULTIANUAL	META	PROGRAMACION MENSUAL 01	02	03	04	05	06	07	08	09	10	11	12	TOTAL ANUAL
						FISICO	1,200.00	1,200.00	1,200.00	1,200.00	1,200.00	1,200.00	1,200.00	1,200.00	1,200.00	1,200.00	1,200.00	1,200.00	14,400.00
					2023	COSTEO S/	3,861.00	3,861.00	3,861.00	3,861.00	3,861.00	3,861.00	3,861.00	3,861.00	3,861.00	3,861.00	3,861.00	3,861.00	46,332.00
						FISICO	1,300.00	1,300.00	1,300.00	1,300.00	1,300.00	1,300.00	1,300.00	1,300.00	1,300.00	1,300.00	1,300.00	1,300.00	15,600.00
AOI00012400443	BISELADO COMPUTARIZADO DE LENTES OFTALMICOS	150101 - LIMA	UNIDAD	Muy Alta	2024	COSTEO S/	3,861.00	3,861.00	3,861.00	3,861.00	3,861.00	3,861.00	3,861.00	3,861.00	3,861.00	3,861.00	3,861.00	3,861.00	46,332.00
						FISICO	1,400.00	1,400.00	1,400.00	1,400.00	1,400.00	1,400.00	1,400.00	1,400.00	1,400.00	1,400.00	1,400.00	1,400.00	16,800.00
					2025	COSTEO S/	3,861.00	3,861.00	3,861.00	3,861.00	3,861.00	3,861.00	3,861.00	3,861.00	3,861.00	3,861.00	3,861.00	3,861.00	46,332.00
						FISICO	600.00	600.00	600.00	600.00	600.00	600.00	600.00	600.00	600.00	600.00	600.00	600.00	7,200.00
					2023	COSTEO S/	3,861.00	3,861.00	3,861.00	3,861.00	3,861.00	3,861.00	3,861.00	3,861.00	3,861.00	3,861.00	3,861.00	3,861.00	46,332.00
						FISICO	650.00	650.00	650.00	650.00	650.00	650.00	650.00	650.00	650.00	650.00	650.00	650.00	7,800.00
AOI00012400685	MONTAJE DE LENTES OFTALMICOS	150101 - LIMA	UNIDAD	Muy Alta	2024	COSTEO S/	3,861.00	3,861.00	3,861.00	3,861.00	3,861.00	3,861.00	3,861.00	3,861.00	3,861.00	3,861.00	3,861.00	3,861.00	46,332.00
						FISICO	650.00	650.00	650.00	650.00	650.00	650.00	650.00	650.00	650.00	650.00	650.00	650.00	7,800.00
					2025	COSTEO S/	3,861.00	3,861.00	3,861.00	3,861.00	3,861.00	3,861.00	3,861.00	3,861.00	3,861.00	3,861.00	3,861.00	3,861.00	46,332.00
						FISICO	1,900.00	1,900.00	1,900.00	1,900.00	1,900.00	1,900.00	1,900.00	1,900.00	1,900.00	1,900.00	1,900.00	1,900.00	22,800.00
					2023	COSTEO S/	3,861.00	3,861.00	3,861.00	3,861.00	3,861.00	3,861.00	3,861.00	3,861.00	3,861.00	3,861.00	3,861.00	3,871.00	46,342.00
						FISICO	2,150.00	2,150.00	2,150.00	2,150.00	2,150.00	2,150.00	2,150.00	2,150.00	2,150.00	2,150.00	2,150.00	2,150.00	25,800.00
AOI00012400687	CONTROL DE CALIDAD DE PRODUCTOS OPTICOS	150101 - LIMA	UNIDAD	Muy Alta	2024	COSTEO S/	3,861.00	3,861.00	3,861.00	3,861.00	3,861.00	3,861.00	3,861.00	3,861.00	3,861.00	3,861.00	3,861.00	3,871.00	46,342.00
						FISICO	2,400.00	2,400.00	2,400.00	2,400.00	2,400.00	2,400.00	2,400.00	2,400.00	2,400.00	2,400.00	2,400.00	2,400.00	28,800.00
					2025	COSTEO S/	3,861.00	3,861.00	3,861.00	3,861.00	3,861.00	3,861.00	3,861.00	3,861.00	3,861.00	3,861.00	3,861.00	3,871.00	46,342.00

INSTITUTO NACIONAL DE OFTALMOLOGÍA - DIRECTOR EJECUTIVO DE LA OF. DE PLANEAMIENTO ESTRATÉGICO - V°B°

INSTITUTO NACIONAL DE OFTALMOLOGÍA - Dr. Francisco Contreras Campos - Unidad de Planeamiento - OEPE - V°B°

CENTRO DE COSTO: 12.05 - PSICOLOGIA

OEI.02 - GARANTIZAR EL ACCESO A CUIDADOS Y SERVICIOS DE SALUD DE CALIDAD ORGANIZADOS EN REDES INTEGRADAS DE SALUD; CENTRADAS EN LA PERSONA; FAMILIA Y COMUNIDAD; CON ÉNFASIS EN LA PROMOCIÓN DE LA SALUD Y LA PRE

AEI.02.03 - REDES INTEGRADAS DE SALUD; IMPLEMENTADAS PROGRESIVAMENTE A NIVEL NACIONAL.

CODIGO	ACTIVIDAD OPERATIVA	UBIGEO	U.M.	PRIORIDAD	PERIODO MULTIANUAL	META	PROGRAMACION MENSUAL 01	02	03	04	05	06	07	08	09	10	11	12	TOTAL ANUAL
AOI00012400396	ELABORACION DE DOCUMENTOS TECNICO NORMATIVOS	150101 - LIMA	DOCUMENTO	Muy Alta	2023	FISICO	0.00	0.00	0.00	0.00	0.00	0.00	0.00	0.00	1.00	0.00	0.00	0.00	1.00
						COSTEO S/	26,167.00	26,167.00	26,167.00	26,167.00	26,167.00	26,167.00	26,167.00	26,167.00	26,167.00	26,167.00	26,167.00	26,167.00	314,004.00
					2024	FISICO	0.00	0.00	0.00	0.00	0.00	0.00	0.00	0.00	1.00	0.00	0.00	0.00	1.00
						COSTEO S/	26,167.00	26,167.00	26,167.00	26,167.00	26,167.00	26,167.00	26,167.00	26,167.00	26,167.00	26,167.00	26,167.00	26,167.00	314,004.00
					2025	FISICO	0.00	0.00	0.00	0.00	0.00	0.00	0.00	0.00	1.00	0.00	0.00	0.00	1.00
						COSTEO S/	26,167.00	26,167.00	26,167.00	26,167.00	26,167.00	26,167.00	26,167.00	26,167.00	26,167.00	26,167.00	26,167.00	26,167.00	314,004.00
AOI00012400399	ORIENTACION Y ENTREVISTA	150101 - LIMA		Muy Alta	2023	FISICO	20.00	20.00	10.00	10.00	20.00	10.00	10.00	10.00	10.00	10.00	10.00	10.00	150.00
						COSTEO S/	26,167.00	26,167.00	26,167.00	26,167.00	26,167.00	26,167.00	26,167.00	26,167.00	26,167.00	26,167.00	26,167.00	26,167.00	314,004.00
					2024	FISICO	20.00	20.00	10.00	10.00	20.00	10.00	10.00	10.00	10.00	10.00	10.00	10.00	150.00
						COSTEO S/	26,167.00	26,167.00	26,167.00	26,167.00	26,167.00	26,167.00	26,167.00	26,167.00	26,167.00	26,167.00	26,167.00	26,167.00	314,004.00
					2025	FISICO	20.00	20.00	10.00	10.00	20.00	10.00	10.00	10.00	10.00	10.00	10.00	10.00	150.00
						COSTEO S/	26,167.00	26,167.00	26,167.00	26,167.00	26,167.00	26,167.00	26,167.00	26,167.00	26,167.00	26,167.00	26,167.00	26,167.00	314,004.00
AOI00012400400	TALLER DE PSICOLOGIA	150101 - LIMA	TALLER	Muy Alta	2023	FISICO	1.00	0.00	0.00	1.00	0.00	0.00	0.00	1.00	0.00	1.00	0.00	0.00	4.00
						COSTEO S/	26,167.00	26,167.00	26,167.00	26,167.00	26,167.00	26,167.00	26,167.00	26,167.00	26,167.00	26,167.00	26,167.00	26,167.00	314,004.00
					2024	FISICO	1.00	0.00	0.00	1.00	0.00	0.00	0.00	1.00	0.00	1.00	0.00	0.00	4.00
						COSTEO S/	26,167.00	26,167.00	26,167.00	26,167.00	26,167.00	26,167.00	26,167.00	26,167.00	26,167.00	26,167.00	26,167.00	26,167.00	314,004.00
					2025	FISICO	1.00	0.00	0.00	1.00	0.00	0.00	0.00	1.00	0.00	1.00	0.00	0.00	4.00
						COSTEO S/	26,167.00	26,167.00	26,167.00	26,167.00	26,167.00	26,167.00	26,167.00	26,167.00	26,167.00	26,167.00	26,167.00	26,167.00	314,004.00
AOI00012400402	TERAPIA PSICOLOGICA	150101 - LIMA	ATENCION	Muy Alta	2023	FISICO	10.00	10.00	10.00	10.00	10.00	10.00	10.00	10.00	10.00	10.00	10.00	10.00	120.00
						COSTEO S/	26,167.00	26,167.00	26,167.00	26,167.00	26,167.00	26,167.00	26,167.00	26,167.00	26,167.00	26,167.00	26,167.00	26,167.00	314,004.00
					2024	FISICO	10.00	10.00	10.00	10.00	10.00	10.00	10.00	10.00	10.00	10.00	10.00	10.00	120.00
						COSTEO S/	26,167.00	26,167.00	26,167.00	26,167.00	26,167.00	26,167.00	26,167.00	26,167.00	26,167.00	26,167.00	26,167.00	26,167.00	314,004.00
					2025	FISICO	10.00	10.00	10.00	10.00	10.00	10.00	10.00	10.00	10.00	10.00	10.00	10.00	120.00
						COSTEO S/	26,167.00	26,167.00	26,167.00	26,167.00	26,167.00	26,167.00	26,167.00	26,167.00	26,167.00	26,167.00	26,167.00	26,167.00	314,004.00
AOI00012400405	EVALUACION PSICOLOGICA	150101 - LIMA	ATENCION	Muy Alta	2023	FISICO	10.00	10.00	10.00	10.00	10.00	5.00	5.00	5.00	10.00	10.00	10.00	5.00	100.00
						COSTEO S/	26,167.00	26,167.00	26,167.00	26,167.00	26,167.00	26,167.00	26,167.00	26,167.00	26,167.00	26,167.00	26,167.00	26,167.00	314,004.00
					2024	FISICO	10.00	10.00	10.00	10.00	10.00	5.00	5.00	5.00	10.00	10.00	10.00	5.00	100.00
						COSTEO S/	26,167.00	26,167.00	26,167.00	26,167.00	26,167.00	26,167.00	26,167.00	26,167.00	26,167.00	26,167.00	26,167.00	26,167.00	314,004.00
					2025	FISICO	10.00	10.00	10.00	10.00	10.00	5.00	5.00	5.00	10.00	10.00	10.00	5.00	100.00
						COSTEO S/	26,167.00	26,167.00	26,167.00	26,167.00	26,167.00	26,167.00	26,167.00	26,167.00	26,167.00	26,167.00	26,167.00	26,167.00	314,004.00
AOI00012400407	CONSULTA PSICOLOGICA	150101 - LIMA	ATENCION	Muy Alta	2023	FISICO	30.00	30.00	30.00	20.00	20.00	20.00	20.00	30.00	20.00	30.00	30.00	20.00	300.00
						COSTEO	26,167.00	26,167.00	26,167.00	26,167.00	26,167.00	26,167.00	26,167.00	26,167.00	26,167.00	26,167.00	26,167.00	26,167.00	314,004.00

INSTITUTO NACIONAL DE OFTALMOLOGIA
DIRECTOR EJECUTIVO DE LA OF. DE PLANEAMIENTO ESTRATEGICO
V°B°

INSTITUTO NACIONAL DE OFTALMOLOGIA
Dr. Francisco Contreras Campos
Unidad de Planeamiento - OEPE
V°B°

						S/													
						FISICO	30.00	30.00	30.00	20.00	20.00	20.00	20.00	30.00	20.00	30.00	30.00	20.00	300.00
					2024	COSTEO S/	26,167.00	26,167.00	26,167.00	26,167.00	26,167.00	26,167.00	26,167.00	26,167.00	26,167.00	26,167.00	26,167.00	26,167.00	314,004.00
						FISICO	30.00	30.00	30.00	20.00	20.00	20.00	20.00	30.00	20.00	30.00	30.00	20.00	300.00
					2025	COSTEO S/	26,167.00	26,167.00	26,167.00	26,167.00	26,167.00	26,167.00	26,167.00	26,167.00	26,167.00	26,167.00	26,167.00	26,167.00	314,004.00
						FISICO	1.00	1.00	3.00	2.00	3.00	2.00	1.00	2.00	1.00	2.00	1.00	1.00	20.00
					2023	COSTEO S/	208.00	208.00	208.00	208.00	208.00	208.00	208.00	208.00	208.00	208.00	208.00	208.00	2,496.00
AOI00012400653	ATENCION PSICOLOGICA A TRABAJADORES DEL INO CASOS POSITIVOS Y NEGATIVOS A COVID 19	150101 - LIMA	ATENCION	Muy Alta	2024	FISICO	1.00	1.00	3.00	2.00	3.00	2.00	1.00	2.00	1.00	2.00	1.00	1.00	20.00
						COSTEO S/	208.00	208.00	208.00	208.00	208.00	208.00	208.00	208.00	208.00	208.00	208.00	208.00	2,496.00
					2025	FISICO	1.00	1.00	3.00	2.00	3.00	2.00	1.00	2.00	1.00	2.00	1.00	1.00	20.00
						COSTEO S/	208.00	208.00	208.00	208.00	208.00	208.00	208.00	208.00	208.00	208.00	208.00	208.00	2,496.00
						FISICO	1.00	1.00	1.00	1.00	1.00	1.00	1.00	1.00	1.00	1.00	1.00	1.00	12.00
					2023	COSTEO S/	208.00	208.00	208.00	208.00	208.00	208.00	208.00	208.00	208.00	208.00	208.00	208.00	2,496.00
AOI00012400654	ATENCION PSICOLOGICA A PACIENTES DEL INO CASOS POSITIVOS Y NEGATIVOS A COVID 19	150101 - LIMA	ATENCION	Muy Alta	2024	FISICO	1.00	1.00	1.00	1.00	1.00	1.00	1.00	1.00	1.00	1.00	1.00	1.00	12.00
						COSTEO S/	208.00	208.00	208.00	208.00	208.00	208.00	208.00	208.00	208.00	208.00	208.00	208.00	2,496.00
					2025	FISICO	1.00	1.00	1.00	1.00	1.00	1.00	1.00	1.00	1.00	1.00	1.00	1.00	12.00
						COSTEO S/	208.00	208.00	208.00	208.00	208.00	208.00	208.00	208.00	208.00	208.00	208.00	208.00	2,496.00

CENTRO DE COSTO: 12.06 - CARDIOLOGIA

OEI.01 - PREVENIR; VIGILAR; CONTROLAR Y REDUCIR EL IMPACTO DE LAS ENFERMEDADES; DAÑOS Y CONDICIONES QUE AFECTAN LA SALUD DE LA POBLACIÓN; CON ÉNFASIS EN LAS PRIORIDADES NACIONALES

AEI.01.06 - PREVENCIÓN; DETECCIÓN PRECOZ Y ATENCIÓN INTEGRAL; POR CURSO DE VIDA; DE ENFERMEDADES NO TRANSMISIBLES CON ÉNFASIS EN LAS PRIORIDADES SANITARIAS NACIONALES.

CODIGO	ACTIVIDAD OPERATIVA	UBIGEO	U.M.	PRIORIDAD	PERIODO MULTIANUAL		PROGRAMACION MENSUAL												TOTAL ANUAL
						META	01	02	03	04	05	06	07	08	09	10	11	12	
						FISICO	150.00	150.00	150.00	130.00	130.00	130.00	130.00	130.00	130.00	130.00	130.00	130.00	1,620.00
					2023	COSTEO S/	50,000.00	50,000.00	50,000.00	50,000.00	50,000.00	50,000.00	50,000.00	50,000.00	50,000.00	50,000.00	50,000.00	50,000.00	600,000.00
						FISICO	150.00	150.00	150.00	130.00	130.00	130.00	130.00	130.00	130.00	130.00	130.00	130.00	1,620.00
AOI00012400147	5001107 - EXAMEN DE APOYO AL DIAGNÓSTICO EN CARDIOLOGÍA	150101 - LIMA		Muy Alta	2024	COSTEO S/	50,000.00	50,000.00	50,000.00	50,000.00	50,000.00	50,000.00	50,000.00	50,000.00	50,000.00	50,000.00	50,000.00	50,000.00	600,000.00
						FISICO	150.00	150.00	150.00	130.00	130.00	130.00	130.00	130.00	130.00	130.00	130.00	130.00	1,620.00
					2025	COSTEO S/	50,000.00	50,000.00	50,000.00	50,000.00	50,000.00	50,000.00	50,000.00	50,000.00	50,000.00	50,000.00	50,000.00	50,000.00	600,000.00

OEI.02 - GARANTIZAR EL ACCESO A CUIDADOS Y SERVICIOS DE SALUD DE CALIDAD ORGANIZADOS EN REDES INTEGRADAS DE SALUD; CENTRADAS EN LA PERSONA; FAMILIA Y COMUNIDAD; CON ÉNFASIS EN LA PROMOCIÓN DE LA SALUD Y LA PRE

AEI.02.03 - REDES INTEGRADAS DE SALUD; IMPLEMENTADAS PROGRESIVAMENTE A NIVEL NACIONAL.

CODIGO	ACTIVIDAD OPERATIVA	UBIGEO	U.M.	PRIORIDAD	PERIODO MULTIANUAL		PROGRAMACION MENSUAL												TOTAL ANUAL
						META	01	02	03	04	05	06	07	08	09	10	11	12	
						FISICO	850.00	850.00	850.00	800.00	800.00	800.00	800.00	800.00	800.00	800.00	800.00	800.00	9,750.00
					2023	COSTEO S/	26,167.00	26,167.00	26,167.00	26,167.00	26,167.00	26,167.00	26,167.00	26,167.00	26,167.00	26,167.00	26,167.00	26,167.00	314,004.00
						FISICO	850.00	850.00	850.00	800.00	800.00	800.00	800.00	800.00	800.00	800.00	800.00	800.00	9,750.00
AOI00012400391	PROCEDIMIENTOS NO QUIRURGICOS DE CARDIOLOGIA	150101 - LIMA	ATENCION	Muy Alta	2024	COSTEO S/	26,167.00	26,167.00	26,167.00	26,167.00	26,167.00	26,167.00	26,167.00	26,167.00	26,167.00	26,167.00	26,167.00	26,167.00	314,004.00
						FISICO	850.00	850.00	850.00	800.00	800.00	800.00	800.00	800.00	800.00	800.00	800.00	800.00	9,750.00
					2025	COSTEO S/	26,167.00	26,167.00	26,167.00	26,167.00	26,167.00	26,167.00	26,167.00	26,167.00	26,167.00	26,167.00	26,167.00	26,167.00	314,004.00

						FISICO	200.00	200.00	200.00	190.00	190.00	190.00	190.00	190.00	190.00	190.00	190.00	180.00	2,300.00
					2023	COSTEO S/	26,167.00	26,167.00	26,167.00	26,167.00	26,167.00	26,167.00	26,167.00	26,167.00	26,167.00	26,167.00	26,167.00	26,167.00	314,004.00
						FISICO	200.00	200.00	200.00	190.00	190.00	190.00	190.00	190.00	190.00	190.00	190.00	180.00	2,300.00
AOI00012400394	CONSULTA CARDIOLOGICA	150101 - LIMA	CONSULTA	Muy Alta	2024	COSTEO S/	26,167.00	26,167.00	26,167.00	26,167.00	26,167.00	26,167.00	26,167.00	26,167.00	26,167.00	26,167.00	26,167.00	26,167.00	314,004.00
						FISICO	200.00	200.00	200.00	190.00	190.00	190.00	190.00	190.00	190.00	190.00	190.00	180.00	2,300.00
					2025	COSTEO S/	26,167.00	26,167.00	26,167.00	26,167.00	26,167.00	26,167.00	26,167.00	26,167.00	26,167.00	26,167.00	26,167.00	26,167.00	314,004.00

CENTRO DE COSTO: 12.07 - ECOGRAFIA

OEI.02 - GARANTIZAR EL ACCESO A CUIDADOS Y SERVICIOS DE SALUD DE CALIDAD ORGANIZADOS EN REDES INTEGRADAS DE SALUD; CENTRADAS EN LA PERSONA; FAMILIA Y COMUNIDAD; CON ÉNFASIS EN LA PROMOCIÓN DE LA SALUD Y LA PRE

AEI.02.03 - REDES INTEGRADAS DE SALUD; IMPLEMENTADAS PROGRESIVAMENTE A NIVEL NACIONAL.

CODIGO	ACTIVIDAD OPERATIVA	UBIGEO	U.M.	PRIORIDAD	PERIODO MULTIANUAL	META	PROGRAMACION MENSUAL 01	02	03	04	05	06	07	08	09	10	11	12	TOTAL ANUAL
						FISICO	45.00	45.00	45.00	40.00	40.00	40.00	40.00	40.00	40.00	40.00	40.00	40.00	495.00
					2023	COSTEO S/	3,101.00	3,101.00	3,101.00	3,101.00	3,101.00	3,101.00	3,101.00	3,101.00	3,101.00	3,101.00	3,101.00	3,101.00	37,212.00
						FISICO	45.00	45.00	45.00	40.00	40.00	40.00	40.00	40.00	40.00	40.00	40.00	40.00	495.00
AOI00012400480	PROCEDIMIENTOS NO QUIRURGICOS DE UBM	150101 - LIMA	EXAMEN	Muy Alta	2024	COSTEO S/	3,101.00	3,101.00	3,101.00	3,101.00	3,101.00	3,101.00	3,101.00	3,101.00	3,101.00	3,101.00	3,101.00	3,101.00	37,212.00
						FISICO	45.00	45.00	45.00	40.00	40.00	40.00	40.00	40.00	40.00	40.00	40.00	40.00	495.00
					2025	COSTEO S/	3,101.00	3,101.00	3,101.00	3,101.00	3,101.00	3,101.00	3,101.00	3,101.00	3,101.00	3,101.00	3,101.00	3,101.00	37,212.00
						FISICO	500.00	500.00	500.00	450.00	450.00	450.00	450.00	450.00	450.00	450.00	450.00	450.00	5,550.00
					2023	COSTEO S/	3,102.00	3,102.00	3,102.00	3,102.00	3,102.00	3,102.00	3,102.00	3,102.00	3,102.00	3,102.00	3,102.00	3,102.00	37,224.00
						FISICO	500.00	500.00	500.00	450.00	450.00	450.00	450.00	450.00	450.00	450.00	450.00	450.00	5,550.00
AOI00012400482	PROCEDIMIENTOS NO QUIRURGICOS DE ECOGRAFIA OCULAR	150101 - LIMA	EXAMEN	Muy Alta	2024	COSTEO S/	3,102.00	3,102.00	3,102.00	3,102.00	3,102.00	3,102.00	3,102.00	3,102.00	3,102.00	3,102.00	3,102.00	3,102.00	37,224.00
						FISICO	500.00	500.00	500.00	450.00	450.00	450.00	450.00	450.00	450.00	450.00	450.00	450.00	5,550.00
					2025	COSTEO S/	3,102.00	3,102.00	3,102.00	3,102.00	3,102.00	3,102.00	3,102.00	3,102.00	3,102.00	3,102.00	3,102.00	3,102.00	37,224.00
						FISICO	0.00	0.00	0.00	0.00	0.00	0.00	0.00	0.00	0.00	0.00	1.00	0.00	1.00
					2023	COSTEO S/	3,102.00	3,102.00	3,102.00	3,102.00	3,102.00	3,102.00	3,102.00	3,102.00	3,102.00	3,102.00	3,102.00	3,102.00	37,224.00
						FISICO	0.00	0.00	0.00	0.00	0.00	0.00	0.00	0.00	0.00	0.00	1.00	0.00	1.00
AOI00012400483	PROPUESTA SEGUIMIENTO Y EVALUACION DE INVESTIGACION EN EL SERVICIO	150101 - LIMA		Muy Alta	2024	COSTEO S/	3,102.00	3,102.00	3,102.00	3,102.00	3,102.00	3,102.00	3,102.00	3,102.00	3,102.00	3,102.00	3,102.00	3,102.00	37,224.00
						FISICO	0.00	0.00	0.00	0.00	0.00	0.00	0.00	0.00	0.00	0.00	1.00	0.00	1.00
					2025	COSTEO S/	3,102.00	3,102.00	3,102.00	3,102.00	3,102.00	3,102.00	3,102.00	3,102.00	3,102.00	3,102.00	3,102.00	3,102.00	37,224.00
						FISICO	0.00	0.00	0.00	0.00	0.00	0.00	0.00	0.00	0.00	1.00	0.00	0.00	1.00
					2023	COSTEO S/	3,102.00	3,102.00	3,102.00	3,102.00	3,102.00	3,102.00	3,102.00	3,102.00	3,102.00	3,102.00	3,102.00	3,102.00	37,224.00
						FISICO	0.00	0.00	0.00	0.00	0.00	0.00	0.00	0.00	0.00	1.00	0.00	0.00	1.00
AOI00012400484	DOCENCIA EN SERVICIO	150101 - LIMA	PERSONA CAPACITADA	Muy Alta	2024	COSTEO S/	3,102.00	3,102.00	3,102.00	3,102.00	3,102.00	3,102.00	3,102.00	3,102.00	3,102.00	3,102.00	3,102.00	3,102.00	37,224.00
						FISICO	0.00	0.00	0.00	0.00	0.00	0.00	0.00	0.00	0.00	1.00	0.00	0.00	1.00
					2025	COSTEO S/	3,102.00	3,102.00	3,102.00	3,102.00	3,102.00	3,102.00	3,102.00	3,102.00	3,102.00	3,102.00	3,102.00	3,102.00	37,224.00

INSTITUTO NACIONAL DE OFTALMOLOGIA "Dr. Francisco Contreras Campos" Unidad de Planeamiento OEPE V°B°

INSTITUTO NACIONAL DE OFTALMOLOGIA DIRECTOR EJECUTIVO DE LA OF. DE PLANEAMIENTO ESTRATEGICO

CENTRO DE COSTO: 12.08 - BIOMETRIA

OEI.01 - PREVENIR; VIGILAR; CONTROLAR Y REDUCIR EL IMPACTO DE LAS ENFERMEDADES; DAÑOS Y CONDICIONES QUE AFECTAN LA SALUD DE LA POBLACIÓN; CON ÉNFASIS EN LAS PRIORIDADES NACIONALES

AEI.01.06 - PREVENCIÓN; DETECCIÓN PRECOZ Y ATENCIÓN INTEGRAL; POR CURSO DE VIDA; DE ENFERMEDADES NO TRANSMISIBLES CON ÉNFASIS EN LAS PRIORIDADES SANITARIAS NACIONALES.

CODIGO	ACTIVIDAD OPERATIVA	UBIGEO	U.M.	PRIORIDAD	PERIODO MULTIANUAL	META	PROGRAMACION MENSUAL 01	02	03	04	05	06	07	08	09	10	11	12	TOTAL ANUAL
AOI00012400148	5001108 - EXAMEN DE APOYO AL DIAGNÓSTICO EN IMÁGENES	150101 - LIMA	PERSONA EVALUADA	Muy Alta	2023	FISICO	150.00	150.00	150.00	130.00	130.00	130.00	130.00	130.00	130.00	130.00	130.00	130.00	1,620.00
						COSTEO S/	50,000.00	50,000.00	50,000.00	50,000.00	50,000.00	50,000.00	50,000.00	50,000.00	50,000.00	50,000.00	50,000.00	50,000.00	600,000.00
					2024	FISICO	150.00	150.00	150.00	130.00	130.00	130.00	130.00	130.00	130.00	130.00	130.00	130.00	1,620.00
						COSTEO S/	50,000.00	50,000.00	50,000.00	50,000.00	50,000.00	50,000.00	50,000.00	50,000.00	50,000.00	50,000.00	50,000.00	50,000.00	600,000.00
					2025	FISICO	150.00	150.00	150.00	130.00	130.00	130.00	130.00	130.00	130.00	130.00	130.00	130.00	1,620.00
						COSTEO S/	50,000.00	50,000.00	50,000.00	50,000.00	50,000.00	50,000.00	50,000.00	50,000.00	50,000.00	50,000.00	50,000.00	50,000.00	600,000.00

OEI.02 - GARANTIZAR EL ACCESO A CUIDADOS Y SERVICIOS DE SALUD DE CALIDAD ORGANIZADOS EN REDES INTEGRADAS DE SALUD; CENTRADAS EN LA PERSONA; FAMILIA Y COMUNIDAD; CON ÉNFASIS EN LA PROMOCIÓN DE LA SALUD Y LA PRE

AEI.02.03 - REDES INTEGRADAS DE SALUD; IMPLEMENTADAS PROGRESIVAMENTE A NIVEL NACIONAL.

CODIGO	ACTIVIDAD OPERATIVA	UBIGEO	U.M.	PRIORIDAD	PERIODO MULTIANUAL	META	PROGRAMACION MENSUAL 01	02	03	04	05	06	07	08	09	10	11	12	TOTAL ANUAL
AOI00012400477	PROCEDIMIENTOS NO QUIRURGICOS DE BIOMETRIA OCULAR	150101 - LIMA	EXAMEN	Muy Alta	2023	FISICO	450.00	450.00	450.00	400.00	400.00	400.00	400.00	400.00	400.00	450.00	400.00	400.00	5,000.00
						COSTEO S/	3,101.00	3,101.00	3,101.00	3,101.00	3,101.00	3,101.00	3,101.00	3,101.00	3,101.00	3,101.00	3,101.00	3,101.00	37,212.00
					2024	FISICO	450.00	450.00	450.00	400.00	400.00	400.00	400.00	400.00	400.00	450.00	400.00	400.00	5,000.00
						COSTEO S/	3,101.00	3,101.00	3,101.00	3,101.00	3,101.00	3,101.00	3,101.00	3,101.00	3,101.00	3,101.00	3,101.00	3,101.00	37,212.00
					2025	FISICO	450.00	450.00	450.00	400.00	400.00	400.00	400.00	400.00	400.00	450.00	400.00	400.00	5,000.00
						COSTEO S/	3,101.00	3,101.00	3,101.00	3,101.00	3,101.00	3,101.00	3,101.00	3,101.00	3,101.00	3,101.00	3,101.00	3,101.00	37,212.00

CENTRO DE COSTO: 12.09 - TOMOGRAFIA

OEI.01 - PREVENIR; VIGILAR; CONTROLAR Y REDUCIR EL IMPACTO DE LAS ENFERMEDADES; DAÑOS Y CONDICIONES QUE AFECTAN LA SALUD DE LA POBLACIÓN; CON ÉNFASIS EN LAS PRIORIDADES NACIONALES

AEI.01.06 - PREVENCIÓN; DETECCIÓN PRECOZ Y ATENCIÓN INTEGRAL; POR CURSO DE VIDA; DE ENFERMEDADES NO TRANSMISIBLES CON ÉNFASIS EN LAS PRIORIDADES SANITARIAS NACIONALES.

CODIGO	ACTIVIDAD OPERATIVA	UBIGEO	U.M.	PRIORIDAD	PERIODO MULTIANUAL	META	PROGRAMACION MENSUAL 01	02	03	04	05	06	07	08	09	10	11	12	TOTAL ANUAL
AOI00012400689	0086506 - EXAMENES DE APOYO AL DIAGNÓSTICO EN RETINA	150101 - LIMA	EXAMEN	Muy Alta	2023	FISICO	280.00	280.00	280.00	280.00	280.00	280.00	280.00	280.00	280.00	280.00	280.00	280.00	3,360.00
						COSTEO S/	28.00	28.00	28.00	28.00	28.00	28.00	28.00	28.00	28.00	28.00	28.00	28.00	336.00
					2024	FISICO	280.00	280.00	280.00	280.00	280.00	280.00	280.00	280.00	280.00	280.00	280.00	280.00	3,360.00
						COSTEO S/	28.00	28.00	28.00	28.00	28.00	28.00	28.00	28.00	28.00	28.00	28.00	28.00	336.00
					2025	FISICO	280.00	280.00	280.00	280.00	280.00	280.00	280.00	280.00	280.00	280.00	280.00	280.00	3,360.00
						COSTEO S/	28.00	28.00	28.00	28.00	28.00	28.00	28.00	28.00	28.00	28.00	28.00	28.00	336.00

OEI.02 - GARANTIZAR EL ACCESO A CUIDADOS Y SERVICIOS DE SALUD DE CALIDAD ORGANIZADOS EN REDES INTEGRADAS DE SALUD; CENTRADAS EN LA PERSONA; FAMILIA Y COMUNIDAD; CON ÉNFASIS EN LA PROMOCIÓN DE LA SALUD Y LA PRE

AEI.02.03 - REDES INTEGRADAS DE SALUD; IMPLEMENTADAS PROGRESIVAMENTE A NIVEL NACIONAL.

CODIGO	ACTIVIDAD OPERATIVA	UBIGEO	U.M.	PRIORIDAD	PERIODO MULTIANUAL	META	PROGRAMACION MENSUAL 01	02	03	04	05	06	07	08	09	10	11	12	TOTAL ANUAL
AOI00012400475	PROCEDIMIENTOS NO QUIRURGICOS OCT	150101 - LIMA	EXAMEN	Muy Alta	2023	FISICO	65.00	65.00	65.00	55.00	55.00	55.00	55.00	55.00	55.00	60.00	60.00	55.00	700.00
						COSTEO S/	3,101.00	3,101.00	3,101.00	3,101.00	3,101.00	3,101.00	3,101.00	3,101.00	3,101.00	3,101.00	3,101.00	3,101.00	37,212.00
					2024	FISICO	65.00	65.00	65.00	55.00	55.00	55.00	55.00	55.00	55.00	60.00	60.00	55.00	700.00
						COSTEO S/	3,101.00	3,101.00	3,101.00	3,101.00	3,101.00	3,101.00	3,101.00	3,101.00	3,101.00	3,101.00	3,101.00	3,101.00	37,212.00
					2025	FISICO	65.00	65.00	65.00	55.00	55.00	55.00	55.00	55.00	55.00	60.00	60.00	55.00	700.00

						COSTEO S/	3,101.00	3,101.00	3,101.00	3,101.00	3,101.00	3,101.00	3,101.00	3,101.00	3,101.00	3,101.00	3,101.00	3,101.00	37,212.00

CENTRO DE COSTO: 12.10 - TOPOGRAFIA

OEI.02 - GARANTIZAR EL ACCESO A CUIDADOS Y SERVICIOS DE SALUD DE CALIDAD ORGANIZADOS EN REDES INTEGRADAS DE SALUD; CENTRADAS EN LA PERSONA; FAMILIA Y COMUNIDAD; CON ÉNFASIS EN LA PROMOCIÓN DE LA SALUD Y LA PRE

AEI.02.03 - REDES INTEGRADAS DE SALUD; IMPLEMENTADAS PROGRESIVAMENTE A NIVEL NACIONAL.

CODIGO	ACTIVIDAD OPERATIVA	UBIGEO	U.M.	PRIORIDAD	PERIODO MULTIANUAL	META	PROGRAMACION MENSUAL 01	02	03	04	05	06	07	08	09	10	11	12	TOTAL ANUAL
					2023	FISICO	150.00	150.00	150.00	140.00	140.00	140.00	140.00	140.00	140.00	140.00	140.00	140.00	1,710.00
						COSTEO S/	12,227.00	12,227.00	12,227.00	12,227.00	12,227.00	12,227.00	12,227.00	12,227.00	12,227.00	12,227.00	12,227.00	12,227.00	146,724.00
AOI00012400663	TOPOGRAFIA CORNEAL	150101 - LIMA	PROCEDIMIENTOS	Muy Alta	2024	FISICO	150.00	150.00	150.00	140.00	140.00	140.00	140.00	140.00	140.00	140.00	140.00	140.00	1,710.00
						COSTEO S/	12,227.00	12,227.00	12,227.00	12,227.00	12,227.00	12,227.00	12,227.00	12,227.00	12,227.00	12,227.00	12,227.00	12,227.00	146,724.00
					2025	FISICO	150.00	150.00	150.00	140.00	140.00	140.00	140.00	140.00	140.00	140.00	140.00	140.00	1,710.00
						COSTEO S/	12,227.00	12,227.00	12,227.00	12,227.00	12,227.00	12,227.00	12,227.00	12,227.00	12,227.00	12,227.00	12,227.00	12,227.00	146,724.00

CENTRO DE COSTO: 12.11 - MICROSCOPIA ESPECULAR

OEI.02 - GARANTIZAR EL ACCESO A CUIDADOS Y SERVICIOS DE SALUD DE CALIDAD ORGANIZADOS EN REDES INTEGRADAS DE SALUD; CENTRADAS EN LA PERSONA; FAMILIA Y COMUNIDAD; CON ÉNFASIS EN LA PROMOCIÓN DE LA SALUD Y LA PRE

AEI.02.03 - REDES INTEGRADAS DE SALUD; IMPLEMENTADAS PROGRESIVAMENTE A NIVEL NACIONAL.

CODIGO	ACTIVIDAD OPERATIVA	UBIGEO	U.M.	PRIORIDAD	PERIODO MULTIANUAL	META	PROGRAMACION MENSUAL 01	02	03	04	05	06	07	08	09	10	11	12	TOTAL ANUAL
					2023	FISICO	450.00	450.00	450.00	400.00	400.00	400.00	400.00	400.00	400.00	450.00	400.00	400.00	5,000.00
						COSTEO S/	12,227.00	12,227.00	12,227.00	12,227.00	12,227.00	12,227.00	12,227.00	12,227.00	12,227.00	12,227.00	12,227.00	12,227.00	146,724.00
AOI00012400664	MICROSCOPIA ENDOTELIAL	150101 - LIMA	PROCEDIMIENTOS	Muy Alta	2024	FISICO	450.00	450.00	450.00	400.00	400.00	400.00	400.00	400.00	400.00	450.00	400.00	400.00	5,000.00
						COSTEO S/	12,227.00	12,227.00	12,227.00	12,227.00	12,227.00	12,227.00	12,227.00	12,227.00	12,227.00	12,227.00	12,227.00	12,227.00	146,724.00
					2025	FISICO	450.00	450.00	450.00	400.00	400.00	400.00	400.00	400.00	400.00	450.00	400.00	400.00	5,000.00
						COSTEO S/	12,227.00	12,227.00	12,227.00	12,227.00	12,227.00	12,227.00	12,227.00	12,227.00	12,227.00	12,227.00	12,227.00	12,227.00	146,724.00

CENTRO DE COSTO: 12.12 - PAQUIMETRIA

OEI.02 - GARANTIZAR EL ACCESO A CUIDADOS Y SERVICIOS DE SALUD DE CALIDAD ORGANIZADOS EN REDES INTEGRADAS DE SALUD; CENTRADAS EN LA PERSONA; FAMILIA Y COMUNIDAD; CON ÉNFASIS EN LA PROMOCIÓN DE LA SALUD Y LA PRE

AEI.02.03 - REDES INTEGRADAS DE SALUD; IMPLEMENTADAS PROGRESIVAMENTE A NIVEL NACIONAL.

CODIGO	ACTIVIDAD OPERATIVA	UBIGEO	U.M.	PRIORIDAD	PERIODO MULTIANUAL	META	PROGRAMACION MENSUAL 01	02	03	04	05	06	07	08	09	10	11	12	TOTAL ANUAL
					2023	FISICO	350.00	350.00	350.00	300.00	300.00	300.00	300.00	300.00	300.00	300.00	300.00	300.00	3,750.00
						COSTEO S/	12,227.00	12,227.00	12,227.00	12,227.00	12,227.00	12,227.00	12,227.00	12,227.00	12,227.00	12,227.00	12,227.00	12,227.00	146,724.00
AOI00012400666	PAQUIMETRIA CORNEAL	150101 - LIMA	ACCION	Muy Alta	2024	FISICO	350.00	350.00	350.00	300.00	300.00	300.00	300.00	300.00	300.00	300.00	300.00	300.00	3,750.00
						COSTEO S/	12,227.00	12,227.00	12,227.00	12,227.00	12,227.00	12,227.00	12,227.00	12,227.00	12,227.00	12,227.00	12,227.00	12,227.00	146,724.00
					2025	FISICO	350.00	350.00	350.00	300.00	300.00	300.00	300.00	300.00	300.00	300.00	300.00	300.00	3,750.00
						COSTEO S/	12,227.00	12,227.00	12,227.00	12,227.00	12,227.00	12,227.00	12,227.00	12,227.00	12,227.00	12,227.00	12,227.00	12,227.00	146,724.00

CENTRO DE COSTO: 12.13 - TOMOGRAFIA DEL SEGMENTO ANTERIOR

OEI.02 - GARANTIZAR EL ACCESO A CUIDADOS Y SERVICIOS DE SALUD DE CALIDAD ORGANIZADOS EN REDES INTEGRADAS DE SALUD; CENTRADAS EN LA PERSONA; FAMILIA Y COMUNIDAD; CON ÉNFASIS EN LA PROMOCIÓN DE LA SALUD Y LA PRE

AEI.02.03 - REDES INTEGRADAS DE SALUD; IMPLEMENTADAS PROGRESIVAMENTE A NIVEL NACIONAL.

CODIGO	ACTIVIDAD OPERATIVA	UBIGEO	U.M.	PRIORIDAD	PERIODO	PROGRAMACION MENSUAL	TOTAL

					MULTIANUAL	META	01	02	03	04	05	06	07	08	09	10	11	12	ANUAL
						FISICO	5.00	5.00	5.00	4.00	4.00	4.00	4.00	4.00	4.00	4.00	4.00	3.00	50.00
					2023	COSTEO S/	12,227.00	12,227.00	12,227.00	12,227.00	12,227.00	12,227.00	12,227.00	12,227.00	12,227.00	12,227.00	12,227.00	12,227.00	146,724.00
						FISICO	5.00	5.00	5.00	4.00	4.00	4.00	4.00	4.00	4.00	4.00	4.00	3.00	50.00
AOI00012400665	PROCEDIMIENTOS NO QUIRURGICOS DE DIAGNOSTICO OCT	150101 - LIMA	PROCEDIMIENTOS	Muy Alta	2024	COSTEO S/	12,227.00	12,227.00	12,227.00	12,227.00	12,227.00	12,227.00	12,227.00	12,227.00	12,227.00	12,227.00	12,227.00	12,227.00	146,724.00
						FISICO	5.00	5.00	5.00	4.00	4.00	4.00	4.00	4.00	4.00	4.00	4.00	3.00	50.00
					2025	COSTEO S/	12,227.00	12,227.00	12,227.00	12,227.00	12,227.00	12,227.00	12,227.00	12,227.00	12,227.00	12,227.00	12,227.00	12,227.00	146,724.00

CENTRO DE COSTO: 12.14 - RAYOS X

OEI.02 - GARANTIZAR EL ACCESO A CUIDADOS Y SERVICIOS DE SALUD DE CALIDAD ORGANIZADOS EN REDES INTEGRADAS DE SALUD; CENTRADAS EN LA PERSONA; FAMILIA Y COMUNIDAD; CON ÉNFASIS EN LA PROMOCIÓN DE LA SALUD Y LA PRE

AEI.02.03 - REDES INTEGRADAS DE SALUD; IMPLEMENTADAS PROGRESIVAMENTE A NIVEL NACIONAL.

CODIGO	ACTIVIDAD OPERATIVA	UBIGEO	U.M.	PRIORIDAD	PERIODO MULTIANUAL	META	PROGRAMACION MENSUAL 01	02	03	04	05	06	07	08	09	10	11	12	TOTAL ANUAL
						FISICO	800.00	800.00	800.00	750.00	750.00	750.00	750.00	750.00	750.00	750.00	750.00	750.00	9,150.00
					2023	COSTEO S/	3,101.00	3,101.00	3,101.00	3,101.00	3,101.00	3,101.00	3,101.00	3,101.00	3,101.00	3,101.00	3,101.00	3,101.00	37,212.00
						FISICO	800.00	800.00	800.00	750.00	750.00	750.00	750.00	750.00	750.00	750.00	750.00	750.00	9,150.00
AOI00012400471	PROCEDIMIENTOS RAYOS X	150101 - LIMA	EXAMEN	Muy Alta	2024	COSTEO S/	3,101.00	3,101.00	3,101.00	3,101.00	3,101.00	3,101.00	3,101.00	3,101.00	3,101.00	3,101.00	3,101.00	3,101.00	37,212.00
						FISICO	800.00	800.00	800.00	750.00	750.00	750.00	750.00	750.00	750.00	750.00	750.00	750.00	9,150.00
					2025	COSTEO S/	3,101.00	3,101.00	3,101.00	3,101.00	3,101.00	3,101.00	3,101.00	3,101.00	3,101.00	3,101.00	3,101.00	3,101.00	37,212.00

CENTRO DE COSTO: 12.15 - NEUROFISIOLOGIA

OEI.02 - GARANTIZAR EL ACCESO A CUIDADOS Y SERVICIOS DE SALUD DE CALIDAD ORGANIZADOS EN REDES INTEGRADAS DE SALUD; CENTRADAS EN LA PERSONA; FAMILIA Y COMUNIDAD; CON ÉNFASIS EN LA PROMOCIÓN DE LA SALUD Y LA PRE

AEI.02.03 - REDES INTEGRADAS DE SALUD; IMPLEMENTADAS PROGRESIVAMENTE A NIVEL NACIONAL.

CODIGO	ACTIVIDAD OPERATIVA	UBIGEO	U.M.	PRIORIDAD	PERIODO MULTIANUAL	META	PROGRAMACION MENSUAL 01	02	03	04	05	06	07	08	09	10	11	12	TOTAL ANUAL
						FISICO	85.00	85.00	85.00	80.00	80.00	80.00	80.00	80.00	80.00	80.00	80.00	80.00	975.00
					2023	COSTEO S/	11,835.00	11,835.00	11,835.00	11,835.00	11,835.00	11,835.00	11,835.00	11,835.00	11,835.00	11,835.00	11,835.00	11,835.00	142,020.00
						FISICO	85.00	85.00	85.00	80.00	80.00	80.00	80.00	80.00	80.00	80.00	80.00	80.00	975.00
AOI00012400464	POTENCIALES EVOCADOS VISUALES PEV	150101 - LIMA	ATENCION	Muy Alta	2024	COSTEO S/	11,835.00	11,835.00	11,835.00	11,835.00	11,835.00	11,835.00	11,835.00	11,835.00	11,835.00	11,835.00	11,835.00	11,835.00	142,020.00
						FISICO	85.00	85.00	85.00	80.00	80.00	80.00	80.00	80.00	80.00	80.00	80.00	80.00	975.00
					2025	COSTEO S/	11,835.00	11,835.00	11,835.00	11,835.00	11,835.00	11,835.00	11,835.00	11,835.00	11,835.00	11,835.00	11,835.00	11,835.00	142,020.00
						FISICO	8.00	8.00	8.00	7.00	7.00	7.00	7.00	7.00	7.00	7.00	7.00	7.00	87.00
					2023	COSTEO S/	11,835.00	11,835.00	11,835.00	11,835.00	11,835.00	11,835.00	11,835.00	11,835.00	11,835.00	11,835.00	11,835.00	11,841.00	142,026.00
						FISICO	8.00	8.00	8.00	7.00	7.00	7.00	7.00	7.00	7.00	7.00	7.00	7.00	87.00
AOI00012400467	ELECTRORRETINOGRAMA MULTIFOCAL ERG MF	150101 - LIMA	ATENCION	Muy Alta	2024	COSTEO S/	11,835.00	11,835.00	11,835.00	11,835.00	11,835.00	11,835.00	11,835.00	11,835.00	11,835.00	11,835.00	11,835.00	11,841.00	142,026.00
						FISICO	8.00	8.00	8.00	7.00	7.00	7.00	7.00	7.00	7.00	7.00	7.00	7.00	87.00
					2025	COSTEO S/	11,835.00	11,835.00	11,835.00	11,835.00	11,835.00	11,835.00	11,835.00	11,835.00	11,835.00	11,835.00	11,835.00	11,841.00	142,026.00
AOI00012400470	ELECTRORRETINOGRAMA ERG	150101 - LIMA	ATENCION	Muy Alta	2023	FISICO	80.00	80.00	80.00	75.00	75.00	75.00	75.00	75.00	75.00	75.00	75.00	75.00	915.00
						COSTEO S/	3,101.00	3,101.00	3,101.00	3,101.00	3,101.00	3,101.00	3,101.00	3,101.00	3,101.00	3,101.00	3,101.00	3,105.00	37,216.00

					2024	FISICO	80.00	80.00	80.00	75.00	75.00	75.00	75.00	75.00	75.00	75.00	75.00	75.00	915.00
						COSTEO S/	3,101.00	3,101.00	3,101.00	3,101.00	3,101.00	3,101.00	3,101.00	3,101.00	3,101.00	3,101.00	3,101.00	3,105.00	37,216.00
					2025	FISICO	80.00	80.00	80.00	75.00	75.00	75.00	75.00	75.00	75.00	75.00	75.00	75.00	915.00
						COSTEO S/	3,101.00	3,101.00	3,101.00	3,101.00	3,101.00	3,101.00	3,101.00	3,101.00	3,101.00	3,101.00	3,101.00	3,105.00	37,216.00

CENTRO DE COSTO: 12.16 - ANGIOFLUORESCEINOGRAFIA Y FOTOCLINICA

OEI.02 - GARANTIZAR EL ACCESO A CUIDADOS Y SERVICIOS DE SALUD DE CALIDAD ORGANIZADOS EN REDES INTEGRADAS DE SALUD; CENTRADAS EN LA PERSONA; FAMILIA Y COMUNIDAD; CON ÉNFASIS EN LA PROMOCIÓN DE LA SALUD Y LA PRE

AEI.02.03 - REDES INTEGRADAS DE SALUD; IMPLEMENTADAS PROGRESIVAMENTE A NIVEL NACIONAL.

CODIGO	ACTIVIDAD OPERATIVA	UBIGEO	U.M.	PRIORIDAD	PERIODO MULTIANUAL	META	PROGRAMACION MENSUAL 01	02	03	04	05	06	07	08	09	10	11	12	TOTAL ANUAL
					2023	FISICO	150.00	150.00	150.00	140.00	140.00	140.00	140.00	140.00	140.00	140.00	140.00	140.00	1,710.00
						COSTEO S/	11,835.00	11,835.00	11,835.00	11,835.00	11,835.00	11,835.00	11,835.00	11,835.00	11,835.00	11,835.00	11,835.00	11,835.00	142,020.00
AOI00012400461	PROCEDIMIENTOS ANGIOFLUORESCEINOGRAFIA Y FOTOCLINICA	150101 - LIMA	EXAMEN	Muy Alta	2024	FISICO	150.00	150.00	150.00	140.00	140.00	140.00	140.00	140.00	140.00	140.00	140.00	140.00	1,710.00
						COSTEO S/	11,835.00	11,835.00	11,835.00	11,835.00	11,835.00	11,835.00	11,835.00	11,835.00	11,835.00	11,835.00	11,835.00	11,835.00	142,020.00
					2025	FISICO	150.00	150.00	150.00	140.00	140.00	140.00	140.00	140.00	140.00	140.00	140.00	140.00	1,710.00
						COSTEO S/	11,835.00	11,835.00	11,835.00	11,835.00	11,835.00	11,835.00	11,835.00	11,835.00	11,835.00	11,835.00	11,835.00	11,835.00	142,020.00

OEI.03 - VELAR POR LA EFICACIA; SEGURIDAD Y CALIDAD DE PRODUCTOS FARMACÉUTICOS; DISPOSITIVOS MÉDICOS Y PRODUCTOS SANITARIOS; Y LA INOCUIDAD DE LOS ALIMENTOS Y CALIDAD DEL AGUA PARA CONSUMO HUMANO.

AEI.03.02 - SISTEMA DE VIGILANCIA INTEGRAL DE LA INOCUIDAD DE ALIMENTOS Y LA CALIDAD DEL AGUA; IMPLEMENTADOS.

CODIGO	ACTIVIDAD OPERATIVA	UBIGEO	U.M.	PRIORIDAD	PERIODO MULTIANUAL	META	PROGRAMACION MENSUAL 01	02	03	04	05	06	07	08	09	10	11	12	TOTAL ANUAL
					2023	FISICO	280.00	280.00	280.00	280.00	280.00	280.00	280.00	280.00	280.00	280.00	280.00	280.00	3,360.00
						COSTEO S/	28.00	28.00	28.00	28.00	28.00	28.00	28.00	28.00	28.00	28.00	28.00	20.00	328.00
AOI00012400503	0086507 - EXAMENES DE APOYO AL DIAGNÓSTICO EN IMÁGENES DE RETINA	150101 - LIMA	EXAMEN	Muy Alta	2024	FISICO	280.00	280.00	280.00	280.00	280.00	280.00	280.00	280.00	280.00	280.00	280.00	280.00	3,360.00
						COSTEO S/	28.00	28.00	28.00	28.00	28.00	28.00	28.00	28.00	28.00	28.00	28.00	20.00	328.00
					2025	FISICO	280.00	280.00	280.00	280.00	280.00	280.00	280.00	280.00	280.00	280.00	280.00	280.00	3,360.00
						COSTEO S/	28.00	28.00	28.00	28.00	28.00	28.00	28.00	28.00	28.00	28.00	28.00	20.00	328.00

CENTRO DE COSTO: 12.17 - RAYOS LASER

OEI.01 - PREVENIR; VIGILAR; CONTROLAR Y REDUCIR EL IMPACTO DE LAS ENFERMEDADES; DAÑOS Y CONDICIONES QUE AFECTAN LA SALUD DE LA POBLACIÓN; CON ÉNFASIS EN LAS PRIORIDADES NACIONALES

AEI.01.06 - PREVENCIÓN; DETECCIÓN PRECOZ Y ATENCIÓN INTEGRAL POR CURSO DE VIDA; DE ENFERMEDADES NO TRANSMISIBLES CON ÉNFASIS EN LAS PRIORIDADES SANITARIAS NACIONALES.

CODIGO	ACTIVIDAD OPERATIVA	UBIGEO	U.M.	PRIORIDAD	PERIODO MULTIANUAL	META	PROGRAMACION MENSUAL 01	02	03	04	05	06	07	08	09	10	11	12	TOTAL ANUAL
					2023	FISICO	0.00	0.00	0.00	0.00	0.00	0.00	1.00	0.00	0.00	0.00	0.00	0.00	1.00
						COSTEO S/	20,000.00	20,000.00	20,000.00	20,000.00	20,000.00	20,000.00	20,000.00	20,000.00	20,000.00	20,000.00	20,000.00	20,000.00	240,000.00
AOI00012400155	5001207 - TRATAMIENTO Y CONTROL ESPECIALIZADO DE COMPLICACIONES POST QUIRURGICAS POR OPACIDAD DE CAPSULA POSTERIOR	150101 - LIMA	PERSONA TRATADA	Muy Alta	2024	FISICO	0.00	0.00	0.00	0.00	0.00	0.00	1.00	0.00	0.00	0.00	0.00	0.00	1.00
						COSTEO S/	20,000.00	20,000.00	20,000.00	20,000.00	20,000.00	20,000.00	20,000.00	20,000.00	20,000.00	20,000.00	20,000.00	20,000.00	240,000.00
					2025	FISICO	0.00	0.00	0.00	0.00	0.00	0.00	1.00	0.00	0.00	0.00	0.00	0.00	1.00
						COSTEO S/	20,000.00	20,000.00	20,000.00	20,000.00	20,000.00	20,000.00	20,000.00	20,000.00	20,000.00	20,000.00	20,000.00	20,000.00	240,000.00
AOI00012400237	0086508 - TRATAMIENTO ESPECIALIZADO DE RETINOPATÍA DIABÉTICA (RD) CON LASER	150101 - LIMA	PERSONA TRATADA	Muy Alta	2023	FISICO	150.00	150.00	150.00	150.00	150.00	150.00	150.00	150.00	150.00	150.00	150.00	150.00	1,800.00
						COSTEO S/	21.00	21.00	21.00	21.00	21.00	21.00	21.00	21.00	21.00	21.00	21.00	21.00	252.00

					2024	FISICO	150.00	150.00	150.00	150.00	150.00	150.00	150.00	150.00	150.00	150.00	150.00	150.00	1,800.00
						COSTEO S/	21.00	21.00	21.00	21.00	21.00	21.00	21.00	21.00	21.00	21.00	21.00	21.00	252.00
					2025	FISICO	150.00	150.00	150.00	150.00	150.00	150.00	150.00	150.00	150.00	150.00	150.00	150.00	1,800.00
						COSTEO S/	21.00	21.00	21.00	21.00	21.00	21.00	21.00	21.00	21.00	21.00	21.00	21.00	252.00

OEI.02 - GARANTIZAR EL ACCESO A CUIDADOS Y SERVICIOS DE SALUD DE CALIDAD ORGANIZADOS EN REDES INTEGRADAS DE SALUD; CENTRADAS EN LA PERSONA; FAMILIA Y COMUNIDAD; CON ÉNFASIS EN LA PROMOCIÓN DE LA SALUD Y LA PRE

AEI.02.03 - REDES INTEGRADAS DE SALUD; IMPLEMENTADAS PROGRESIVAMENTE A NIVEL NACIONAL.

CODIGO	ACTIVIDAD OPERATIVA	UBIGEO	U.M.	PRIORIDAD	PERIODO MULTIANUAL	META	PROGRAMACION MENSUAL 01	02	03	04	05	06	07	08	09	10	11	12	TOTAL ANUAL
					2023	FISICO	350.00	350.00	350.00	300.00	300.00	300.00	300.00	300.00	300.00	300.00	300.00	300.00	3,750.00
						COSTEO S/	11,835.00	11,835.00	11,835.00	11,835.00	11,835.00	11,835.00	11,835.00	11,835.00	11,835.00	11,835.00	11,835.00	11,999.00	142,184.00
AOI00012400437	PROCEDIMIENTOS DE RAYOS LASER	150101 - LIMA	ATENCION	Muy Alta	2024	FISICO	350.00	350.00	350.00	300.00	300.00	300.00	300.00	300.00	300.00	300.00	300.00	300.00	3,750.00
						COSTEO S/	11,835.00	11,835.00	11,835.00	11,835.00	11,835.00	11,835.00	11,835.00	11,835.00	11,835.00	11,835.00	11,835.00	11,999.00	142,184.00
					2025	FISICO	350.00	350.00	350.00	300.00	300.00	300.00	300.00	300.00	300.00	300.00	300.00	300.00	3,750.00
						COSTEO S/	11,835.00	11,835.00	11,835.00	11,835.00	11,835.00	11,835.00	11,835.00	11,835.00	11,835.00	11,835.00	11,835.00	11,999.00	142,184.00

CENTRO DE COSTO: 12.18 - SERVICIO SOCIAL

OEI.02 - GARANTIZAR EL ACCESO A CUIDADOS Y SERVICIOS DE SALUD DE CALIDAD ORGANIZADOS EN REDES INTEGRADAS DE SALUD; CENTRADAS EN LA PERSONA; FAMILIA Y COMUNIDAD; CON ÉNFASIS EN LA PROMOCIÓN DE LA SALUD Y LA PRE

AEI.02.03 - REDES INTEGRADAS DE SALUD; IMPLEMENTADAS PROGRESIVAMENTE A NIVEL NACIONAL.

CODIGO	ACTIVIDAD OPERATIVA	UBIGEO	U.M.	PRIORIDAD	PERIODO MULTIANUAL	META	PROGRAMACION MENSUAL 01	02	03	04	05	06	07	08	09	10	11	12	TOTAL ANUAL
					2023	FISICO	35.00	35.00	35.00	35.00	35.00	35.00	35.00	35.00	35.00	35.00	35.00	35.00	420.00
						COSTEO S/	5,681.00	5,681.00	5,681.00	5,681.00	5,681.00	5,681.00	5,681.00	5,681.00	5,681.00	5,681.00	5,681.00	5,681.00	68,172.00
AOI00012400452	IDENTIFICACION Y EVALUACION SOCIOECONOMICA	150101 - LIMA	EVALUACION	Muy Alta	2024	FISICO	35.00	35.00	35.00	35.00	35.00	35.00	35.00	35.00	35.00	35.00	35.00	35.00	420.00
						COSTEO S/	5,681.00	5,681.00	5,681.00	5,681.00	5,681.00	5,681.00	5,681.00	5,681.00	5,681.00	5,681.00	5,681.00	5,681.00	68,172.00
					2025	FISICO	35.00	35.00	35.00	35.00	35.00	35.00	35.00	35.00	35.00	35.00	35.00	35.00	420.00
						COSTEO S/	5,681.00	5,681.00	5,681.00	5,681.00	5,681.00	5,681.00	5,681.00	5,681.00	5,681.00	5,681.00	5,681.00	5,681.00	68,172.00
					2023	FISICO	100.00	100.00	100.00	100.00	100.00	100.00	100.00	100.00	100.00	100.00	100.00	100.00	1,200.00
						COSTEO S/	5,681.00	5,681.00	5,681.00	5,681.00	5,681.00	5,681.00	5,681.00	5,681.00	5,681.00	5,681.00	5,681.00	5,681.00	68,172.00
AOI00012400453	GESTION DE APOYO SOCIAL	150101 - LIMA	ACCION	Muy Alta	2024	FISICO	100.00	100.00	100.00	100.00	100.00	100.00	100.00	100.00	100.00	100.00	100.00	100.00	1,200.00
						COSTEO S/	5,681.00	5,681.00	5,681.00	5,681.00	5,681.00	5,681.00	5,681.00	5,681.00	5,681.00	5,681.00	5,681.00	5,681.00	68,172.00
					2025	FISICO	100.00	100.00	100.00	100.00	100.00	100.00	100.00	100.00	100.00	100.00	100.00	100.00	1,200.00
						COSTEO S/	5,681.00	5,681.00	5,681.00	5,681.00	5,681.00	5,681.00	5,681.00	5,681.00	5,681.00	5,681.00	5,681.00	5,681.00	68,172.00
					2023	FISICO	20.00	20.00	20.00	20.00	20.00	20.00	20.00	20.00	20.00	20.00	20.00	20.00	240.00
						COSTEO S/	5,681.00	5,681.00	5,681.00	5,681.00	5,681.00	5,681.00	5,681.00	5,681.00	5,681.00	5,681.00	5,681.00	5,668.00	68,159.00
AOI00012400455	ATENCION SIS Y EMERGENCIA	150101 - LIMA	INFORME	Muy Alta	2024	FISICO	20.00	20.00	20.00	20.00	20.00	20.00	20.00	20.00	20.00	20.00	20.00	20.00	240.00
						COSTEO S/	5,681.00	5,681.00	5,681.00	5,681.00	5,681.00	5,681.00	5,681.00	5,681.00	5,681.00	5,681.00	5,681.00	5,668.00	68,159.00
					2025	FISICO	20.00	20.00	20.00	20.00	20.00	20.00	20.00	20.00	20.00	20.00	20.00	20.00	240.00
						COSTEO S/	5,681.00	5,681.00	5,681.00	5,681.00	5,681.00	5,681.00	5,681.00	5,681.00	5,681.00	5,681.00	5,681.00	5,668.00	68,159.00

INSTITUTO NACIONAL DE OFTALMOLOGIA - DIRECTOR EJECUTIVO DE LA OF. DE PLANEAMIENTO ESTRATEGICO

INSTITUTO NACIONAL DE OFTALMOLOGIA - Dr. Francisco Contreras Campos - V°B° - Unidad de Planeamiento - OEPE

AOI00012400457	ENTREVISTA Y EDUCACION AL PACIENTE Y FAMILIA	150101 - LIMA	EVALUACION	Muy Alta	2023	FISICO	170.00	170.00	170.00	170.00	170.00	170.00	170.00	170.00	170.00	170.00	170.00	170.00	2,040.00
						COSTEO S/	4,902.00	4,902.00	4,902.00	4,902.00	4,902.00	4,902.00	4,902.00	4,902.00	4,902.00	4,902.00	4,906.00	4,906.00	58,832.00
					2024	FISICO	170.00	170.00	170.00	170.00	170.00	170.00	170.00	170.00	170.00	170.00	170.00	170.00	2,040.00
						COSTEO S/	4,902.00	4,902.00	4,902.00	4,902.00	4,902.00	4,902.00	4,902.00	4,902.00	4,902.00	4,902.00	4,906.00	4,906.00	58,832.00
					2025	FISICO	170.00	170.00	170.00	170.00	170.00	170.00	170.00	170.00	170.00	170.00	170.00	170.00	2,040.00
						COSTEO S/	4,902.00	4,902.00	4,902.00	4,902.00	4,902.00	4,902.00	4,902.00	4,902.00	4,902.00	4,902.00	4,906.00	4,906.00	58,832.00

CENTRO DE COSTO: 12.19 - BANCO DE TEJIDOS OCULARES

OEI.02 - GARANTIZAR EL ACCESO A CUIDADOS Y SERVICIOS DE SALUD DE CALIDAD ORGANIZADOS EN REDES INTEGRADAS DE SALUD; CENTRADAS EN LA PERSONA; FAMILIA Y COMUNIDAD; CON ÉNFASIS EN LA PROMOCIÓN DE LA SALUD Y LA PRE

AEI.02.08 - PROVISIÓN SEGURA; OPORTUNA Y DE CALIDAD DE SANGRE; HEMOCOMPONENTES Y HEMODERIVADOS; ASÍ COMO DE ÓRGANOS; TEJIDOS Y CÉLULAS PARA TRASPLANTES; MEDIANTE SISTEMAS EFICIENTES.

CODIGO	ACTIVIDAD OPERATIVA	UBIGEO	U.M.	PRIORIDAD	PERIODO MULTIANUAL	META	PROGRAMACION MENSUAL 01	02	03	04	05	06	07	08	09	10	11	12	TOTAL ANUAL
						FISICO	10.00	10.00	10.00	10.00	10.00	10.00	10.00	10.00	10.00	10.00	10.00	10.00	120.00
					2023	COSTEO S/	9,633.00	9,633.00	9,633.00	9,633.00	9,633.00	9,633.00	9,633.00	9,633.00	9,633.00	9,633.00	9,633.00	9,629.00	115,592.00
						FISICO	10.00	10.00	10.00	10.00	10.00	10.00	10.00	10.00	10.00	10.00	10.00	10.00	120.00
AOI00012400224	PROCURA DE CORNEAS	150101 - LIMA	UNIDAD	Muy Alta	2024	COSTEO S/	9,633.00	9,633.00	9,633.00	9,633.00	9,633.00	9,633.00	9,633.00	9,633.00	9,633.00	9,633.00	9,633.00	9,629.00	115,592.00
						FISICO	10.00	10.00	10.00	10.00	10.00	10.00	10.00	10.00	10.00	10.00	10.00	10.00	120.00
					2025	COSTEO S/	9,633.00	9,633.00	9,633.00	9,633.00	9,633.00	9,633.00	9,633.00	9,633.00	9,633.00	9,633.00	9,633.00	9,629.00	115,592.00
						FISICO	10.00	10.00	10.00	10.00	10.00	10.00	10.00	10.00	10.00	10.00	10.00	10.00	120.00
					2023	COSTEO S/	37,037.00	37,037.00	37,037.00	37,037.00	37,037.00	37,037.00	37,037.00	37,037.00	37,037.00	37,037.00	37,037.00	37,041.00	444,448.00
						FISICO	10.00	10.00	10.00	10.00	10.00	10.00	10.00	10.00	10.00	10.00	10.00	10.00	120.00
AOI00012400229	CONSERVACION Y DISTRIBUCION CORNEA	150101 - LIMA	UNIDAD	Muy Alta	2024	COSTEO S/	37,037.00	37,037.00	37,037.00	37,037.00	37,037.00	37,037.00	37,037.00	37,037.00	37,037.00	37,037.00	37,037.00	37,041.00	444,448.00
						FISICO	10.00	10.00	10.00	10.00	10.00	10.00	10.00	10.00	10.00	10.00	10.00	10.00	120.00
					2025	COSTEO S/	37,037.00	37,037.00	37,037.00	37,037.00	37,037.00	37,037.00	37,037.00	37,037.00	37,037.00	37,037.00	37,037.00	37,041.00	444,448.00
						FISICO	40.00	45.00	40.00	40.00	40.00	40.00	45.00	40.00	40.00	45.00	40.00	40.00	495.00
					2023	COSTEO S/	39,182.00	39,182.00	39,182.00	39,182.00	39,182.00	39,182.00	39,182.00	39,182.00	39,182.00	39,182.00	39,182.00	39,192.00	470,194.00
						FISICO	40.00	45.00	40.00	40.00	40.00	40.00	45.00	40.00	40.00	45.00	40.00	40.00	495.00
AOI00012400236	MANEJO DE REGISTROS DE USUARIOS DE BANCO DE CORNEA	150101 - LIMA	REGISTRO	Muy Alta	2024	COSTEO S/	39,182.00	39,182.00	39,182.00	39,182.00	39,182.00	39,182.00	39,182.00	39,182.00	39,182.00	39,182.00	39,182.00	39,192.00	470,194.00
						FISICO	40.00	45.00	40.00	40.00	40.00	40.00	45.00	40.00	40.00	45.00	40.00	40.00	495.00
					2025	COSTEO S/	39,182.00	39,182.00	39,182.00	39,182.00	39,182.00	39,182.00	39,182.00	39,182.00	39,182.00	39,182.00	39,182.00	39,192.00	470,194.00
						FISICO	0.00	0.00	0.00	0.00	0.00	0.00	0.00	1.00	0.00	0.00	0.00	0.00	1.00
					2023	COSTEO S/	39,182.00	39,182.00	39,182.00	39,182.00	39,182.00	39,182.00	39,182.00	39,182.00	39,182.00	39,182.00	39,182.00	39,182.00	470,184.00
						FISICO	0.00	0.00	0.00	0.00	0.00	0.00	0.00	1.00	0.00	0.00	0.00	0.00	1.00
AOI00012400240	ELABORACION Y EVALUACION DE DOCUMENTOS TECNICO Y NORMATIVOS	150101 - LIMA	DOCUMENTO	Muy Alta	2024	COSTEO S/	39,182.00	39,182.00	39,182.00	39,182.00	39,182.00	39,182.00	39,182.00	39,182.00	39,182.00	39,182.00	39,182.00	39,182.00	470,184.00
						FISICO	0.00	0.00	0.00	0.00	0.00	0.00	0.00	1.00	0.00	0.00	0.00	0.00	1.00
					2025	COSTEO S/	39,182.00	39,182.00	39,182.00	39,182.00	39,182.00	39,182.00	39,182.00	39,182.00	39,182.00	39,182.00	39,182.00	39,182.00	470,184.00
AOI00012400244	CAPACITACION EN BANCO DE	150101 -	PERSONA	Muy Alta	2023	FISICO	0.00	1.00	0.00	1.00	0.00	0.00	0.00	1.00	0.00	1.00	0.00	0.00	4.00

INSTITUTO NACIONAL DE OFTALMOLOGÍA
DIRECTOR EJECUTIVO DE LA OF. DE PLANEAMIENTO ESTRATÉGICO
V°B°

INSTITUTO NACIONAL DE OFTALMOLOGÍA
Dr. Francisco Contreras Campos
Unidad de Planeamiento - OEPE
V°B°

	TEJIDOS OCULARES	LIMA	CAPACITADA			COSTEO S/	39,182.00	39,182.00	39,182.00	39,182.00	39,182.00	39,182.00	39,182.00	39,182.00	39,182.00	39,182.00	39,182.00	39,182.00	470,184.00
						FISICO	0.00	1.00	0.00	1.00	0.00	0.00	0.00	1.00	0.00	1.00	0.00	0.00	4.00
					2024	COSTEO S/	39,182.00	39,182.00	39,182.00	39,182.00	39,182.00	39,182.00	39,182.00	39,182.00	39,182.00	39,182.00	39,182.00	39,182.00	470,184.00
						FISICO	0.00	1.00	0.00	1.00	0.00	0.00	0.00	1.00	0.00	1.00	0.00	0.00	4.00
					2025	COSTEO S/	39,182.00	39,182.00	39,182.00	39,182.00	39,182.00	39,182.00	39,182.00	39,182.00	39,182.00	39,182.00	39,182.00	39,182.00	470,184.00

CENTRO DE COSTO: 12.20 - NUTRICION Y DIETETICA

OEI.02 - GARANTIZAR EL ACCESO A CUIDADOS Y SERVICIOS DE SALUD DE CALIDAD ORGANIZADOS EN REDES INTEGRADAS DE SALUD; CENTRADAS EN LA PERSONA; FAMILIA Y COMUNIDAD; CON ÉNFASIS EN LA PROMOCIÓN DE LA SALUD Y LA PRE

AEI.02.03 - REDES INTEGRADAS DE SALUD; IMPLEMENTADAS PROGRESIVAMENTE A NIVEL NACIONAL.

CODIGO	ACTIVIDAD OPERATIVA	UBIGEO	U.M.	PRIORIDAD	PERIODO MULTIANUAL	META	PROGRAMACION MENSUAL 01	02	03	04	05	06	07	08	09	10	11	12	TOTAL ANUAL
						FISICO	1,100.00	1,100.00	1,100.00	1,100.00	1,100.00	1,100.00	1,100.00	1,100.00	1,100.00	1,100.00	1,100.00	1,100.00	13,200.00
					2023	COSTEO S/	39,182.00	39,182.00	39,182.00	39,182.00	39,182.00	39,182.00	39,182.00	39,182.00	39,182.00	39,182.00	39,182.00	39,182.00	470,184.00
AOI00012400646	ATENCION DE RACIONES DE DESAYUNO ALMUERZO Y CENA ENTREGADAS AL PERSONAL DE GUARDIA	150101 - LIMA	ACCION	Muy Alta	2024	FISICO	1,100.00	1,100.00	1,100.00	1,100.00	1,100.00	1,100.00	1,100.00	1,100.00	1,100.00	1,100.00	1,100.00	1,100.00	13,200.00
						COSTEO S/	39,182.00	39,182.00	39,182.00	39,182.00	39,182.00	39,182.00	39,182.00	39,182.00	39,182.00	39,182.00	39,182.00	39,182.00	470,184.00
						FISICO	1,100.00	1,100.00	1,100.00	1,100.00	1,100.00	1,100.00	1,100.00	1,100.00	1,100.00	1,100.00	1,100.00	1,100.00	13,200.00
					2025	COSTEO S/	39,182.00	39,182.00	39,182.00	39,182.00	39,182.00	39,182.00	39,182.00	39,182.00	39,182.00	39,182.00	39,182.00	39,182.00	470,184.00
						FISICO	1.00	1.00	1.00	1.00	1.00	1.00	1.00	1.00	1.00	1.00	1.00	1.00	12.00
					2023	COSTEO S/	39,182.00	39,182.00	39,182.00	39,182.00	39,182.00	39,182.00	39,182.00	39,182.00	39,182.00	39,182.00	39,182.00	39,182.00	470,184.00
AOI00012400647	INFORME DE ELABORACION DE LAS PROGRAMACIONES DE DIETAS HOSPITALARIAS Y PERSONAL DE GUARDIA	150101 - LIMA	INFORME	Muy Alta	2024	FISICO	1.00	1.00	1.00	1.00	1.00	1.00	1.00	1.00	1.00	1.00	1.00	1.00	12.00
						COSTEO S/	39,182.00	39,182.00	39,182.00	39,182.00	39,182.00	39,182.00	39,182.00	39,182.00	39,182.00	39,182.00	39,182.00	39,182.00	470,184.00
						FISICO	1.00	1.00	1.00	1.00	1.00	1.00	1.00	1.00	1.00	1.00	1.00	1.00	12.00
					2025	COSTEO S/	39,182.00	39,182.00	39,182.00	39,182.00	39,182.00	39,182.00	39,182.00	39,182.00	39,182.00	39,182.00	39,182.00	39,182.00	470,184.00
						FISICO	1.00	1.00	1.00	1.00	1.00	1.00	1.00	1.00	1.00	1.00	1.00	1.00	12.00
					2023	COSTEO S/	39,182.00	39,182.00	39,182.00	39,182.00	39,182.00	39,182.00	39,182.00	39,182.00	39,182.00	39,182.00	39,182.00	39,182.00	470,184.00
AOI00012400648	ELABORACION DE INFORME DE LA DETERMINACION DEL APORTE CALORICO SEGUN PROGRAMACION DE DIETAS	150101 - LIMA	INFORME	Muy Alta	2024	FISICO	1.00	1.00	1.00	1.00	1.00	1.00	1.00	1.00	1.00	1.00	1.00	1.00	12.00
						COSTEO S/	39,182.00	39,182.00	39,182.00	39,182.00	39,182.00	39,182.00	39,182.00	39,182.00	39,182.00	39,182.00	39,182.00	39,182.00	470,184.00
						FISICO	1.00	1.00	1.00	1.00	1.00	1.00	1.00	1.00	1.00	1.00	1.00	1.00	12.00
					2025	COSTEO S/	39,182.00	39,182.00	39,182.00	39,182.00	39,182.00	39,182.00	39,182.00	39,182.00	39,182.00	39,182.00	39,182.00	39,182.00	470,184.00
						FISICO	1.00	1.00	1.00	1.00	1.00	1.00	1.00	1.00	1.00	1.00	1.00	1.00	12.00
					2023	COSTEO S/	39,182.00	39,182.00	39,182.00	39,182.00	39,182.00	39,182.00	39,182.00	39,182.00	39,182.00	39,182.00	39,182.00	39,182.00	470,184.00
AOI00012400649	ELABORACION DE INFORME MENSUAL DE EXISTENCIAS DEL ALMACEN DE PRODUCTOS PERECIBLES DE NUTRICION	150101 - LIMA	INFORME	Muy Alta	2024	FISICO	1.00	1.00	1.00	1.00	1.00	1.00	1.00	1.00	1.00	1.00	1.00	1.00	12.00
						COSTEO S/	39,182.00	39,182.00	39,182.00	39,182.00	39,182.00	39,182.00	39,182.00	39,182.00	39,182.00	39,182.00	39,182.00	39,182.00	470,184.00
						FISICO	1.00	1.00	1.00	1.00	1.00	1.00	1.00	1.00	1.00	1.00	1.00	1.00	12.00
					2025	COSTEO S/	39,182.00	39,182.00	39,182.00	39,182.00	39,182.00	39,182.00	39,182.00	39,182.00	39,182.00	39,182.00	39,182.00	39,182.00	470,184.00
AOI00012400650	CAPACITACION AL PERSONAL	150101 - LIMA	PERSONA CAPACITADA	Muy Alta	2023	FISICO	5.00	5.00	5.00	5.00	5.00	5.00	5.00	5.00	5.00	5.00	5.00	5.00	60.00
						COSTEO	39,182.00	39,182.00	39,182.00	39,182.00	39,182.00	39,182.00	39,182.00	39,182.00	39,182.00	39,182.00	39,182.00	39,182.00	470,184.00

INSTITUTO NACIONAL DE OFTALMOLOGIA
DIRECTOR EJECUTIVO DE LA OF. DE PLANEAMIENTO ESTRATEGICO

INSTITUTO NACIONAL DE OFTALMOLOGIA
Dr. Francisco Contreras Campos
V°B°
Unidad de Planeamiento - OEPE

						S/														
					2024	FISICO	5.00	5.00	5.00	5.00	5.00	5.00	5.00	5.00	5.00	5.00	5.00	5.00	60.00
						COSTEO S/	39,182.00	39,182.00	39,182.00	39,182.00	39,182.00	39,182.00	39,182.00	39,182.00	39,182.00	39,182.00	39,182.00	39,182.00	470,184.00
					2025	FISICO	5.00	5.00	5.00	5.00	5.00	5.00	5.00	5.00	5.00	5.00	5.00	5.00	60.00
						COSTEO S/	39,182.00	39,182.00	39,182.00	39,182.00	39,182.00	39,182.00	39,182.00	39,182.00	39,182.00	39,182.00	39,182.00	39,182.00	470,184.00

CENTRO DE COSTO: 12.21.01 - JEFATURA DE CENTRO QUIRURGICO Y HOSPITALIZACION

OEI.04 - FORTALECER LA RECTORÍA Y LA GOBERNANZA SOBRE EL SISTEMA DE SALUD; Y LA GESTIÓN INSTITUCIONAL; PARA EL DESEMPEÑO EFICIENTE; ÉTICO E ÍNTEGRO; EN EL MARCO DE LA MODERNIZACIÓN DE LA GESTIÓN PÚBLICA

AEI.04.02 - GESTIÓN ORIENTADA A RESULTADOS AL SERVICIO DE LA POBLACIÓN; CON PROCESOS OPTIMIZADOS Y PROCEDIMIENTOS ADMINISTRATIVOS SIMPLIFICADOS.

CODIGO	ACTIVIDAD OPERATIVA	UBIGEO	U.M.	PRIORIDAD	PERIODO MULTIANUAL	META	PROGRAMACION MENSUAL 01	02	03	04	05	06	07	08	09	10	11	12	TOTAL ANUAL
					2023	FISICO	0.00	0.00	1.00	0.00	0.00	0.00	0.00	0.00	0.00	0.00	0.00	1.00	2.00
						COSTEO S/	360.00	360.00	360.00	360.00	360.00	360.00	360.00	360.00	360.00	360.00	360.00	360.00	4,320.00
AOI00012400343	INFORME DE GESTION CLINICA	150101 - LIMA	INFORME	Muy Alta	2024	FISICO	0.00	0.00	1.00	0.00	0.00	0.00	0.00	0.00	0.00	0.00	0.00	1.00	2.00
						COSTEO S/	360.00	360.00	360.00	360.00	360.00	360.00	360.00	360.00	360.00	360.00	360.00	360.00	4,320.00
					2025	FISICO	0.00	0.00	1.00	0.00	0.00	0.00	0.00	0.00	0.00	0.00	0.00	1.00	2.00
						COSTEO S/	360.00	360.00	360.00	360.00	360.00	360.00	360.00	360.00	360.00	360.00	360.00	360.00	4,320.00
					2023	FISICO	0.00	0.00	1.00	0.00	0.00	1.00	0.00	0.00	0.00	1.00	0.00	0.00	3.00
						COSTEO S/	360.00	360.00	360.00	360.00	360.00	360.00	360.00	360.00	360.00	360.00	360.00	360.00	4,320.00
AOI00012400344	ELABORACION DE DOCUMENTOS DE GESTION CDN PDP Y PO	150101 - LIMA	INFORME	Muy Alta	2024	FISICO	0.00	0.00	1.00	0.00	0.00	1.00	0.00	0.00	0.00	1.00	0.00	0.00	3.00
						COSTEO S/	360.00	360.00	360.00	360.00	360.00	360.00	360.00	360.00	360.00	360.00	360.00	360.00	4,320.00
					2025	FISICO	0.00	0.00	1.00	0.00	0.00	1.00	0.00	0.00	0.00	1.00	0.00	0.00	3.00
						COSTEO S/	360.00	360.00	360.00	360.00	360.00	360.00	360.00	360.00	360.00	360.00	360.00	360.00	4,320.00
					2023	FISICO	0.00	1.00	0.00	0.00	0.00	0.00	1.00	0.00	0.00	0.00	0.00	0.00	2.00
						COSTEO S/	360.00	360.00	360.00	360.00	360.00	360.00	360.00	360.00	360.00	360.00	360.00	360.00	4,320.00
AOI00012400346	ELABORACION Y ACTUALIZACION DE DOCUMENTOS TECNICOS	150101 - LIMA	INFORME	Muy Alta	2024	FISICO	0.00	1.00	0.00	0.00	0.00	0.00	1.00	0.00	0.00	0.00	0.00	0.00	2.00
						COSTEO S/	360.00	360.00	360.00	360.00	360.00	360.00	360.00	360.00	360.00	360.00	360.00	360.00	4,320.00
					2025	FISICO	0.00	1.00	0.00	0.00	0.00	0.00	1.00	0.00	0.00	0.00	0.00	0.00	2.00
						COSTEO S/	360.00	360.00	360.00	360.00	360.00	360.00	360.00	360.00	360.00	360.00	360.00	360.00	4,320.00
					2023	FISICO	5.00	5.00	5.00	5.00	5.00	5.00	5.00	5.00	5.00	5.00	5.00	5.00	60.00
						COSTEO S/	360.00	360.00	360.00	360.00	360.00	360.00	360.00	360.00	360.00	360.00	360.00	360.00	4,320.00
AOI00012400348	PROCEDIMIENTOS ADMINISTRATIVOS DIRIGIDOS AL USUARIO INTERNO	150101 - LIMA	REGISTRO	Muy Alta	2024	FISICO	5.00	5.00	5.00	5.00	5.00	5.00	5.00	5.00	5.00	5.00	5.00	5.00	60.00
						COSTEO S/	360.00	360.00	360.00	360.00	360.00	360.00	360.00	360.00	360.00	360.00	360.00	360.00	4,320.00
					2025	FISICO	5.00	5.00	5.00	5.00	5.00	5.00	5.00	5.00	5.00	5.00	5.00	5.00	60.00
						COSTEO S/	360.00	360.00	360.00	360.00	360.00	360.00	360.00	360.00	360.00	360.00	360.00	360.00	4,320.00

CENTRO DE COSTO: 12.21.02 - CENTRO QUIRURGICO

OEI.01 - PREVENIR; VIGILAR; CONTROLAR Y REDUCIR EL IMPACTO DE LAS ENFERMEDADES; DAÑOS Y CONDICIONES QUE AFECTAN LA SALUD DE LA POBLACIÓN; CON ÉNFASIS EN LAS PRIORIDADES NACIONALES

AEI.01.06 - PREVENCIÓN; DETECCIÓN PRECOZ Y ATENCIÓN INTEGRAL; POR CURSO DE VIDA; DE ENFERMEDADES NO TRANSMISIBLES CON ÉNFASIS EN LAS PRIORIDADES SANITARIAS NACIONALES.

CODIGO	ACTIVIDAD OPERATIVA	UBIGEO	U.M.	PRIORIDAD	PERIODO MULTIANUAL	META	PROGRAMACION MENSUAL 01	02	03	04	05	06	07	08	09	10	11	12	TOTAL ANUAL
AOI00012400211	5001209 - TRATAMIENTO ESPECIALIZADO: CIRUGÍA DE CATARATA POR INCISIÓN EXTRACAPSULAR DEL CRISTALINO O INCISIÓN PEQUEÑA	150101 - LIMA	PERSONA TRATADA	Muy Alta	2023	FISICO	60.00	60.00	60.00	60.00	60.00	60.00	60.00	60.00	60.00	60.00	60.00	60.00	720.00
						COSTEO S/	30,372.00	30,372.00	30,372.00	30,372.00	30,372.00	30,372.00	30,372.00	30,372.00	30,372.00	30,372.00	30,372.00	30,372.00	364,464.00
					2024	FISICO	60.00	60.00	60.00	60.00	60.00	60.00	60.00	60.00	60.00	60.00	60.00	60.00	720.00
						COSTEO S/	30,372.00	30,372.00	30,372.00	30,372.00	30,372.00	30,372.00	30,372.00	30,372.00	30,372.00	30,372.00	30,372.00	30,372.00	364,464.00
					2025	FISICO	60.00	60.00	60.00	60.00	60.00	60.00	60.00	60.00	60.00	60.00	60.00	60.00	720.00
						COSTEO S/	30,372.00	30,372.00	30,372.00	30,372.00	30,372.00	30,372.00	30,372.00	30,372.00	30,372.00	30,372.00	30,372.00	30,372.00	364,464.00
AOI00012400214	5001208 - TRATAMIENTO ESPECIALIZADO: CIRUGÍA DE CATARATA CON FACO EMULSIFICACIÓN	150101 - LIMA	PERSONA TRATADA	Muy Alta	2023	FISICO	120.00	120.00	120.00	120.00	120.00	120.00	110.00	120.00	120.00	110.00	120.00	110.00	1,410.00
						COSTEO S/	238,705.00	238,705.00	238,705.00	238,705.00	238,705.00	238,705.00	238,705.00	238,705.00	238,705.00	238,705.00	238,705.00	238,705.00	2,864,460.00
					2024	FISICO	120.00	120.00	120.00	120.00	120.00	120.00	110.00	120.00	120.00	110.00	120.00	110.00	1,410.00
						COSTEO S/	238,705.00	238,705.00	238,705.00	238,705.00	238,705.00	238,705.00	238,705.00	238,705.00	238,705.00	238,705.00	238,705.00	238,705.00	2,864,460.00
					2025	FISICO	120.00	120.00	120.00	120.00	120.00	120.00	110.00	120.00	120.00	110.00	120.00	110.00	1,410.00
						COSTEO S/	238,705.00	238,705.00	238,705.00	238,705.00	238,705.00	238,705.00	238,705.00	238,705.00	238,705.00	238,705.00	238,705.00	238,705.00	2,864,460.00
AOI00012400216	0086607 - TRATAMIENTO ESPECIALIZADO DE COMPLICACIONES DE PARPADO	150101 - LIMA	PERSONA TRATADA	Muy Alta	2023	FISICO	30.00	30.00	30.00	30.00	30.00	30.00	30.00	30.00	30.00	30.00	30.00	30.00	360.00
						COSTEO S/	17.00	17.00	17.00	17.00	17.00	17.00	17.00	17.00	17.00	17.00	17.00	17.00	204.00
					2024	FISICO	30.00	30.00	30.00	30.00	30.00	30.00	30.00	30.00	30.00	30.00	30.00	30.00	360.00
						COSTEO S/	17.00	17.00	17.00	17.00	17.00	17.00	17.00	17.00	17.00	17.00	17.00	17.00	204.00
					2025	FISICO	30.00	30.00	30.00	30.00	30.00	30.00	30.00	30.00	30.00	30.00	30.00	30.00	360.00
						COSTEO S/	17.00	17.00	17.00	17.00	17.00	17.00	17.00	17.00	17.00	17.00	17.00	17.00	204.00
AOI00012400218	0081401 - TRATAMIENTO DE GLAUCOMA	150101 - LIMA	PERSONA TRATADA	Muy Alta	2023	FISICO	330.00	330.00	330.00	330.00	330.00	330.00	330.00	330.00	330.00	330.00	330.00	330.00	3,960.00
						COSTEO S/	7,412.00	7,412.00	7,412.00	7,412.00	7,412.00	7,412.00	7,412.00	7,412.00	7,412.00	7,412.00	7,412.00	7,407.00	88,939.00
					2024	FISICO	330.00	330.00	330.00	330.00	330.00	330.00	330.00	330.00	330.00	330.00	330.00	330.00	3,960.00
						COSTEO S/	7,412.00	7,412.00	7,412.00	7,412.00	7,412.00	7,412.00	7,412.00	7,412.00	7,412.00	7,412.00	7,412.00	7,407.00	88,939.00
					2025	FISICO	330.00	330.00	330.00	330.00	330.00	330.00	330.00	330.00	330.00	330.00	330.00	330.00	3,960.00
						COSTEO S/	7,412.00	7,412.00	7,412.00	7,412.00	7,412.00	7,412.00	7,412.00	7,412.00	7,412.00	7,412.00	7,412.00	7,407.00	88,939.00
AOI00012400219	0086608 - TRATAMIENTO ESPECIALIZADO DE COMPLICACIONES SUPERFICIALES DE CORNEA	150101 - LIMA	PERSONA TRATADA	Muy Alta	2023	FISICO	30.00	30.00	30.00	30.00	30.00	30.00	30.00	30.00	30.00	30.00	30.00	30.00	360.00
						COSTEO S/	17.00	17.00	17.00	17.00	17.00	17.00	17.00	17.00	17.00	17.00	17.00	17.00	204.00
					2024	FISICO	30.00	30.00	30.00	30.00	30.00	30.00	30.00	30.00	30.00	30.00	30.00	30.00	360.00
						COSTEO S/	17.00	17.00	17.00	17.00	17.00	17.00	17.00	17.00	17.00	17.00	17.00	17.00	204.00
					2025	FISICO	30.00	30.00	30.00	30.00	30.00	30.00	30.00	30.00	30.00	30.00	30.00	30.00	360.00
						COSTEO S/	17.00	17.00	17.00	17.00	17.00	17.00	17.00	17.00	17.00	17.00	17.00	17.00	204.00
AOI00012400220	0086609 - TRATAMIENTO ESPECIALIZADO DE ULCERA CORNEAL PERFORADA CON TRANSPLANTE DE CORNEA	150101 - LIMA	PERSONA TRATADA	Muy Alta	2023	FISICO	10.00	10.00	10.00	10.00	10.00	10.00	10.00	10.00	10.00	10.00	10.00	10.00	120.00
						COSTEO S/	17.00	17.00	17.00	17.00	17.00	17.00	17.00	17.00	17.00	17.00	17.00	17.00	204.00
					2024	FISICO	10.00	10.00	10.00	10.00	10.00	10.00	10.00	10.00	10.00	10.00	10.00	10.00	120.00

INSTITUTO NACIONAL DE OFTALMOLOGÍA · DIRECTOR EJECUTIVO DE LA OF. DE PLANEAMIENTO ESTRATÉGICO · V°B°

INSTITUTO NACIONAL DE OFTALMOLOGÍA · Dr. Francisco Contreras Campos · Unidad de Planeamiento - OEPE · V°B°

						COSTEO S/	17.00	17.00	17.00	17.00	17.00	17.00	17.00	17.00	17.00	17.00	17.00	17.00	204.00
					2025	FISICO	10.00	10.00	10.00	10.00	10.00	10.00	10.00	10.00	10.00	10.00	10.00	10.00	120.00
						COSTEO S/	17.00	17.00	17.00	17.00	17.00	17.00	17.00	17.00	17.00	17.00	17.00	17.00	204.00

OEI.02 - GARANTIZAR EL ACCESO A CUIDADOS Y SERVICIOS DE SALUD DE CALIDAD ORGANIZADOS EN REDES INTEGRADAS DE SALUD; CENTRADAS EN LA PERSONA; FAMILIA Y COMUNIDAD; CON ÉNFASIS EN LA PROMOCIÓN DE LA SALUD Y LA PRE

AEI.02.03 - REDES INTEGRADAS DE SALUD; IMPLEMENTADAS PROGRESIVAMENTE A NIVEL NACIONAL.

CODIGO	ACTIVIDAD OPERATIVA	UBIGEO	U.M.	PRIORIDAD	PERIODO MULTIANUAL	META	PROGRAMACION MENSUAL 01	02	03	04	05	06	07	08	09	10	11	12	TOTAL ANUAL
					2023	FISICO	1.00	1.00	1.00	1.00	1.00	1.00	1.00	1.00	1.00	1.00	1.00	1.00	12.00
						COSTEO S/	208.00	208.00	208.00	208.00	208.00	208.00	208.00	208.00	208.00	208.00	208.00	208.00	2,496.00
AOI00012400217	INTERVENCION QUIRURGICA DE TRASPLANTE DE CORNEA	150101 - LIMA	INTERVENCION	Muy Alta	2024	FISICO	1.00	1.00	1.00	1.00	1.00	1.00	1.00	1.00	1.00	1.00	1.00	1.00	12.00
						COSTEO S/	208.00	208.00	208.00	208.00	208.00	208.00	208.00	208.00	208.00	208.00	208.00	208.00	2,496.00
					2025	FISICO	1.00	1.00	1.00	1.00	1.00	1.00	1.00	1.00	1.00	1.00	1.00	1.00	12.00
						COSTEO S/	208.00	208.00	208.00	208.00	208.00	208.00	208.00	208.00	208.00	208.00	208.00	208.00	2,496.00
					2023	FISICO	700.00	700.00	700.00	700.00	700.00	700.00	700.00	700.00	700.00	700.00	700.00	630.00	8,330.00
						COSTEO S/	43,443.00	43,443.00	43,443.00	43,443.00	43,443.00	43,443.00	43,443.00	43,443.00	43,443.00	43,443.00	43,443.00	43,447.00	521,320.00
AOI00012400310	ATENCION QUIRURGICA DEL PACIENTE	150101 - LIMA	INTERVENCION	Muy Alta	2024	FISICO	700.00	700.00	700.00	700.00	700.00	700.00	700.00	700.00	700.00	700.00	700.00	630.00	8,330.00
						COSTEO S/	43,443.00	43,443.00	43,443.00	43,443.00	43,443.00	43,443.00	43,443.00	43,443.00	43,443.00	43,443.00	43,443.00	43,447.00	521,320.00
					2025	FISICO	700.00	700.00	700.00	700.00	700.00	700.00	700.00	700.00	700.00	700.00	700.00	630.00	8,330.00
						COSTEO S/	43,443.00	43,443.00	43,443.00	43,443.00	43,443.00	43,443.00	43,443.00	43,443.00	43,443.00	43,443.00	43,443.00	43,447.00	521,320.00

CENTRO DE COSTO: 12.21.03 - ANESTESIA

OEI.02 - GARANTIZAR EL ACCESO A CUIDADOS Y SERVICIOS DE SALUD DE CALIDAD ORGANIZADOS EN REDES INTEGRADAS DE SALUD; CENTRADAS EN LA PERSONA; FAMILIA Y COMUNIDAD; CON ÉNFASIS EN LA PROMOCIÓN DE LA SALUD Y LA PRE

AEI.02.03 - REDES INTEGRADAS DE SALUD; IMPLEMENTADAS PROGRESIVAMENTE A NIVEL NACIONAL.

CODIGO	ACTIVIDAD OPERATIVA	UBIGEO	U.M.	PRIORIDAD	PERIODO MULTIANUAL	META	PROGRAMACION MENSUAL 01	02	03	04	05	06	07	08	09	10	11	12	TOTAL ANUAL
					2023	FISICO	95.00	95.00	95.00	95.00	95.00	95.00	95.00	95.00	95.00	95.00	95.00	95.00	1,140.00
						COSTEO S/	27,610.00	27,610.00	27,610.00	27,610.00	27,610.00	27,610.00	27,610.00	27,610.00	27,610.00	27,610.00	27,610.00	27,610.00	331,320.00
AOI00012400308	ATENCION ANESTESICA	150101 - LIMA	ATENCION	Muy Alta	2024	FISICO	95.00	95.00	95.00	95.00	95.00	95.00	95.00	95.00	95.00	95.00	95.00	95.00	1,140.00
						COSTEO S/	27,610.00	27,610.00	27,610.00	27,610.00	27,610.00	27,610.00	27,610.00	27,610.00	27,610.00	27,610.00	27,610.00	27,610.00	331,320.00
					2025	FISICO	95.00	95.00	95.00	95.00	95.00	95.00	95.00	95.00	95.00	95.00	95.00	95.00	1,140.00
						COSTEO S/	27,610.00	27,610.00	27,610.00	27,610.00	27,610.00	27,610.00	27,610.00	27,610.00	27,610.00	27,610.00	27,610.00	27,610.00	331,320.00
					2023	FISICO	95.00	95.00	95.00	95.00	95.00	95.00	95.00	95.00	95.00	95.00	95.00	95.00	1,140.00
						COSTEO S/	30,967.00	30,967.00	30,967.00	30,967.00	30,967.00	30,967.00	30,967.00	30,967.00	30,967.00	30,967.00	30,967.00	30,967.00	371,604.00
AOI00012400338	EVALUACION PRE ANESTESICA	150101 - LIMA	ATENCION	Muy Alta	2024	FISICO	95.00	95.00	95.00	95.00	95.00	95.00	95.00	95.00	95.00	95.00	95.00	95.00	1,140.00
						COSTEO S/	30,967.00	30,967.00	30,967.00	30,967.00	30,967.00	30,967.00	30,967.00	30,967.00	30,967.00	30,967.00	30,967.00	30,967.00	371,604.00
					2025	FISICO	95.00	95.00	95.00	95.00	95.00	95.00	95.00	95.00	95.00	95.00	95.00	95.00	1,140.00
						COSTEO S/	30,967.00	30,967.00	30,967.00	30,967.00	30,967.00	30,967.00	30,967.00	30,967.00	30,967.00	30,967.00	30,967.00	30,967.00	371,604.00

CENTRO DE COSTO: 12.21.04 - HOSPITALIZACION

OEI.02 - GARANTIZAR EL ACCESO A CUIDADOS Y SERVICIOS DE SALUD DE CALIDAD ORGANIZADOS EN REDES INTEGRADAS DE SALUD; CENTRADAS EN LA PERSONA; FAMILIA Y COMUNIDAD; CON ÉNFASIS EN LA PROMOCIÓN DE LA SALUD Y LA PRE

AEI.02.03 - REDES INTEGRADAS DE SALUD; IMPLEMENTADAS PROGRESIVAMENTE A NIVEL NACIONAL.

CODIGO	ACTIVIDAD OPERATIVA	UBIGEO	U.M.	PRIORIDAD	PERIODO MULTIANUAL	META	PROGRAMACION MENSUAL 01	02	03	04	05	06	07	08	09	10	11	12	TOTAL ANUAL
AOI00012400209	EGRESO HOSPITALARIO POR TRASPLANTE DE CORNEA	150101 - LIMA	EGRESO	Muy Alta	2023	FISICO	1.00	1.00	1.00	1.00	1.00	1.00	1.00	1.00	1.00	1.00	1.00	1.00	12.00
						COSTEO S/	208.00	208.00	208.00	208.00	208.00	208.00	208.00	208.00	208.00	208.00	208.00	208.00	2,496.00
					2024	FISICO	1.00	1.00	1.00	1.00	1.00	1.00	1.00	1.00	1.00	1.00	1.00	1.00	12.00
						COSTEO S/	208.00	208.00	208.00	208.00	208.00	208.00	208.00	208.00	208.00	208.00	208.00	208.00	2,496.00
					2025	FISICO	1.00	1.00	1.00	1.00	1.00	1.00	1.00	1.00	1.00	1.00	1.00	1.00	12.00
						COSTEO S/	208.00	208.00	208.00	208.00	208.00	208.00	208.00	208.00	208.00	208.00	208.00	208.00	2,496.00
AOI00012400313	INTERVENCION DE ENFERMERIA EN OFTALMOLOGIA	150101 - LIMA	ATENCION	Muy Alta	2023	FISICO	2,650.00	2,650.00	2,650.00	2,650.00	2,650.00	2,650.00	2,650.00	2,650.00	2,650.00	2,650.00	2,650.00	2,400.00	31,550.00
						COSTEO S/	9,712.00	9,712.00	9,712.00	9,712.00	9,712.00	9,712.00	9,712.00	9,712.00	9,712.00	9,712.00	9,712.00	9,733.00	116,565.00
					2024	FISICO	2,650.00	2,650.00	2,650.00	2,650.00	2,650.00	2,650.00	2,650.00	2,650.00	2,650.00	2,650.00	2,650.00	2,400.00	31,550.00
						COSTEO S/	9,712.00	9,712.00	9,712.00	9,712.00	9,712.00	9,712.00	9,712.00	9,712.00	9,712.00	9,712.00	9,712.00	9,733.00	116,565.00
					2025	FISICO	2,650.00	2,650.00	2,650.00	2,650.00	2,650.00	2,650.00	2,650.00	2,650.00	2,650.00	2,650.00	2,650.00	2,400.00	31,550.00
						COSTEO S/	9,712.00	9,712.00	9,712.00	9,712.00	9,712.00	9,712.00	9,712.00	9,712.00	9,712.00	9,712.00	9,712.00	9,733.00	116,565.00
AOI00012400320	EDUCACION DE ENFERMERIA AL USUARIO EN PROMOCION Y PREVENCION DE LA SALUD OCULAR	150101 - LIMA	ATENCION	Muy Alta	2023	FISICO	600.00	600.00	600.00	600.00	600.00	600.00	600.00	600.00	600.00	600.00	600.00	550.00	7,150.00
						COSTEO S/	13,472.00	13,472.00	13,472.00	13,472.00	13,472.00	13,472.00	13,472.00	13,472.00	13,472.00	13,472.00	13,472.00	13,463.00	161,655.00
					2024	FISICO	600.00	600.00	600.00	600.00	600.00	600.00	600.00	600.00	600.00	600.00	600.00	550.00	7,150.00
						COSTEO S/	13,472.00	13,472.00	13,472.00	13,472.00	13,472.00	13,472.00	13,472.00	13,472.00	13,472.00	13,472.00	13,472.00	13,463.00	161,655.00
					2025	FISICO	600.00	600.00	600.00	600.00	600.00	600.00	600.00	600.00	600.00	600.00	600.00	550.00	7,150.00
						COSTEO S/	13,472.00	13,472.00	13,472.00	13,472.00	13,472.00	13,472.00	13,472.00	13,472.00	13,472.00	13,472.00	13,472.00	13,463.00	161,655.00
AOI00012400326	ADMINISTRACION DE TRATAMIENTO FARMACOLOGICO	150101 - LIMA	ATENCION	Muy Alta	2023	FISICO	800.00	800.00	800.00	800.00	800.00	800.00	800.00	800.00	800.00	800.00	800.00	750.00	9,550.00
						COSTEO S/	13,472.00	13,472.00	13,472.00	13,472.00	13,472.00	13,472.00	13,472.00	13,472.00	13,472.00	13,472.00	13,472.00	13,472.00	161,664.00
					2024	FISICO	800.00	800.00	800.00	800.00	800.00	800.00	800.00	800.00	800.00	800.00	800.00	750.00	9,550.00
						COSTEO S/	13,472.00	13,472.00	13,472.00	13,472.00	13,472.00	13,472.00	13,472.00	13,472.00	13,472.00	13,472.00	13,472.00	13,472.00	161,664.00
					2025	FISICO	800.00	800.00	800.00	800.00	800.00	800.00	800.00	800.00	800.00	800.00	800.00	750.00	9,550.00
						COSTEO S/	13,472.00	13,472.00	13,472.00	13,472.00	13,472.00	13,472.00	13,472.00	13,472.00	13,472.00	13,472.00	13,472.00	13,472.00	161,664.00
AOI00012400329	MONITOREO DE FUNCIONES VITALES	150101 - LIMA	ATENCION	Muy Alta	2023	FISICO	650.00	650.00	650.00	650.00	650.00	650.00	650.00	650.00	650.00	650.00	650.00	600.00	7,750.00
						COSTEO S/	18,301.00	18,301.00	18,301.00	18,301.00	18,301.00	18,301.00	18,301.00	18,301.00	18,301.00	18,301.00	18,301.00	18,283.00	219,594.00
					2024	FISICO	650.00	650.00	650.00	650.00	650.00	650.00	650.00	650.00	650.00	650.00	650.00	600.00	7,750.00
						COSTEO S/	18,301.00	18,301.00	18,301.00	18,301.00	18,301.00	18,301.00	18,301.00	18,301.00	18,301.00	18,301.00	18,301.00	18,283.00	219,594.00
					2025	FISICO	650.00	650.00	650.00	650.00	650.00	650.00	650.00	650.00	650.00	650.00	650.00	600.00	7,750.00
						COSTEO S/	18,301.00	18,301.00	18,301.00	18,301.00	18,301.00	18,301.00	18,301.00	18,301.00	18,301.00	18,301.00	18,301.00	18,283.00	219,594.00
AOI00012400331	PREPARACION PREOPERATORIA	150101 - LIMA	ATENCION	Muy Alta	2023	FISICO	600.00	600.00	600.00	600.00	600.00	600.00	600.00	600.00	600.00	600.00	600.00	540.00	7,140.00
						COSTEO	18,384.00	18,384.00	18,384.00	18,384.00	18,384.00	18,384.00	18,384.00	18,384.00	18,384.00	18,384.00	18,384.00	18,388.00	220,612.00

INSTITUTO NACIONAL DE OFTALMOLOGIA · DIRECTOR EJECUTIVO DE LA OF. DE PLANEAMIENTO ESTRATEGICO

INSTITUTO NACIONAL DE OFTALMOLOGIA · Dr. Francisco Contreras Campos · V°B° · Unidad de Planeamiento - OPE

						S/													
						FISICO	600.00	600.00	600.00	600.00	600.00	600.00	600.00	600.00	600.00	600.00	600.00	540.00	7,140.00
					2024	COSTEO S/	18,384.00	18,384.00	18,384.00	18,384.00	18,384.00	18,384.00	18,384.00	18,384.00	18,384.00	18,384.00	18,384.00	18,388.00	220,612.00
						FISICO	600.00	600.00	600.00	600.00	600.00	600.00	600.00	600.00	600.00	600.00	600.00	540.00	7,140.00
					2025	COSTEO S/	18,384.00	18,384.00	18,384.00	18,384.00	18,384.00	18,384.00	18,384.00	18,384.00	18,384.00	18,384.00	18,384.00	18,388.00	220,612.00
						FISICO	3.00	3.00	3.00	3.00	3.00	3.00	3.00	3.00	3.00	3.00	3.00	3.00	36.00
					2023	COSTEO S/	18,301.00	18,301.00	18,301.00	18,301.00	18,301.00	18,301.00	18,301.00	18,301.00	18,301.00	18,301.00	18,301.00	18,301.00	219,612.00
						FISICO	4.00	4.00	4.00	4.00	4.00	4.00	4.00	4.00	4.00	4.00	4.00	4.00	48.00
AOI00012400334	EGRESO HOSPITALARIO	150101 - LIMA	EGRESO	Muy Alta	2024	COSTEO S/	18,301.00	18,301.00	18,301.00	18,301.00	18,301.00	18,301.00	18,301.00	18,301.00	18,301.00	18,301.00	18,301.00	18,301.00	219,612.00
						FISICO	5.00	5.00	5.00	5.00	5.00	5.00	5.00	5.00	5.00	5.00	5.00	5.00	60.00
					2025	COSTEO S/	18,301.00	18,301.00	18,301.00	18,301.00	18,301.00	18,301.00	18,301.00	18,301.00	18,301.00	18,301.00	18,301.00	18,301.00	219,612.00

CENTRO DE COSTO: 12.21.05 - CENTRAL DE ESTERILIZACION

OEI.02 - GARANTIZAR EL ACCESO A CUIDADOS Y SERVICIOS DE SALUD DE CALIDAD ORGANIZADOS EN REDES INTEGRADAS DE SALUD; CENTRADAS EN LA PERSONA; FAMILIA Y COMUNIDAD; CON ÉNFASIS EN LA PROMOCIÓN DE LA SALUD Y LA PRE

AEI.02.03 - REDES INTEGRADAS DE SALUD; IMPLEMENTADAS PROGRESIVAMENTE A NIVEL NACIONAL.

CODIGO	ACTIVIDAD OPERATIVA	UBIGEO	U.M.	PRIORIDAD	PERIODO MULTIANUAL		PROGRAMACION MENSUAL												TOTAL ANUAL
						META	01	02	03	04	05	06	07	08	09	10	11	12	
						FISICO	160.00	160.00	160.00	160.00	160.00	160.00	160.00	160.00	160.00	160.00	160.00	160.00	1,920.00
					2023	COSTEO S/	27,610.00	27,610.00	27,610.00	27,610.00	27,610.00	27,610.00	27,610.00	27,610.00	27,610.00	27,610.00	27,610.00	27,610.00	331,320.00
						FISICO	160.00	160.00	160.00	160.00	160.00	160.00	160.00	160.00	160.00	160.00	160.00	160.00	1,920.00
AOI00012400306	PROCESOS DE ESTERILIZACION	150101 - LIMA	UNIDAD	Muy Alta	2024	COSTEO S/	27,610.00	27,610.00	27,610.00	27,610.00	27,610.00	27,610.00	27,610.00	27,610.00	27,610.00	27,610.00	27,610.00	27,610.00	331,320.00
						FISICO	160.00	160.00	160.00	160.00	160.00	160.00	160.00	160.00	160.00	160.00	160.00	160.00	1,920.00
					2025	COSTEO S/	27,610.00	27,610.00	27,610.00	27,610.00	27,610.00	27,610.00	27,610.00	27,610.00	27,610.00	27,610.00	27,610.00	27,610.00	331,320.00

CENTRO DE COSTO: 12.21.06 - RECUPERACION POST ANESTESICA

OEI.02 - GARANTIZAR EL ACCESO A CUIDADOS Y SERVICIOS DE SALUD DE CALIDAD ORGANIZADOS EN REDES INTEGRADAS DE SALUD; CENTRADAS EN LA PERSONA; FAMILIA Y COMUNIDAD; CON ÉNFASIS EN LA PROMOCIÓN DE LA SALUD Y LA PRE

AEI.02.03 - REDES INTEGRADAS DE SALUD; IMPLEMENTADAS PROGRESIVAMENTE A NIVEL NACIONAL.

CODIGO	ACTIVIDAD OPERATIVA	UBIGEO	U.M.	PRIORIDAD	PERIODO MULTIANUAL		PROGRAMACION MENSUAL												TOTAL ANUAL
						META	01	02	03	04	05	06	07	08	09	10	11	12	
						FISICO	95.00	95.00	95.00	95.00	95.00	95.00	95.00	95.00	95.00	95.00	95.00	95.00	1,140.00
					2023	COSTEO S/	13,532.00	13,532.00	13,532.00	13,532.00	13,532.00	13,532.00	13,532.00	13,532.00	13,532.00	13,532.00	13,532.00	13,577.00	162,429.00
						FISICO	95.00	95.00	95.00	95.00	95.00	95.00	95.00	95.00	95.00	95.00	95.00	95.00	1,140.00
AOI00012400278	RECUPERACION POST ANESTESICA	150101 - LIMA	ATENCION	Muy Alta	2024	COSTEO S/	13,532.00	13,532.00	13,532.00	13,532.00	13,532.00	13,532.00	13,532.00	13,532.00	13,532.00	13,532.00	13,532.00	13,577.00	162,429.00
						FISICO	95.00	95.00	95.00	95.00	95.00	95.00	95.00	95.00	95.00	95.00	95.00	95.00	1,140.00
					2025	COSTEO S/	13,532.00	13,532.00	13,532.00	13,532.00	13,532.00	13,532.00	13,532.00	13,532.00	13,532.00	13,532.00	13,532.00	13,577.00	162,429.00
						FISICO	700.00	700.00	700.00	700.00	700.00	700.00	700.00	700.00	700.00	700.00	700.00	630.00	8,330.00
AOI00012400304	ADMINISTRACION DE TRATAMIENTO FARMACOLOGICO	150101 - LIMA	ATENCION	Muy Alta	2023	COSTEO S/	27,610.00	27,610.00	27,610.00	27,610.00	27,610.00	27,610.00	27,610.00	27,610.00	27,610.00	27,610.00	27,610.00	27,610.00	331,320.00
						FISICO	700.00	700.00	700.00	700.00	700.00	700.00	700.00	700.00	700.00	700.00	700.00	630.00	8,330.00
					2024	COSTEO S/	27,610.00	27,610.00	27,610.00	27,610.00	27,610.00	27,610.00	27,610.00	27,610.00	27,610.00	27,610.00	27,610.00	27,610.00	331,320.00
					2025	FISICO	700.00	700.00	700.00	700.00	700.00	700.00	700.00	700.00	700.00	700.00	700.00	630.00	8,330.00

						COSTEO S/	27,610.00	27,610.00	27,610.00	27,610.00	27,610.00	27,610.00	27,610.00	27,610.00	27,610.00	27,610.00	27,610.00	27,610.00	331,320.00

CENTRO DE COSTO: 13.01 - DIRECTOR EJECUTIVO DE DESARROLLO DE SERVICIOS OFTALMOLOGICOS PREVENCION Y PROMOCION EN SALUD OCULAR

OEI.01 - PREVENIR; VIGILAR; CONTROLAR Y REDUCIR EL IMPACTO DE LAS ENFERMEDADES; DAÑOS Y CONDICIONES QUE AFECTAN LA SALUD DE LA POBLACIÓN; CON ÉNFASIS EN LAS PRIORIDADES NACIONALES

AEI.01.06 - PREVENCIÓN; DETECCIÓN PRECOZ Y ATENCIÓN INTEGRAL; POR CURSO DE VIDA; DE ENFERMEDADES NO TRANSMISIBLES CON ÉNFASIS EN LAS PRIORIDADES SANITARIAS NACIONALES.

CODIGO	ACTIVIDAD OPERATIVA	UBIGEO	U.M.	PRIORIDAD	PERIODO MULTIANUAL	META	PROGRAMACION MENSUAL 01	02	03	04	05	06	07	08	09	10	11	12	TOTAL ANUAL
AOI00012400623	0043987 - IMPLEMENTACION DE DOCUMENTOS TECNICOS NORMATIVOS EN SALUD.	150101 - LIMA	INFORME	Muy Alta	2023	FISICO	0.00	0.00	0.00	0.00	0.00	1.00	3.00	1.00	0.00	0.00	0.00	0.00	5.00
						COSTEO S/	833.00	833.00	833.00	833.00	833.00	833.00	833.00	833.00	833.00	833.00	833.00	837.00	10,000.00
					2024	FISICO	0.00	0.00	0.00	0.00	0.00	1.00	3.00	1.00	0.00	0.00	0.00	0.00	5.00
						COSTEO S/	833.00	833.00	833.00	833.00	833.00	833.00	833.00	833.00	833.00	833.00	833.00	837.00	10,000.00
					2025	FISICO	0.00	0.00	0.00	0.00	0.00	1.00	3.00	1.00	0.00	0.00	0.00	0.00	5.00
						COSTEO S/	833.00	833.00	833.00	833.00	833.00	833.00	833.00	833.00	833.00	833.00	833.00	837.00	10,000.00

OEI.02 - GARANTIZAR EL ACCESO A CUIDADOS Y SERVICIOS DE SALUD DE CALIDAD ORGANIZADOS EN REDES INTEGRADAS DE SALUD; CENTRADAS EN LA PERSONA; FAMILIA Y COMUNIDAD; CON ÉNFASIS EN LA PROMOCIÓN DE LA SALUD Y LA PRE

AEI.02.03 - REDES INTEGRADAS DE SALUD; IMPLEMENTADAS PROGRESIVAMENTE A NIVEL NACIONAL.

CODIGO	ACTIVIDAD OPERATIVA	UBIGEO	U.M.	PRIORIDAD	PERIODO MULTIANUAL	META	PROGRAMACION MENSUAL 01	02	03	04	05	06	07	08	09	10	11	12	TOTAL ANUAL
AOI00012400630	PROPUESTA DE POLITICAS EN SALUD OCULAR	150101 - LIMA	INFORME	Muy Alta	2023	FISICO	0.00	0.00	0.00	0.00	0.00	1.00	0.00	0.00	0.00	0.00	0.00	0.00	1.00
						COSTEO S/	11,418.00	11,418.00	11,418.00	11,418.00	11,418.00	11,418.00	11,418.00	11,418.00	11,418.00	11,418.00	11,418.00	11,418.00	137,016.00
					2024	FISICO	0.00	0.00	0.00	0.00	0.00	1.00	0.00	0.00	0.00	0.00	0.00	0.00	1.00
						COSTEO S/	11,418.00	11,418.00	11,418.00	11,418.00	11,418.00	11,418.00	11,418.00	11,418.00	11,418.00	11,418.00	11,418.00	11,418.00	137,016.00
					2025	FISICO	0.00	0.00	0.00	0.00	0.00	1.00	0.00	0.00	0.00	0.00	0.00	0.00	1.00
						COSTEO S/	11,418.00	11,418.00	11,418.00	11,418.00	11,418.00	11,418.00	11,418.00	11,418.00	11,418.00	11,418.00	11,418.00	11,418.00	137,016.00

CENTRO DE COSTO: 13.02 - DEPARTAMENTO DE DESARROLLO DE SERVICIOS OFTALMOLOGICOS EN PREVENCION DE LA CEGUERA

OEI.01 - PREVENIR; VIGILAR; CONTROLAR Y REDUCIR EL IMPACTO DE LAS ENFERMEDADES; DAÑOS Y CONDICIONES QUE AFECTAN LA SALUD DE LA POBLACIÓN; CON ÉNFASIS EN LAS PRIORIDADES NACIONALES

AEI.01.06 - PREVENCIÓN; DETECCIÓN PRECOZ Y ATENCIÓN INTEGRAL; POR CURSO DE VIDA; DE ENFERMEDADES NO TRANSMISIBLES CON ÉNFASIS EN LAS PRIORIDADES SANITARIAS NACIONALES.

CODIGO	ACTIVIDAD OPERATIVA	UBIGEO	U.M.	PRIORIDAD	PERIODO MULTIANUAL	META	PROGRAMACION MENSUAL 01	02	03	04	05	06	07	08	09	10	11	12	TOTAL ANUAL
AOI00012400045	5001403 - DIAGNÓSTICO, TRATAMIENTO Y CONTROL MEDIANTE OFERTA MÓVIL PARA NIÑOS CON ERRORES REFRACTIVOS	150101 - LIMA	PERSONA TRATADA	Muy Alta	2023	FISICO	0.00	0.00	0.00	0.00	0.00	120.00	120.00	120.00	200.00	220.00	220.00	0.00	1,000.00
						COSTEO S/	24,308.00	24,308.00	24,308.00	24,308.00	24,308.00	24,308.00	24,308.00	24,308.00	24,308.00	24,308.00	24,308.00	24,302.00	291,690.00
					2024	FISICO	0.00	0.00	0.00	0.00	120.00	120.00	120.00	220.00	240.00	240.00	240.00	0.00	1,300.00
						COSTEO S/	24,308.00	24,308.00	24,308.00	24,308.00	24,308.00	24,308.00	24,308.00	24,308.00	24,308.00	24,308.00	24,308.00	24,302.00	291,690.00
					2025	FISICO	0.00	0.00	0.00	120.00	120.00	240.00	120.00	120.00	260.00	260.00	260.00	0.00	1,500.00
						COSTEO S/	24,308.00	24,308.00	24,308.00	24,308.00	24,308.00	24,308.00	24,308.00	24,308.00	24,308.00	24,308.00	24,308.00	24,302.00	291,690.00
AOI00012400143	5001210 - TRATAMIENTO Y CONTROL ESPECIALIZADO MEDIANTE OFERTA MÓVIL PARA PERSONAS CON CATARATA	150101 - LIMA	PERSONA TRATADA	Muy Alta	2023	FISICO	0.00	0.00	0.00	0.00	0.00	30.00	60.00	70.00	80.00	80.00	80.00	0.00	400.00
						COSTEO S/	20,000.00	20,000.00	20,000.00	20,000.00	20,000.00	20,000.00	20,000.00	20,000.00	20,000.00	20,000.00	20,000.00	20,000.00	240,000.00
					2024	FISICO	0.00	0.00	0.00	0.00	30.00	40.00	80.00	80.00	90.00	90.00	90.00	0.00	500.00
						COSTEO S/	20,000.00	20,000.00	20,000.00	20,000.00	20,000.00	20,000.00	20,000.00	20,000.00	20,000.00	20,000.00	20,000.00	20,000.00	240,000.00
					2025	FISICO	0.00	0.00	0.00	35.00	35.00	80.00	90.00	90.00	90.00	90.00	90.00	0.00	600.00

						COSTEO S/	20,000.00	20,000.00	20,000.00	20,000.00	20,000.00	20,000.00	20,000.00	20,000.00	20,000.00	20,000.00	20,000.00	20,000.00	240,000.00

OEI.02 - GARANTIZAR EL ACCESO A CUIDADOS Y SERVICIOS DE SALUD DE CALIDAD ORGANIZADOS EN REDES INTEGRADAS DE SALUD; CENTRADAS EN LA PERSONA; FAMILIA Y COMUNIDAD; CON ÉNFASIS EN LA PROMOCIÓN DE LA SALUD Y LA PRE

AEI.02.03 - REDES INTEGRADAS DE SALUD; IMPLEMENTADAS PROGRESIVAMENTE A NIVEL NACIONAL.

CODIGO	ACTIVIDAD OPERATIVA	UBIGEO	U.M.	PRIORIDAD	PERIODO MULTIANUAL	META	PROGRAMACION MENSUAL 01	02	03	04	05	06	07	08	09	10	11	12	TOTAL ANUAL
AOI00012400616	INFORME ANUAL DEL DEPARTAMENTO DE DESARROLLO DE SERVICIOS OFTALMOLOGICOS EN PREVENCION DE LA CEGUERA	150101 - LIMA	INFORME	Muy Alta	2023	FISICO	0.00	0.00	0.00	0.00	0.00	0.00	0.00	0.00	0.00	0.00	0.00	1.00	1.00
						COSTEO S/	63.00	63.00	63.00	63.00	63.00	63.00	63.00	63.00	63.00	63.00	63.00	57.00	750.00
					2024	FISICO	0.00	0.00	0.00	0.00	0.00	0.00	0.00	0.00	0.00	0.00	0.00	1.00	1.00
						COSTEO S/	63.00	63.00	63.00	63.00	63.00	63.00	63.00	63.00	63.00	63.00	63.00	57.00	750.00
					2025	FISICO	0.00	0.00	0.00	0.00	0.00	0.00	0.00	0.00	0.00	0.00	0.00	1.00	1.00
						COSTEO S/	63.00	63.00	63.00	63.00	63.00	63.00	63.00	63.00	63.00	63.00	63.00	57.00	750.00

CENTRO DE COSTO: 13.03 - DEPARTAMENTO DE PROMOCION DE SALUD OCULAR

OEI.02 - GARANTIZAR EL ACCESO A CUIDADOS Y SERVICIOS DE SALUD DE CALIDAD ORGANIZADOS EN REDES INTEGRADAS DE SALUD; CENTRADAS EN LA PERSONA; FAMILIA Y COMUNIDAD; CON ÉNFASIS EN LA PROMOCIÓN DE LA SALUD Y LA PRE

AEI.02.03 - REDES INTEGRADAS DE SALUD; IMPLEMENTADAS PROGRESIVAMENTE A NIVEL NACIONAL.

CODIGO	ACTIVIDAD OPERATIVA	UBIGEO	U.M.	PRIORIDAD	PERIODO MULTIANUAL	META	PROGRAMACION MENSUAL 01	02	03	04	05	06	07	08	09	10	11	12	TOTAL ANUAL
AOI00012400476	ELABORACION DE SYLABUS Y MATERIAL DIDACTIVO PARA LAS CAPACITACIONES DE SALUD OCULAR	150101 - LIMA	INFORME	Muy Alta	2023	FISICO	0.00	0.00	1.00	0.00	0.00	0.00	0.00	0.00	0.00	0.00	0.00	0.00	1.00
						COSTEO S/	10,469.00	10,469.00	10,469.00	10,469.00	10,469.00	10,469.00	10,469.00	10,469.00	10,469.00	10,469.00	10,469.00	10,469.00	125,628.00
					2024	FISICO	0.00	0.00	1.00	0.00	0.00	0.00	0.00	0.00	0.00	0.00	0.00	0.00	1.00
						COSTEO S/	10,469.00	10,469.00	10,469.00	10,469.00	10,469.00	10,469.00	10,469.00	10,469.00	10,469.00	10,469.00	10,469.00	10,469.00	125,628.00
					2025	FISICO	0.00	0.00	1.00	0.00	0.00	0.00	0.00	0.00	0.00	0.00	0.00	0.00	1.00
						COSTEO S/	10,469.00	10,469.00	10,469.00	10,469.00	10,469.00	10,469.00	10,469.00	10,469.00	10,469.00	10,469.00	10,469.00	10,469.00	125,628.00
AOI00012400478	CAPACITACION A RESIDENTES DE OFTALMOLOGIA EN TEMAS DE REALIDAD EN SALUD OCULAR COMUNITARIA	150101 - LIMA	INFORME	Muy Alta	2023	FISICO	0.00	0.00	0.00	0.00	0.00	0.00	0.00	0.00	0.00	0.00	1.00	0.00	1.00
						COSTEO S/	10,468.00	10,468.00	10,468.00	10,468.00	10,468.00	10,468.00	10,468.00	10,468.00	10,468.00	10,469.00	10,469.00	10,469.00	125,619.00
					2024	FISICO	0.00	0.00	0.00	0.00	0.00	0.00	0.00	0.00	0.00	0.00	1.00	0.00	1.00
						COSTEO S/	10,468.00	10,468.00	10,468.00	10,468.00	10,468.00	10,468.00	10,468.00	10,468.00	10,468.00	10,469.00	10,469.00	10,469.00	125,619.00
					2025	FISICO	0.00	0.00	0.00	0.00	0.00	0.00	0.00	0.00	0.00	0.00	1.00	0.00	1.00
						COSTEO S/	10,468.00	10,468.00	10,468.00	10,468.00	10,468.00	10,468.00	10,468.00	10,468.00	10,468.00	10,469.00	10,469.00	10,469.00	125,619.00
AOI00012400479	CURSO INTERNACIONAL DE SALUD COMUNITARIA	150101 - LIMA	CURSO	Muy Alta	2023	FISICO	0.00	0.00	0.00	0.00	0.00	0.00	0.00	0.00	1.00	0.00	0.00	0.00	1.00
						COSTEO S/	3,970.00	3,970.00	3,970.00	3,970.00	3,970.00	3,970.00	3,970.00	3,970.00	3,970.00	3,970.00	3,970.00	3,970.00	47,640.00
					2024	FISICO	0.00	0.00	0.00	0.00	0.00	0.00	0.00	0.00	1.00	0.00	0.00	0.00	1.00
						COSTEO S/	3,970.00	3,970.00	3,970.00	3,970.00	3,970.00	3,970.00	3,970.00	3,970.00	3,970.00	3,970.00	3,970.00	3,970.00	47,640.00
					2025	FISICO	0.00	0.00	0.00	0.00	0.00	0.00	0.00	0.00	1.00	0.00	0.00	0.00	1.00
						COSTEO S/	3,970.00	3,970.00	3,970.00	3,970.00	3,970.00	3,970.00	3,970.00	3,970.00	3,970.00	3,970.00	3,970.00	3,970.00	47,640.00
AOI00012400481	INFORME ANUAL DEL DEPARTAMENTO DE PROMOCION DE SALUD OCULAR	150101 - LIMA	INFORME	Muy Alta	2023	FISICO	0.00	0.00	0.00	0.00	0.00	0.00	0.00	0.00	0.00	0.00	0.00	1.00	1.00
						COSTEO S/	3,970.00	3,970.00	3,970.00	3,970.00	3,970.00	3,970.00	3,970.00	3,970.00	3,970.00	3,970.00	3,970.00	3,998.00	47,668.00
					2024	FISICO	0.00	0.00	0.00	0.00	0.00	0.00	0.00	0.00	0.00	0.00	0.00	1.00	1.00

INSTITUTO NACIONAL DE OFTALMOLOGIA
DIRECTOR EJECUTIVO DE LA OF. DE PLANEAMIENTO ESTRATEGICO

INSTITUTO NACIONAL DE OFTALMOLOGIA
Dr. Francisco Contreras Campos
V°B°
Unidad de Planeamiento - OEPE

						COSTEO S/	3,970.00	3,970.00	3,970.00	3,970.00	3,970.00	3,970.00	3,970.00	3,970.00	3,970.00	3,970.00	3,970.00	3,998.00	47,668.00
						FISICO	0.00	0.00	0.00	0.00	0.00	0.00	0.00	0.00	0.00	0.00	0.00	1.00	1.00
					2025	COSTEO S/	3,970.00	3,970.00	3,970.00	3,970.00	3,970.00	3,970.00	3,970.00	3,970.00	3,970.00	3,970.00	3,970.00	3,998.00	47,668.00
						FISICO	0.00	0.00	1.00	0.00	0.00	0.00	0.00	0.00	0.00	0.00	0.00	0.00	1.00
					2023	COSTEO S/	4,255.00	4,255.00	4,255.00	4,255.00	4,255.00	4,255.00	4,255.00	4,255.00	4,255.00	4,255.00	4,255.00	4,255.00	51,060.00
AOI00012400674	ELABORACION DE MATERIAL EDUCATIVO EN SALUD OCULAR	150105 - BRENA	MATERIAL EDUCATIVO	Muy Alta	2024	FISICO	0.00	0.00	1.00	0.00	0.00	0.00	0.00	0.00	0.00	0.00	0.00	0.00	1.00
						COSTEO S/	4,255.00	4,255.00	4,255.00	4,255.00	4,255.00	4,255.00	4,255.00	4,255.00	4,255.00	4,255.00	4,255.00	4,255.00	51,060.00
						FISICO	0.00	0.00	1.00	0.00	0.00	0.00	0.00	0.00	0.00	0.00	0.00	0.00	1.00
					2025	COSTEO S/	4,255.00	4,255.00	4,255.00	4,255.00	4,255.00	4,255.00	4,255.00	4,255.00	4,255.00	4,255.00	4,255.00	4,255.00	51,060.00
						FISICO	0.00	0.00	0.00	0.00	0.00	0.00	0.00	0.00	0.00	0.00	0.00	1.00	1.00
					2023	COSTEO S/	4,255.00	4,255.00	4,255.00	4,255.00	4,255.00	4,255.00	4,255.00	4,255.00	4,255.00	4,255.00	4,255.00	4,255.00	51,060.00
AOI00012400675	INFORME DE SEGUIMIENTO DE COBERTURA DE TAMIZAJE DE ERRORES REFRACTIVOS Y CATARATA	150105 - BRENA	INFORME	Muy Alta	2024	FISICO	0.00	0.00	0.00	0.00	0.00	0.00	0.00	0.00	0.00	0.00	0.00	1.00	1.00
						COSTEO S/	4,255.00	4,255.00	4,255.00	4,255.00	4,255.00	4,255.00	4,255.00	4,255.00	4,255.00	4,255.00	4,255.00	4,255.00	51,060.00
					2025	FISICO	0.00	0.00	0.00	0.00	0.00	0.00	0.00	0.00	0.00	0.00	0.00	1.00	1.00
						COSTEO S/	4,255.00	4,255.00	4,255.00	4,255.00	4,255.00	4,255.00	4,255.00	4,255.00	4,255.00	4,255.00	4,255.00	4,255.00	51,060.00
						FISICO	0.00	0.00	0.00	1.00	0.00	0.00	0.00	0.00	0.00	0.00	0.00	0.00	1.00
					2023	COSTEO S/	4,255.00	4,255.00	4,255.00	4,255.00	4,255.00	4,255.00	4,255.00	4,255.00	4,255.00	4,255.00	4,255.00	4,255.00	51,060.00
AOI00012400683	PLAN DE CAPACITACION EN SALUD OCULAR PARA PROFESIONALES DE LA SALUD DEL PRIMER NIVEL DE ATENCION	150101 - LIMA	INFORME	Alta	2024	FISICO	0.00	0.00	0.00	1.00	0.00	0.00	0.00	0.00	0.00	0.00	0.00	0.00	1.00
						COSTEO S/	4,255.00	4,255.00	4,255.00	4,255.00	4,255.00	4,255.00	4,255.00	4,255.00	4,255.00	4,255.00	4,255.00	4,255.00	51,060.00
					2025	FISICO	0.00	0.00	0.00	1.00	0.00	0.00	0.00	0.00	0.00	0.00	0.00	0.00	1.00
						COSTEO S/	4,255.00	4,255.00	4,255.00	4,255.00	4,255.00	4,255.00	4,255.00	4,255.00	4,255.00	4,255.00	4,255.00	4,255.00	51,060.00
						FISICO	0.00	0.00	0.00	0.00	0.00	0.00	0.00	0.00	0.00	0.00	0.00	1.00	1.00
					2023	COSTEO S/	4,255.00	4,255.00	4,255.00	4,255.00	4,255.00	4,255.00	4,255.00	4,255.00	4,255.00	4,255.00	4,255.00	4,237.00	51,042.00
AOI00012400684	INFORME DE EJECUCION DEL PLAN DE CAPACITACION EN SALUD OCULAR PARA PROFESIONALES DE LA SALUD DEL PRIMER NIVEL DE ATENCION	150101 - LIMA	INFORME	Alta	2024	FISICO	0.00	0.00	0.00	0.00	0.00	0.00	0.00	0.00	0.00	0.00	0.00	1.00	1.00
						COSTEO S/	4,255.00	4,255.00	4,255.00	4,255.00	4,255.00	4,255.00	4,255.00	4,255.00	4,255.00	4,255.00	4,255.00	4,237.00	51,042.00
					2025	FISICO	0.00	0.00	0.00	0.00	0.00	0.00	0.00	0.00	0.00	0.00	0.00	1.00	1.00
						COSTEO S/	4,255.00	4,255.00	4,255.00	4,255.00	4,255.00	4,255.00	4,255.00	4,255.00	4,255.00	4,255.00	4,255.00	4,237.00	51,042.00

INSTITUTO NACIONAL DE OFTALMOLOGIA · DIRECTOR EJECUTIVO DE LA OF. DE PLANEAMIENTO ESTRATEGICO

INSTITUTO NACIONAL DE OFTALMOLOGIA · Dr. Francisco Contreras Carmona · V°B° · Unidad de Planeamiento · OEPE

CENTRO DE COSTO: 14.01 - DIRECTOR EJECUTIVO DE ATENCION ESPECIALIZADA EN OFTALMOLOGIA

OEI.04 - FORTALECER LA RECTORÍA Y LA GOBERNANZA SOBRE EL SISTEMA DE SALUD; Y LA GESTIÓN INSTITUCIONAL; PARA EL DESEMPEÑO EFICIENTE; ÉTICO E ÍNTEGRO; EN EL MARCO DE LA MODERNIZACIÓN DE LA GESTIÓN PÚBLICA

AEI.04.02 - GESTIÓN ORIENTADA A RESULTADOS AL SERVICIO DE LA POBLACIÓN; CON PROCESOS OPTIMIZADOS Y PROCEDIMIENTOS ADMINISTRATIVOS SIMPLIFICADOS.

CODIGO	ACTIVIDAD OPERATIVA	UBIGEO	U.M.	PRIORIDAD	PERIODO MULTIANUAL	META	PROGRAMACION MENSUAL 01	02	03	04	05	06	07	08	09	10	11	12	TOTAL ANUAL
AOI00012400301	EVALUACION DEL PLAN DE GESTION CLINICA	150101 - LIMA	INFORME	Muy Alta		FISICO	0.00	0.00	0.00	0.00	0.00	0.00	0.00	0.00	1.00	0.00	0.00	0.00	1.00
					2023	COSTEO S/	6,498.00	6,498.00	6,498.00	6,498.00	6,498.00	6,498.00	6,498.00	6,498.00	6,498.00	6,498.00	6,498.00	6,550.00	78,028.00
					2024	FISICO	0.00	0.00	0.00	0.00	0.00	0.00	0.00	0.00	1.00	0.00	0.00	0.00	1.00
						COSTEO	6,498.00	6,498.00	6,498.00	6,498.00	6,498.00	6,498.00	6,498.00	6,498.00	6,498.00	6,498.00	6,498.00	6,550.00	78,028.00

							S/																	
					2025	FISICO	0.00	0.00	0.00	0.00	0.00	0.00	0.00	0.00	1.00	0.00	0.00	0.00	1.00
						COSTEO S/	6,498.00	6,498.00	6,498.00	6,498.00	6,498.00	6,498.00	6,498.00	6,498.00	6,498.00	6,498.00	6,498.00	6,550.00	78,028.00
AOI00012400302	ELABORACION Y APROBACION DEL PLAN DE GESTION CLINICA	150101 - LIMA	PLAN	Muy Alta	2023	FISICO	0.00	0.00	0.00	0.00	0.00	1.00	0.00	0.00	0.00	0.00	0.00	0.00	1.00
						COSTEO S/	20,338.00	20,338.00	20,338.00	20,338.00	20,338.00	20,338.00	20,338.00	20,338.00	20,338.00	20,338.00	20,338.00	20,338.00	244,056.00
					2024	FISICO	0.00	0.00	0.00	0.00	0.00	1.00	0.00	0.00	0.00	0.00	0.00	0.00	1.00
						COSTEO S/	20,338.00	20,338.00	20,338.00	20,338.00	20,338.00	20,338.00	20,338.00	20,338.00	20,338.00	20,338.00	20,338.00	20,338.00	244,056.00
					2025	FISICO	0.00	0.00	0.00	0.00	0.00	1.00	0.00	0.00	0.00	0.00	0.00	0.00	1.00
						COSTEO S/	20,338.00	20,338.00	20,338.00	20,338.00	20,338.00	20,338.00	20,338.00	20,338.00	20,338.00	20,338.00	20,338.00	20,338.00	244,056.00
AOI00012400303	TALLER DE GESTION CLINICA OFTALMOLOGICA	150101 - LIMA	PERSONA CAPACITADA	Muy Alta	2023	FISICO	0.00	0.00	0.00	0.00	25.00	0.00	0.00	0.00	0.00	0.00	0.00	0.00	25.00
						COSTEO S/	20,338.00	20,338.00	20,338.00	20,338.00	20,338.00	20,338.00	20,338.00	20,338.00	20,338.00	20,338.00	20,338.00	20,338.00	244,056.00
					2024	FISICO	0.00	0.00	0.00	0.00	25.00	0.00	0.00	0.00	0.00	0.00	0.00	0.00	25.00
						COSTEO S/	20,338.00	20,338.00	20,338.00	20,338.00	20,338.00	20,338.00	20,338.00	20,338.00	20,338.00	20,338.00	20,338.00	20,338.00	244,056.00
					2025	FISICO	0.00	0.00	0.00	0.00	25.00	0.00	0.00	0.00	0.00	0.00	0.00	0.00	25.00
						COSTEO S/	20,338.00	20,338.00	20,338.00	20,338.00	20,338.00	20,338.00	20,338.00	20,338.00	20,338.00	20,338.00	20,338.00	20,338.00	244,056.00
AOI00012400305	ELABORACION Y EVALUACION DE DOCUMENTOS TECNICO Y NORMATIVOS	150101 - LIMA	DOCUMENTO	Muy Alta	2023	FISICO	0.00	0.00	0.00	0.00	1.00	0.00	0.00	1.00	0.00	0.00	1.00	0.00	3.00
						COSTEO S/	24,588.00	24,588.00	24,588.00	24,588.00	24,588.00	24,588.00	24,588.00	24,588.00	24,588.00	24,588.00	24,588.00	24,588.00	295,056.00
					2024	FISICO	0.00	0.00	0.00	0.00	1.00	0.00	0.00	1.00	0.00	0.00	1.00	0.00	3.00
						COSTEO S/	24,588.00	24,588.00	24,588.00	24,588.00	24,588.00	24,588.00	24,588.00	24,588.00	24,588.00	24,588.00	24,588.00	24,588.00	295,056.00
					2025	FISICO	0.00	0.00	0.00	0.00	1.00	0.00	0.00	1.00	0.00	0.00	1.00	0.00	3.00
						COSTEO S/	24,588.00	24,588.00	24,588.00	24,588.00	24,588.00	24,588.00	24,588.00	24,588.00	24,588.00	24,588.00	24,588.00	24,588.00	295,056.00
AOI00012400307	ELABORACION Y EMISION DE DOCUMENTOS DE DIAGNOSTICO MEDICO	150101 - LIMA	DOCUMENTO	Muy Alta	2023	FISICO	110.00	110.00	110.00	100.00	100.00	100.00	100.00	100.00	100.00	100.00	100.00	100.00	1,230.00
						COSTEO S/	20,338.00	20,338.00	20,338.00	20,338.00	20,338.00	20,338.00	20,338.00	20,338.00	20,338.00	20,338.00	20,338.00	20,338.00	244,056.00
					2024	FISICO	110.00	110.00	110.00	100.00	100.00	100.00	100.00	100.00	100.00	100.00	100.00	100.00	1,230.00
						COSTEO S/	20,338.00	20,338.00	20,338.00	20,338.00	20,338.00	20,338.00	20,338.00	20,338.00	20,338.00	20,338.00	20,338.00	20,338.00	244,056.00
					2025	FISICO	110.00	110.00	110.00	100.00	100.00	100.00	100.00	100.00	100.00	100.00	100.00	100.00	1,230.00
						COSTEO S/	20,338.00	20,338.00	20,338.00	20,338.00	20,338.00	20,338.00	20,338.00	20,338.00	20,338.00	20,338.00	20,338.00	20,338.00	244,056.00

INSTITUTO NACIONAL DE OFTALMOLOGIA · DIRECTOR EJECUTIVO DE LA OF. DE PLANEAMIENTO ESTRATEGICO

INSTITUTO NACIONAL DE OFTALMOLOGIA · Dr. Francisco Contreras Carrillos · V°B° · Unidad de Planeamiento OEPE

CENTRO DE COSTO: 14.02.01 - JEFATURA DEL DEPARTAMENTO DE ATENCION ESPECIALIZADA EN OFTALMOLOGIA Y REFRACCION

OEI.04 - FORTALECER LA RECTORÍA Y LA GOBERNANZA SOBRE EL SISTEMA DE SALUD; Y LA GESTIÓN INSTITUCIONAL; PARA EL DESEMPEÑO EFICIENTE; ÉTICO E ÍNTEGRO; EN EL MARCO DE LA MODERNIZACIÓN DE LA GESTIÓN PÚBLICA

AEI.04.02 - GESTIÓN ORIENTADA A RESULTADOS AL SERVICIO DE LA POBLACIÓN; CON PROCESOS OPTIMIZADOS Y PROCEDIMIENTOS ADMINISTRATIVOS SIMPLIFICADOS.

CODIGO	ACTIVIDAD OPERATIVA	UBIGEO	U.M.	PRIORIDAD	PERIODO MULTIANUAL	META	01	02	03	04	05	06	07	08	09	10	11	12	TOTAL ANUAL
							PROGRAMACION MENSUAL												
AOI00012400311	ELABORACION Y EVALUACION DE DOCUMENTOS TECNICO Y NORMATIVOS	150101 - LIMA	DOCUMENTO	Muy Alta	2023	FISICO	0.00	0.00	0.00	0.00	0.00	0.00	1.00	0.00	0.00	0.00	0.00	0.00	1.00
						COSTEO S/	20,338.00	20,338.00	20,338.00	20,338.00	20,338.00	20,338.00	20,338.00	20,338.00	20,338.00	20,338.00	20,338.00	20,338.00	244,056.00
					2024	FISICO	0.00	0.00	0.00	0.00	0.00	0.00	1.00	0.00	0.00	0.00	0.00	0.00	1.00
						COSTEO S/	20,338.00	20,338.00	20,338.00	20,338.00	20,338.00	20,338.00	20,338.00	20,338.00	20,338.00	20,338.00	20,338.00	20,338.00	244,056.00

					2025	FISICO	0.00	0.00	0.00	0.00	0.00	0.00	1.00	0.00	0.00	0.00	0.00	0.00	1.00					
						COSTEO S/	20,338.00	20,338.00	20,338.00	20,338.00	20,338.00	20,338.00	20,338.00	20,338.00	20,338.00	20,338.00	20,338.00	20,338.00	244,056.00					
AOI00012400543	ELABORACION DE DOCUMENTOS	150101 - LIMA	ACCION	Muy Alta	2023	FISICO	38.00	35.00	35.00	30.00	30.00	30.00	30.00	30.00	30.00	30.00	30.00	30.00	378.00					
						COSTEO S/	20,338.00	20,338.00	20,338.00	20,338.00	20,338.00	20,338.00	20,338.00	20,338.00	20,338.00	20,338.00	20,338.00	20,338.00	244,056.00					
					2024	FISICO	38.00	35.00	35.00	30.00	30.00	30.00	30.00	30.00	30.00	30.00	30.00	30.00	378.00					
						COSTEO S/	20,338.00	20,338.00	20,338.00	20,338.00	20,338.00	20,338.00	20,338.00	20,338.00	20,338.00	20,338.00	20,338.00	20,338.00	244,056.00					
					2025	FISICO	38.00	35.00	35.00	30.00	30.00	30.00	30.00	30.00	30.00	30.00	30.00	30.00	378.00					
						COSTEO S/	20,338.00	20,338.00	20,338.00	20,338.00	20,338.00	20,338.00	20,338.00	20,338.00	20,338.00	20,338.00	20,338.00	20,338.00	244,056.00					

CENTRO DE COSTO: 14.02.02 - CONSULTA OFTALMOLOGICA GENERAL

OEI.01 - PREVENIR; VIGILAR; CONTROLAR Y REDUCIR EL IMPACTO DE LAS ENFERMEDADES; DAÑOS Y CONDICIONES QUE AFECTAN LA SALUD DE LA POBLACIÓN; CON ÉNFASIS EN LAS PRIORIDADES NACIONALES

AEI.01.06 - PREVENCIÓN; DETECCIÓN PRECOZ Y ATENCIÓN INTEGRAL; POR CURSO DE VIDA; DE ENFERMEDADES NO TRANSMISIBLES CON ÉNFASIS EN LAS PRIORIDADES SANITARIAS NACIONALES.

CODIGO	ACTIVIDAD OPERATIVA	UBIGEO	U.M.	PRIORIDAD	PERIODO MULTIANUAL	META	01	02	03	04	05	06	07	08	09	10	11	12	TOTAL ANUAL
							PROGRAMACION MENSUAL												
AOI00012400054	5001104 - DIAGNOSTICO DE CEGUERA POR CATARATA - CONSULTA POR OFTALMOLOGIA	150101 - LIMA	PERSONA EVALUADA	Muy Alta	2023	FISICO	500.00	500.00	500.00	450.00	450.00	450.00	450.00	450.00	450.00	450.00	450.00	450.00	5,550.00
						COSTEO S/	7,580.00	7,580.00	7,580.00	7,580.00	7,580.00	7,580.00	7,580.00	7,580.00	7,580.00	7,580.00	7,580.00	7,580.00	90,960.00
					2024	FISICO	500.00	500.00	500.00	450.00	450.00	450.00	450.00	450.00	450.00	450.00	450.00	450.00	5,550.00
						COSTEO S/	7,580.00	7,580.00	7,580.00	7,580.00	7,580.00	7,580.00	7,580.00	7,580.00	7,580.00	7,580.00	7,580.00	7,580.00	90,960.00
					2025	FISICO	500.00	500.00	500.00	450.00	450.00	450.00	450.00	450.00	450.00	450.00	450.00	450.00	5,550.00
						COSTEO S/	7,580.00	7,580.00	7,580.00	7,580.00	7,580.00	7,580.00	7,580.00	7,580.00	7,580.00	7,580.00	7,580.00	7,580.00	90,960.00
AOI00012400149	5001205 - CONTROL POST OPERATORIO DE CIRUGÍA DE CATARATAS POR PERSONAL ESPECIALIZADO: TERCER Y CUARTO CONTROL	150101 - LIMA	PERSONA CONTROLADA	Muy Alta	2023	FISICO	190.00	190.00	190.00	160.00	160.00	160.00	160.00	160.00	160.00	160.00	160.00	160.00	2,010.00
						COSTEO S/	10,957.00	10,957.00	10,957.00	10,957.00	10,957.00	10,957.00	10,957.00	10,957.00	10,957.00	10,957.00	10,957.00	10,985.00	131,512.00
					2024	FISICO	190.00	190.00	190.00	160.00	160.00	160.00	160.00	160.00	160.00	160.00	160.00	160.00	2,010.00
						COSTEO S/	10,957.00	10,957.00	10,957.00	10,957.00	10,957.00	10,957.00	10,957.00	10,957.00	10,957.00	10,957.00	10,957.00	10,985.00	131,512.00
					2025	FISICO	190.00	190.00	190.00	160.00	160.00	160.00	160.00	160.00	160.00	160.00	160.00	160.00	2,010.00
						COSTEO S/	10,957.00	10,957.00	10,957.00	10,957.00	10,957.00	10,957.00	10,957.00	10,957.00	10,957.00	10,957.00	10,957.00	10,985.00	131,512.00
AOI00012400150	5001204 - SEGUNDO CONTROL POST OPERATORIO DE CIRUGÍA DE CATARATA	150101 - LIMA	PERSONA CONTROLADA	Muy Alta	2023	FISICO	190.00	190.00	190.00	160.00	160.00	160.00	160.00	160.00	160.00	160.00	160.00	160.00	2,010.00
						COSTEO S/	10,957.00	10,957.00	10,957.00	10,957.00	10,957.00	10,957.00	10,957.00	10,957.00	10,957.00	10,957.00	10,957.00	10,957.00	131,484.00
					2024	FISICO	190.00	190.00	190.00	160.00	160.00	160.00	160.00	160.00	160.00	160.00	160.00	160.00	2,010.00
						COSTEO S/	10,957.00	10,957.00	10,957.00	10,957.00	10,957.00	10,957.00	10,957.00	10,957.00	10,957.00	10,957.00	10,957.00	10,957.00	131,484.00
					2025	FISICO	190.00	190.00	190.00	160.00	160.00	160.00	160.00	160.00	160.00	160.00	160.00	160.00	2,010.00
						COSTEO S/	10,957.00	10,957.00	10,957.00	10,957.00	10,957.00	10,957.00	10,957.00	10,957.00	10,957.00	10,957.00	10,957.00	10,957.00	131,484.00

OEI.02 - GARANTIZAR EL ACCESO A CUIDADOS Y SERVICIOS DE SALUD DE CALIDAD ORGANIZADOS EN REDES INTEGRADAS DE SALUD; CENTRADAS EN LA PERSONA; FAMILIA Y COMUNIDAD; CON ÉNFASIS EN LA PROMOCIÓN DE LA SALUD Y LA PRE

AEI.02.03 - REDES INTEGRADAS DE SALUD; IMPLEMENTADAS PROGRESIVAMENTE A NIVEL NACIONAL.

CODIGO	ACTIVIDAD OPERATIVA	UBIGEO	U.M.	PRIORIDAD	PERIODO MULTIANUAL	META	01	02	03	04	05	06	07	08	09	10	11	12	TOTAL ANUAL
							PROGRAMACION MENSUAL												
AOI00012400300	CIRUGIA OFTALMOLOGICA GENERAL	150101 - LIMA	INTERVENCION	Muy Alta	2023	FISICO	330.00	330.00	330.00	300.00	300.00	300.00	300.00	300.00	300.00	300.00	300.00	260.00	3,650.00
						COSTEO S/	27,610.00	27,610.00	27,610.00	27,610.00	27,610.00	27,610.00	27,610.00	27,610.00	27,610.00	27,610.00	27,610.00	27,637.00	331,347.00

INSTITUTO NACIONAL DE OFTALMOLOGIA
DIRECTOR EJECUTIVO DE LA OF. DE PLANEAMIENTO ESTRATEGICO

INSTITUTO NACIONAL DE OFTALMOLOGIA
Dr. Francisco Contreras Campos
V°B°
Unidad de Planeamiento - DEPE

					2024	FISICO	330.00	330.00	330.00	300.00	300.00	300.00	300.00	300.00	300.00	300.00	300.00	260.00	3,650.00
						COSTEO S/	27,610.00	27,610.00	27,610.00	27,610.00	27,610.00	27,610.00	27,610.00	27,610.00	27,610.00	27,610.00	27,610.00	27,637.00	331,347.00
					2025	FISICO	330.00	330.00	330.00	300.00	300.00	300.00	300.00	300.00	300.00	300.00	300.00	260.00	3,650.00
						COSTEO S/	27,610.00	27,610.00	27,610.00	27,610.00	27,610.00	27,610.00	27,610.00	27,610.00	27,610.00	27,610.00	27,610.00	27,637.00	331,347.00
					2023	FISICO	10.00	10.00	10.00	8.00	8.00	8.00	8.00	8.00	8.00	8.00	8.00	8.00	102.00
						COSTEO S/	27,084.00	27,084.00	27,084.00	27,084.00	27,084.00	27,084.00	27,084.00	27,084.00	27,084.00	27,084.00	27,084.00	27,084.00	325,008.00
AOI00012400387	PROCEDIMIENTOS EN TOPICO	150101 - LIMA	ATENCION	Muy Alta	2024	FISICO	10.00	10.00	10.00	8.00	8.00	8.00	8.00	8.00	8.00	8.00	8.00	8.00	102.00
						COSTEO S/	27,084.00	27,084.00	27,084.00	27,084.00	27,084.00	27,084.00	27,084.00	27,084.00	27,084.00	27,084.00	27,084.00	27,084.00	325,008.00
					2025	FISICO	10.00	10.00	10.00	8.00	8.00	8.00	8.00	8.00	8.00	8.00	8.00	8.00	102.00
						COSTEO S/	27,084.00	27,084.00	27,084.00	27,084.00	27,084.00	27,084.00	27,084.00	27,084.00	27,084.00	27,084.00	27,084.00	27,084.00	325,008.00
					2023	FISICO	4,000.00	4,000.00	4,000.00	3,700.00	3,700.00	3,700.00	3,700.00	3,700.00	3,700.00	3,700.00	3,700.00	3,600.00	45,200.00
						COSTEO S/	27,084.00	27,084.00	27,084.00	27,084.00	27,084.00	27,084.00	27,084.00	27,084.00	27,084.00	27,084.00	27,084.00	27,084.00	325,008.00
AOI00012400389	CONSULTA ESPECIALIZADA EN OFTALMOLOGIA	150101 - LIMA	ATENCION	Muy Alta	2024	FISICO	4,000.00	4,000.00	4,000.00	3,700.00	3,700.00	3,700.00	3,700.00	3,700.00	3,700.00	3,700.00	3,700.00	3,600.00	45,200.00
						COSTEO S/	27,084.00	27,084.00	27,084.00	27,084.00	27,084.00	27,084.00	27,084.00	27,084.00	27,084.00	27,084.00	27,084.00	27,084.00	325,008.00
					2025	FISICO	4,000.00	4,000.00	4,000.00	3,700.00	3,700.00	3,700.00	3,700.00	3,700.00	3,700.00	3,700.00	3,700.00	3,600.00	45,200.00
						COSTEO S/	27,084.00	27,084.00	27,084.00	27,084.00	27,084.00	27,084.00	27,084.00	27,084.00	27,084.00	27,084.00	27,084.00	27,084.00	325,008.00
					2023	FISICO	350.00	350.00	350.00	300.00	300.00	300.00	300.00	300.00	300.00	300.00	300.00	250.00	3,700.00
						COSTEO S/	26,167.00	26,167.00	26,167.00	26,167.00	26,167.00	26,167.00	26,167.00	26,167.00	26,167.00	26,167.00	26,167.00	26,167.00	314,004.00
AOI00012400688	TELECONSULTAS	150101 - LIMA	ATENCION	Alta	2024	FISICO	350.00	350.00	350.00	300.00	300.00	300.00	300.00	300.00	300.00	300.00	300.00	250.00	3,700.00
						COSTEO S/	26,167.00	26,167.00	26,167.00	26,167.00	26,167.00	26,167.00	26,167.00	26,167.00	26,167.00	26,167.00	26,167.00	26,167.00	314,004.00
					2025	FISICO	350.00	350.00	350.00	300.00	300.00	300.00	300.00	300.00	300.00	300.00	300.00	250.00	3,700.00
						COSTEO S/	26,167.00	26,167.00	26,167.00	26,167.00	26,167.00	26,167.00	26,167.00	26,167.00	26,167.00	26,167.00	26,167.00	26,167.00	314,004.00

CENTRO DE COSTO: 14.02.03 - PROCEDIMIENTO DE REFRACCION

OEI.01 - PREVENIR; VIGILAR; CONTROLAR Y REDUCIR EL IMPACTO DE LAS ENFERMEDADES; DAÑOS Y CONDICIONES QUE AFECTAN LA SALUD DE LA POBLACIÓN; CON ÉNFASIS EN LAS PRIORIDADES NACIONALES

AEI.01.06 - PREVENCIÓN; DETECCIÓN PRECOZ Y ATENCIÓN INTEGRAL; POR CURSO DE VIDA; DE ENFERMEDADES NO TRANSMISIBLES CON ÉNFASIS EN LAS PRIORIDADES SANITARIAS NACIONALES.

CODIGO	ACTIVIDAD OPERATIVA	UBIGEO	U.M.	PRIORIDAD	PERIODO MULTIANUAL	META	PROGRAMACION MENSUAL 01	02	03	04	05	06	07	08	09	10	11	12	TOTAL ANUAL
					2023	FISICO	230.00	230.00	230.00	200.00	200.00	200.00	200.00	200.00	200.00	200.00	200.00	200.00	2,490.00
						COSTEO S/	116.00	116.00	116.00	116.00	116.00	116.00	116.00	116.00	116.00	116.00	116.00	117.00	1,393.00
AOI00012400056	5001301 - DIAGNOSTICO DE ERRORES REFRACTIVOS	150101 - LIMA	PERSONA EVALUADA	Muy Alta	2024	FISICO	230.00	230.00	230.00	200.00	200.00	200.00	200.00	200.00	200.00	200.00	200.00	200.00	2,490.00
						COSTEO S/	116.00	116.00	116.00	116.00	116.00	116.00	116.00	116.00	116.00	116.00	116.00	117.00	1,393.00
					2025	FISICO	230.00	230.00	230.00	200.00	200.00	200.00	200.00	200.00	200.00	200.00	200.00	200.00	2,490.00
						COSTEO S/	116.00	116.00	116.00	116.00	116.00	116.00	116.00	116.00	116.00	116.00	116.00	117.00	1,393.00

OEI.02 - GARANTIZAR EL ACCESO A CUIDADOS Y SERVICIOS DE SALUD DE CALIDAD ORGANIZADOS EN REDES INTEGRADAS DE SALUD; CENTRADAS EN LA PERSONA; FAMILIA Y COMUNIDAD; CON ÉNFASIS EN LA PROMOCIÓN DE LA SALUD Y LA PRE

AEI.02.03 - REDES INTEGRADAS DE SALUD; IMPLEMENTADAS PROGRESIVAMENTE A NIVEL NACIONAL.

CODIGO	ACTIVIDAD OPERATIVA	UBIGEO	U.M.	PRIORIDAD	PERIODO MULTIANUAL	META	PROGRAMACION MENSUAL 01	02	03	04	05	06	07	08	09	10	11	12	TOTAL ANUAL

AOI00012400386	REFRACCION	150101 - ATENCION LIMA	Muy Alta	2023	FISICO	1,500.00	1,500.00	1,500.00	1,500.00	1,500.00	1,500.00	1,500.00	1,500.00	1,500.00	1,500.00	1,500.00	1,500.00	18,000.00
					COSTEO S/	27,084.00	27,084.00	27,084.00	27,084.00	27,084.00	27,084.00	27,084.00	27,084.00	27,084.00	27,084.00	27,084.00	27,084.00	325,008.00
				2024	FISICO	1,500.00	1,500.00	1,500.00	1,500.00	1,500.00	1,500.00	1,500.00	1,500.00	1,500.00	1,500.00	1,500.00	1,500.00	18,000.00
					COSTEO S/	27,084.00	27,084.00	27,084.00	27,084.00	27,084.00	27,084.00	27,084.00	27,084.00	27,084.00	27,084.00	27,084.00	27,084.00	325,008.00
				2025	FISICO	1,500.00	1,500.00	1,500.00	1,500.00	1,500.00	1,500.00	1,500.00	1,500.00	1,500.00	1,500.00	1,500.00	1,500.00	18,000.00
					COSTEO S/	27,084.00	27,084.00	27,084.00	27,084.00	27,084.00	27,084.00	27,084.00	27,084.00	27,084.00	27,084.00	27,084.00	27,084.00	325,008.00

CENTRO DE COSTO: 14.03.01 - JEFATURA DE DEPARTAMENTO DE OFTALMOLOGIA PEDIATRICA Y ESTRABOLOGIA

OEI.04 - FORTALECER LA RECTORÍA Y LA GOBERNANZA SOBRE EL SISTEMA DE SALUD; Y LA GESTIÓN INSTITUCIONAL; PARA EL DESEMPEÑO EFICIENTE; ÉTICO E ÍNTEGRO; EN EL MARCO DE LA MODERNIZACIÓN DE LA GESTIÓN PÚBLICA

AEI.04.02 - GESTIÓN ORIENTADA A RESULTADOS AL SERVICIO DE LA POBLACIÓN; CON PROCESOS OPTIMIZADOS Y PROCEDIMIENTOS ADMINISTRATIVOS SIMPLIFICADOS.

CODIGO	ACTIVIDAD OPERATIVA	UBIGEO	U.M.	PRIORIDAD	PERIODO MULTIANUAL	META	PROGRAMACION MENSUAL 01	02	03	04	05	06	07	08	09	10	11	12	TOTAL ANUAL
AOI00012400315	ELABORACION Y EVALUACION DE DOCUMENTOS TECNICOS Y NORMATIVOS	150101 - LIMA	DOCUMENTO	Muy Alta	2023	FISICO	0.00	0.00	1.00	0.00	0.00	1.00	0.00	0.00	1.00	0.00	0.00	0.00	3.00
						COSTEO S/	20,338.00	20,338.00	20,338.00	20,338.00	20,338.00	20,338.00	20,338.00	20,338.00	20,338.00	20,338.00	20,338.00	20,338.00	244,056.00
					2024	FISICO	0.00	0.00	1.00	0.00	0.00	1.00	0.00	0.00	1.00	0.00	0.00	0.00	3.00
						COSTEO S/	20,338.00	20,338.00	20,338.00	20,338.00	20,338.00	20,338.00	20,338.00	20,338.00	20,338.00	20,338.00	20,338.00	20,338.00	244,056.00
					2025	FISICO	0.00	0.00	1.00	0.00	0.00	1.00	0.00	0.00	1.00	0.00	0.00	0.00	3.00
						COSTEO S/	20,338.00	20,338.00	20,338.00	20,338.00	20,338.00	20,338.00	20,338.00	20,338.00	20,338.00	20,338.00	20,338.00	20,338.00	244,056.00
AOI00012400316	ELABORACION DE DOCUMENTOS	150101 - LIMA	DOCUMENTO	Muy Alta	2023	FISICO	8.00	8.00	8.00	8.00	8.00	8.00	8.00	8.00	8.00	8.00	8.00	8.00	96.00
						COSTEO S/	20,338.00	20,338.00	20,338.00	20,338.00	20,338.00	20,338.00	20,338.00	20,338.00	20,338.00	20,338.00	20,338.00	20,338.00	244,056.00
					2024	FISICO	8.00	8.00	8.00	8.00	8.00	8.00	8.00	8.00	8.00	8.00	8.00	8.00	96.00
						COSTEO S/	20,338.00	20,338.00	20,338.00	20,338.00	20,338.00	20,338.00	20,338.00	20,338.00	20,338.00	20,338.00	20,338.00	20,338.00	244,056.00
					2025	FISICO	8.00	8.00	8.00	8.00	8.00	8.00	8.00	8.00	8.00	8.00	8.00	8.00	96.00
						COSTEO S/	20,338.00	20,338.00	20,338.00	20,338.00	20,338.00	20,338.00	20,338.00	20,338.00	20,338.00	20,338.00	20,338.00	20,338.00	244,056.00

CENTRO DE COSTO: 14.03.02 - CONSULTA OFTALMOLOGICA ESPECIALIZADA DE PEDIATRICA Y ESTRABOLOGIA

OEI.02 - GARANTIZAR EL ACCESO A CUIDADOS Y SERVICIOS DE SALUD DE CALIDAD ORGANIZADOS EN REDES INTEGRADAS DE SALUD; CENTRADAS EN LA PERSONA; FAMILIA Y COMUNIDAD; CON ÉNFASIS EN LA PROMOCIÓN DE LA SALUD Y LA PRE

AEI.02.03 - REDES INTEGRADAS DE SALUD; IMPLEMENTADAS PROGRESIVAMENTE A NIVEL NACIONAL.

CODIGO	ACTIVIDAD OPERATIVA	UBIGEO	U.M.	PRIORIDAD	PERIODO MULTIANUAL	META	PROGRAMACION MENSUAL 01	02	03	04	05	06	07	08	09	10	11	12	TOTAL ANUAL
AOI00012400298	CIRUGIA DE OFTALMOLOGIA PEDIATRICA Y ESTRABOLOGIA	150101 - LIMA	INTERVENCION	Muy Alta	2023	FISICO	40.00	40.00	40.00	40.00	40.00	40.00	40.00	40.00	40.00	40.00	40.00	40.00	480.00
						COSTEO S/	16,567.00	16,567.00	16,567.00	16,567.00	16,567.00	16,567.00	16,567.00	16,567.00	16,567.00	16,567.00	16,567.00	16,567.00	198,804.00
					2024	FISICO	40.00	40.00	40.00	40.00	40.00	40.00	40.00	40.00	40.00	40.00	40.00	40.00	480.00
						COSTEO S/	16,567.00	16,567.00	16,567.00	16,567.00	16,567.00	16,567.00	16,567.00	16,567.00	16,567.00	16,567.00	16,567.00	16,567.00	198,804.00
					2025	FISICO	40.00	40.00	40.00	40.00	40.00	40.00	40.00	40.00	40.00	40.00	40.00	40.00	480.00
						COSTEO S/	16,567.00	16,567.00	16,567.00	16,567.00	16,567.00	16,567.00	16,567.00	16,567.00	16,567.00	16,567.00	16,567.00	16,567.00	198,804.00
AOI00012400377	REFRACCION PEDIATRICA	150101 - LIMA	ATENCION	Muy Alta	2023	FISICO	90.00	90.00	90.00	90.00	90.00	90.00	90.00	90.00	90.00	90.00	90.00	90.00	1,080.00
						COSTEO S/	27,083.00	27,083.00	27,083.00	27,083.00	27,083.00	27,083.00	27,083.00	27,083.00	27,083.00	27,083.00	27,083.00	27,083.00	324,996.00
					2024	FISICO	90.00	90.00	90.00	90.00	90.00	90.00	90.00	90.00	90.00	90.00	90.00	90.00	1,080.00
						COSTEO	27,083.00	27,083.00	27,083.00	27,083.00	27,083.00	27,083.00	27,083.00	27,083.00	27,083.00	27,083.00	27,083.00	27,083.00	324,996.00

					2025	S/ FISICO	90.00	90.00	90.00	90.00	90.00	90.00	90.00	90.00	90.00	90.00	90.00	90.00	1,080.00
						COSTEO S/	27,083.00	27,083.00	27,083.00	27,083.00	27,083.00	27,083.00	27,083.00	27,083.00	27,083.00	27,083.00	27,083.00	27,083.00	324,996.00
					2023	FISICO	6.00	6.00	6.00	6.00	6.00	6.00	6.00	6.00	6.00	6.00	6.00	6.00	72.00
						COSTEO S/	27,083.00	27,083.00	27,083.00	27,083.00	27,083.00	27,083.00	27,083.00	27,083.00	27,083.00	27,083.00	27,083.00	27,083.00	324,996.00
AOI00012400380	PROCEDIMIENTOS NO QUIRURGICOS DE DIAGNOSTICO	150101 - LIMA	PROCEDIMIENTOS	Muy Alta	2024	FISICO	6.00	6.00	6.00	6.00	6.00	6.00	6.00	6.00	6.00	6.00	6.00	6.00	72.00
						COSTEO S/	27,083.00	27,083.00	27,083.00	27,083.00	27,083.00	27,083.00	27,083.00	27,083.00	27,083.00	27,083.00	27,083.00	27,083.00	324,996.00
					2025	FISICO	6.00	6.00	6.00	6.00	6.00	6.00	6.00	6.00	6.00	6.00	6.00	6.00	72.00
						COSTEO S/	27,083.00	27,083.00	27,083.00	27,083.00	27,083.00	27,083.00	27,083.00	27,083.00	27,083.00	27,083.00	27,083.00	27,083.00	324,996.00
					2023	FISICO	600.00	600.00	600.00	530.00	530.00	530.00	530.00	530.00	530.00	530.00	530.00	530.00	6,570.00
						COSTEO S/	27,084.00	27,084.00	27,084.00	27,084.00	27,084.00	27,083.00	27,083.00	27,083.00	27,083.00	27,083.00	27,083.00	27,083.00	325,001.00
AOI00012400382	CONSULTA OFTALMOLOGICA SUB ESPECIALIZADA PEDIATRICA Y ESTRABOLOGIA	150101 - LIMA	ATENCION	Muy Alta	2024	FISICO	600.00	600.00	600.00	530.00	530.00	530.00	530.00	530.00	530.00	530.00	530.00	530.00	6,570.00
						COSTEO S/	27,084.00	27,084.00	27,084.00	27,084.00	27,084.00	27,083.00	27,083.00	27,083.00	27,083.00	27,083.00	27,083.00	27,083.00	325,001.00
					2025	FISICO	600.00	600.00	600.00	530.00	530.00	530.00	530.00	530.00	530.00	530.00	530.00	530.00	6,570.00
						COSTEO S/	27,084.00	27,084.00	27,084.00	27,084.00	27,084.00	27,083.00	27,083.00	27,083.00	27,083.00	27,083.00	27,083.00	27,083.00	325,001.00

CENTRO DE COSTO: 14.04.01 - JEFATURA DE DEPARTAMENTO ENFERMEDADES EXTERNAS CORNEA Y CIRUGIA REFRACTIVA

OEI.04 - FORTALECER LA RECTORÍA Y LA GOBERNANZA SOBRE EL SISTEMA DE SALUD; Y LA GESTIÓN INSTITUCIONAL; PARA EL DESEMPEÑO EFICIENTE; ÉTICO E ÍNTEGRO; EN EL MARCO DE LA MODERNIZACIÓN DE LA GESTIÓN PÚBLICA

AEI.04.02 - GESTIÓN ORIENTADA A RESULTADOS AL SERVICIO DE LA POBLACIÓN, CON PROCESOS OPTIMIZADOS Y PROCEDIMIENTOS ADMINISTRATIVOS SIMPLIFICADOS.

CODIGO	ACTIVIDAD OPERATIVA	UBIGEO	U.M.	PRIORIDAD	PERIODO MULTIANUAL	META	PROGRAMACION MENSUAL 01	02	03	04	05	06	07	08	09	10	11	12	TOTAL ANUAL
					2023	FISICO	0.00	0.00	1.00	1.00	1.00	1.00	1.00	1.00	1.00	1.00	1.00	1.00	10.00
						COSTEO S/	20,338.00	20,338.00	20,338.00	20,338.00	20,338.00	20,338.00	20,338.00	20,338.00	20,338.00	20,338.00	20,338.00	20,338.00	244,056.00
AOI00012400318	ELABORACION Y EVALUACION DE DOCUMENTOS TECNICO Y NORMATIVOS	150101 - LIMA	DOCUMENTO	Muy Alta	2024	FISICO	0.00	0.00	1.00	1.00	1.00	1.00	1.00	1.00	1.00	1.00	1.00	1.00	10.00
						COSTEO S/	20,338.00	20,338.00	20,338.00	20,338.00	20,338.00	20,338.00	20,338.00	20,338.00	20,338.00	20,338.00	20,338.00	20,338.00	244,056.00
					2025	FISICO	0.00	0.00	1.00	1.00	1.00	1.00	1.00	1.00	1.00	1.00	1.00	1.00	10.00
						COSTEO S/	20,338.00	20,338.00	20,338.00	20,338.00	20,338.00	20,338.00	20,338.00	20,338.00	20,338.00	20,338.00	20,338.00	20,338.00	244,056.00
					2023	FISICO	20.00	20.00	20.00	18.00	18.00	18.00	18.00	18.00	18.00	18.00	18.00	18.00	222.00
						COSTEO S/	20,338.00	20,338.00	20,338.00	20,338.00	20,338.00	20,338.00	20,338.00	20,338.00	20,338.00	20,338.00	20,338.00	20,338.00	244,056.00
AOI00012400319	ELABORACION DE DOCUMENTOS	150101 - LIMA	DOCUMENTO	Muy Alta	2024	FISICO	20.00	20.00	20.00	18.00	18.00	18.00	18.00	18.00	18.00	18.00	18.00	18.00	222.00
						COSTEO S/	20,338.00	20,338.00	20,338.00	20,338.00	20,338.00	20,338.00	20,338.00	20,338.00	20,338.00	20,338.00	20,338.00	20,338.00	244,056.00
					2025	FISICO	20.00	20.00	20.00	18.00	18.00	18.00	18.00	18.00	18.00	18.00	18.00	18.00	222.00
						COSTEO S/	20,338.00	20,338.00	20,338.00	20,338.00	20,338.00	20,338.00	20,338.00	20,338.00	20,338.00	20,338.00	20,338.00	20,338.00	244,056.00

CENTRO DE COSTO: 14.04.02 - CONSULTA OFTALMOLOGICA ESPECIALIZADA DE ENFERMEDADES EXTERNAS Y CORNEA

OEI.01 - PREVENIR; VIGILAR; CONTROLAR Y REDUCIR EL IMPACTO DE LAS ENFERMEDADES; DAÑOS Y CONDICIONES QUE AFECTAN LA SALUD DE LA POBLACIÓN; CON ÉNFASIS EN LAS PRIORIDADES NACIONALES

AEI.01.06 - PREVENCIÓN; DETECCIÓN PRECOZ Y ATENCIÓN INTEGRAL; POR CURSO DE VIDA; DE ENFERMEDADES NO TRANSMISIBLES CON ÉNFASIS EN LAS PRIORIDADES SANITARIAS NACIONALES.

CODIGO	ACTIVIDAD OPERATIVA	UBIGEO	U.M.	PRIORIDAD	PERIODO MULTIANUAL	PROGRAMACION MENSUAL	TOTAL ANUAL

						META	01	02	03	04	05	06	07	08	09	10	11	12	
AOI00012400208	0086606 - TRATAMIENTO DE ENFERMEDADES EXTERNAS DEL OJO	150101 - LIMA	PERSONA TRATADA	Muy Alta	2023	FISICO	100.00	100.00	100.00	100.00	100.00	100.00	100.00	100.00	100.00	100.00	100.00	100.00	1,200.00
						COSTEO S/	17.00	17.00	17.00	17.00	17.00	17.00	17.00	17.00	17.00	17.00	17.00	17.00	204.00
					2024	FISICO	100.00	100.00	100.00	100.00	100.00	100.00	100.00	100.00	100.00	100.00	100.00	100.00	1,200.00
						COSTEO S/	17.00	17.00	17.00	17.00	17.00	17.00	17.00	17.00	17.00	17.00	17.00	17.00	204.00
					2025	FISICO	100.00	100.00	100.00	100.00	100.00	100.00	100.00	100.00	100.00	100.00	100.00	100.00	1,200.00
						COSTEO S/	17.00	17.00	17.00	17.00	17.00	17.00	17.00	17.00	17.00	17.00	17.00	17.00	204.00
AOI00012400215	0086610 - CONTROL DE PERSONAS CON ENFERMEDADES EXTERNAS DEL OJO	150101 - LIMA	PERSONA CONTROLADA	Muy Alta	2023	FISICO	170.00	170.00	170.00	170.00	170.00	170.00	170.00	170.00	170.00	170.00	170.00	170.00	2,040.00
						COSTEO S/	17.00	17.00	17.00	17.00	17.00	17.00	17.00	17.00	17.00	11.00	10.00	10.00	184.00
					2024	FISICO	170.00	170.00	170.00	170.00	170.00	170.00	170.00	170.00	170.00	170.00	170.00	170.00	2,040.00
						COSTEO S/	17.00	17.00	17.00	17.00	17.00	17.00	17.00	17.00	17.00	11.00	10.00	10.00	184.00
					2025	FISICO	170.00	170.00	170.00	170.00	170.00	170.00	170.00	170.00	170.00	170.00	170.00	170.00	2,040.00
						COSTEO S/	17.00	17.00	17.00	17.00	17.00	17.00	17.00	17.00	17.00	11.00	10.00	10.00	184.00
AOI00012400535	0086605 - DIAGNÓSTICO ESPECIALIZADO DE ENFERMEDADES EXTERNAS DEL OJO	150101 - LIMA	PERSONA EVALUADA	Muy Alta	2023	FISICO	170.00	170.00	170.00	170.00	170.00	170.00	170.00	170.00	170.00	170.00	170.00	170.00	2,040.00
						COSTEO S/	83.00	83.00	83.00	83.00	83.00	83.00	83.00	83.00	83.00	83.00	83.00	87.00	1,000.00
					2024	FISICO	170.00	170.00	170.00	170.00	170.00	170.00	170.00	170.00	170.00	170.00	170.00	170.00	2,040.00
						COSTEO S/	83.00	83.00	83.00	83.00	83.00	83.00	83.00	83.00	83.00	83.00	83.00	87.00	1,000.00
					2025	FISICO	170.00	170.00	170.00	170.00	170.00	170.00	170.00	170.00	170.00	170.00	170.00	170.00	2,040.00
						COSTEO S/	83.00	83.00	83.00	83.00	83.00	83.00	83.00	83.00	83.00	83.00	83.00	87.00	1,000.00

OEI.02 - GARANTIZAR EL ACCESO A CUIDADOS Y SERVICIOS DE SALUD MULTIDISCIPLINARIOS ORGANIZADOS EN REDES INTEGRADAS DE SALUD; CENTRADAS EN LA PERSONA; FAMILIA Y COMUNIDAD; CON ÉNFASIS EN LA PROMOCIÓN DE LA SALUD Y LA PRE

AEI.02.03 - REDES INTEGRADAS DE SALUD; IMPLEMENTADAS PROGRESIVAMENTE A NIVEL NACIONAL.

CODIGO	ACTIVIDAD OPERATIVA	UBIGEO	U.M.	PRIORIDAD	PERIODO MULTIANUAL		PROGRAMACION MENSUAL												TOTAL ANUAL
						META	01	02	03	04	05	06	07	08	09	10	11	12	
AOI00012400203	CONSULTA OFTALMOLOGICA SUB ESPECIALIZADA POST TRASPLANTE	150101 - LIMA	ATENCION	Muy Alta	2023	FISICO	150.00	150.00	150.00	150.00	150.00	150.00	150.00	150.00	150.00	150.00	150.00	150.00	1,800.00
						COSTEO S/	208.00	208.00	208.00	208.00	208.00	208.00	208.00	208.00	208.00	208.00	208.00	224.00	2,512.00
					2024	FISICO	150.00	150.00	150.00	150.00	150.00	150.00	150.00	150.00	150.00	150.00	150.00	150.00	1,800.00
						COSTEO S/	208.00	208.00	208.00	208.00	208.00	208.00	208.00	208.00	208.00	208.00	208.00	224.00	2,512.00
					2025	FISICO	150.00	150.00	150.00	150.00	150.00	150.00	150.00	150.00	150.00	150.00	150.00	150.00	1,800.00
						COSTEO S/	208.00	208.00	208.00	208.00	208.00	208.00	208.00	208.00	208.00	208.00	208.00	224.00	2,512.00
AOI00012400221	CONSULTA OFTALMOLOGICA SUB ESPECIALIZADA PRE TRASPLANTE DE CORNEA	150101 - LIMA	ATENCION	Muy Alta	2023	FISICO	150.00	150.00	150.00	150.00	150.00	150.00	150.00	150.00	150.00	150.00	150.00	150.00	1,800.00
						COSTEO S/	208.00	208.00	208.00	208.00	208.00	208.00	208.00	208.00	208.00	208.00	208.00	208.00	2,496.00
					2024	FISICO	150.00	150.00	150.00	150.00	150.00	150.00	150.00	150.00	150.00	150.00	150.00	150.00	1,800.00
						COSTEO S/	208.00	208.00	208.00	208.00	208.00	208.00	208.00	208.00	208.00	208.00	208.00	208.00	2,496.00
					2025	FISICO	150.00	150.00	150.00	150.00	150.00	150.00	150.00	150.00	150.00	150.00	150.00	150.00	1,800.00
						COSTEO S/	208.00	208.00	208.00	208.00	208.00	208.00	208.00	208.00	208.00	208.00	208.00	208.00	2,496.00
AOI00012400295	CIRUGIA DE ENFERMEDADES EXTERNAS Y CORNEA	150101 - LIMA	INTERVENCION	Muy Alta	2023	FISICO	95.00	95.00	95.00	90.00	90.00	90.00	90.00	90.00	90.00	90.00	90.00	90.00	1,095.00
						COSTEO	16,567.00	16,567.00	16,567.00	16,567.00	16,567.00	16,567.00	16,567.00	16,567.00	16,567.00	16,567.00	16,567.00	16,567.00	198,804.00

INSTITUTO NACIONAL DE OFTALMOLOGIA "Dr. Francisco Contreras Campos" DIRECTOR EJECUTIVO DE LA OFICINA DE PLANEAMIENTO ESTRATEGICO

INSTITUTO NACIONAL DE OFTALMOLOGIA "Dr. Francisco Contreras Campos" V°B° Unidad de Planeamiento - OEPE

						S/													
					2024	FISICO	95.00	95.00	95.00	90.00	90.00	90.00	90.00	90.00	90.00	90.00	90.00	90.00	1,095.00
						COSTEO S/	16,567.00	16,567.00	16,567.00	16,567.00	16,567.00	16,567.00	16,567.00	16,567.00	16,567.00	16,567.00	16,567.00	16,567.00	198,804.00
					2025	FISICO	95.00	95.00	95.00	90.00	90.00	90.00	90.00	90.00	90.00	90.00	90.00	90.00	1,095.00
						COSTEO S/	16,567.00	16,567.00	16,567.00	16,567.00	16,567.00	16,567.00	16,567.00	16,567.00	16,567.00	16,567.00	16,567.00	16,567.00	198,804.00
					2023	FISICO	10.00	10.00	10.00	10.00	10.00	10.00	10.00	10.00	10.00	10.00	10.00	10.00	120.00
						COSTEO S/	27,083.00	27,083.00	27,083.00	27,083.00	27,083.00	27,083.00	27,083.00	27,083.00	27,083.00	27,083.00	27,083.00	27,083.00	324,996.00
AOI00012400367	CONSULTA OFTALMOLOGICA SUB ESPECIALIZADA LENTES DE CONTACTO	150101 - LIMA	ATENCION	Muy Alta	2024	FISICO	10.00	10.00	10.00	10.00	10.00	10.00	10.00	10.00	10.00	10.00	10.00	10.00	120.00
						COSTEO S/	27,083.00	27,083.00	27,083.00	27,083.00	27,083.00	27,083.00	27,083.00	27,083.00	27,083.00	27,083.00	27,083.00	27,083.00	324,996.00
					2025	FISICO	10.00	10.00	10.00	10.00	10.00	10.00	10.00	10.00	10.00	10.00	10.00	10.00	120.00
						COSTEO S/	27,083.00	27,083.00	27,083.00	27,083.00	27,083.00	27,083.00	27,083.00	27,083.00	27,083.00	27,083.00	27,083.00	27,083.00	324,996.00
					2023	FISICO	1,300.00	1,300.00	1,300.00	1,200.00	1,200.00	1,200.00	1,200.00	1,200.00	1,200.00	1,200.00	1,200.00	1,200.00	14,700.00
						COSTEO S/	27,083.00	27,083.00	27,083.00	27,083.00	27,083.00	27,083.00	27,083.00	27,083.00	27,083.00	27,083.00	27,083.00	27,083.00	324,996.00
AOI00012400372	CONSULTA OFTALMOLOGICA SUB ESPECIALIZADA CORNEA Y ENFERMEDADES EXTERNAS	150101 - LIMA	ATENCION	Muy Alta	2024	FISICO	1,300.00	1,300.00	1,300.00	1,200.00	1,200.00	1,200.00	1,200.00	1,200.00	1,200.00	1,200.00	1,200.00	1,200.00	14,700.00
						COSTEO S/	27,083.00	27,083.00	27,083.00	27,083.00	27,083.00	27,083.00	27,083.00	27,083.00	27,083.00	27,083.00	27,083.00	27,083.00	324,996.00
					2025	FISICO	1,300.00	1,300.00	1,300.00	1,200.00	1,200.00	1,200.00	1,200.00	1,200.00	1,200.00	1,200.00	1,200.00	1,200.00	14,700.00
						COSTEO S/	27,083.00	27,083.00	27,083.00	27,083.00	27,083.00	27,083.00	27,083.00	27,083.00	27,083.00	27,083.00	27,083.00	27,083.00	324,996.00

CENTRO DE COSTO: 14.04.03 - CONSULTA OFTALMOLOGICA ESPECIALIZADA EN CIRUGIA REFRACTIVA

OEI.02 - GARANTIZAR EL ACCESO A CUIDADOS Y SERVICIOS DE SALUD DE CALIDAD ORGANIZADOS EN REDES INTEGRADAS DE SALUD; CENTRADAS EN LA PERSONA; FAMILIA Y COMUNIDAD; CON ÉNFASIS EN LA PROMOCIÓN DE LA SALUD Y LA PRE

AEI.02.03 - REDES INTEGRADAS DE SALUD; IMPLEMENTADAS PROGRESIVAMENTE A NIVEL NACIONAL.

CODIGO	ACTIVIDAD OPERATIVA	UBIGEO	U.M.	PRIORIDAD	PERIODO MULTIANUAL	META	PROGRAMACION MENSUAL 01	02	03	04	05	06	07	08	09	10	11	12	TOTAL ANUAL
					2023	FISICO	80.00	80.00	80.00	80.00	80.00	80.00	80.00	80.00	80.00	80.00	80.00	70.00	950.00
						COSTEO S/	27,083.00	27,083.00	27,083.00	27,083.00	27,083.00	27,083.00	27,083.00	27,083.00	27,083.00	27,083.00	27,083.00	27,083.00	324,996.00
AOI00012400375	CONSULTA OFTALMOLOGICA SUB ESPECIALIZADA CIRUGIA REFRACTIVA	150101 - LIMA	ATENCION	Muy Alta	2024	FISICO	80.00	80.00	80.00	80.00	80.00	80.00	80.00	80.00	80.00	80.00	80.00	70.00	950.00
						COSTEO S/	27,083.00	27,083.00	27,083.00	27,083.00	27,083.00	27,083.00	27,083.00	27,083.00	27,083.00	27,083.00	27,083.00	27,083.00	324,996.00
					2025	FISICO	80.00	80.00	80.00	80.00	80.00	80.00	80.00	80.00	80.00	80.00	80.00	70.00	950.00
						COSTEO S/	27,083.00	27,083.00	27,083.00	27,083.00	27,083.00	27,083.00	27,083.00	27,083.00	27,083.00	27,083.00	27,083.00	27,083.00	324,996.00

CENTRO DE COSTO: 14.05.01 - JEFATURA DE DEPARTAMENTO DE NEUROOFTALMOLOGIA Y BAJA VISION

OEI.04 - FORTALECER LA RECTORÍA Y LA GOBERNANZA SOBRE EL SISTEMA DE SALUD; Y LA GESTIÓN INSTITUCIONAL; PARA EL DESEMPEÑO EFICIENTE; ÉTICO E ÍNTEGRO; EN EL MARCO DE LA MODERNIZACIÓN DE LA GESTIÓN PÚBLICA

AEI.04.02 - GESTIÓN ORIENTADA A RESULTADOS AL SERVICIO DE LA POBLACIÓN; CON PROCESOS OPTIMIZADOS Y PROCEDIMIENTOS ADMINISTRATIVOS SIMPLIFICADOS.

CODIGO	ACTIVIDAD OPERATIVA	UBIGEO	U.M.	PRIORIDAD	PERIODO MULTIANUAL	META	PROGRAMACION MENSUAL 01	02	03	04	05	06	07	08	09	10	11	12	TOTAL ANUAL
AOI00012400321	DOCENCIA EN SERVICIO	150101 - LIMA	CAPACITACION	Muy Alta	2023	FISICO	1.00	1.00	1.00	1.00	1.00	1.00	1.00	1.00	1.00	1.00	1.00	1.00	12.00
						COSTEO S/	20,338.00	20,338.00	20,338.00	20,338.00	20,338.00	20,338.00	20,338.00	20,338.00	20,338.00	20,338.00	20,338.00	20,338.00	244,056.00
					2024	FISICO	1.00	1.00	1.00	1.00	1.00	1.00	1.00	1.00	1.00	1.00	1.00	1.00	12.00
						COSTEO S/	20,338.00	20,338.00	20,338.00	20,338.00	20,338.00	20,338.00	20,338.00	20,338.00	20,338.00	20,338.00	20,338.00	20,338.00	244,056.00
					2025	FISICO	1.00	1.00	1.00	1.00	1.00	1.00	1.00	1.00	1.00	1.00	1.00	1.00	12.00

						COSTEO S/	20,338.00	20,338.00	20,338.00	20,338.00	20,338.00	20,338.00	20,338.00	20,338.00	20,338.00	20,338.00	20,338.00	20,338.00	244,056.00
					2023	FISICO	0.00	0.00	0.00	0.00	0.00	0.00	0.00	0.00	0.00	1.00	0.00	0.00	1.00
						COSTEO S/	20,338.00	20,338.00	20,338.00	20,338.00	20,338.00	20,338.00	20,338.00	20,338.00	20,338.00	20,338.00	20,338.00	20,338.00	244,056.00
AOI00012400323	ELABORACION Y EVALUACION DE DOCUMENTOS TECNICO Y NORMATIVOS	150101 - LIMA	DOCUMENTO	Muy Alta	2024	FISICO	0.00	0.00	0.00	0.00	0.00	0.00	0.00	0.00	0.00	0.00	1.00	0.00	1.00
						COSTEO S/	20,338.00	20,338.00	20,338.00	20,338.00	20,338.00	20,338.00	20,338.00	20,338.00	20,338.00	20,338.00	20,338.00	20,338.00	244,056.00
					2025	FISICO	0.00	0.00	0.00	0.00	0.00	0.00	0.00	0.00	0.00	0.00	1.00	0.00	1.00
						COSTEO S/	20,338.00	20,338.00	20,338.00	20,338.00	20,338.00	20,338.00	20,338.00	20,338.00	20,338.00	20,338.00	20,338.00	20,338.00	244,056.00

CENTRO DE COSTO: 14.05.02 - CONSULTA OFTALMOLOGICA ESPECIALIZADA DE NEURO OFTALMOLOGIA

OEI.02 - GARANTIZAR EL ACCESO A CUIDADOS Y SERVICIOS DE SALUD DE CALIDAD ORGANIZADOS EN REDES INTEGRADAS DE SALUD; CENTRADAS EN LA PERSONA; FAMILIA Y COMUNIDAD; CON ÉNFASIS EN LA PROMOCIÓN DE LA SALUD Y LA PRE

AEI.02.03 - REDES INTEGRADAS DE SALUD; IMPLEMENTADAS PROGRESIVAMENTE A NIVEL NACIONAL.

CODIGO	ACTIVIDAD OPERATIVA	UBIGEO	U.M.	PRIORIDAD	PERIODO MULTIANUAL	META	PROGRAMACION MENSUAL 01	02	03	04	05	06	07	08	09	10	11	12	TOTAL ANUAL
					2023	FISICO	100.00	100.00	100.00	100.00	100.00	100.00	100.00	100.00	100.00	100.00	100.00	100.00	1,200.00
						COSTEO S/	34,592.00	34,592.00	34,592.00	34,592.00	34,592.00	34,592.00	34,592.00	34,592.00	34,592.00	34,592.00	34,592.00	34,592.00	415,104.00
AOI00012400363	CONSULTA ESPECIALIZADA EN NEURO OFTALMOLOGIA	150101 - LIMA	ATENCION	Muy Alta	2024	FISICO	100.00	100.00	100.00	100.00	100.00	100.00	100.00	100.00	100.00	100.00	100.00	100.00	1,200.00
						COSTEO S/	34,592.00	34,592.00	34,592.00	34,592.00	34,592.00	34,592.00	34,592.00	34,592.00	34,592.00	34,592.00	34,592.00	34,592.00	415,104.00
					2025	FISICO	100.00	100.00	100.00	100.00	100.00	100.00	100.00	100.00	100.00	100.00	100.00	100.00	1,200.00
						COSTEO S/	34,592.00	34,592.00	34,592.00	34,592.00	34,592.00	34,592.00	34,592.00	34,592.00	34,592.00	34,592.00	34,592.00	34,592.00	415,104.00

CENTRO DE COSTO: 14.05.03 - CONSULTA OFTALMOLOGICA ESPECIALIZADA EN LA VISION

OEI.01 - PREVENIR; VIGILAR; CONTROLAR Y REDUCIR EL IMPACTO DE LAS ENFERMEDADES; DAÑOS Y CONDICIONES QUE AFECTAN LA SALUD DE LA POBLACIÓN; CON ÉNFASIS EN LAS PRIORIDADES NACIONALES

AEI.01.06 - PREVENCIÓN; DETECCIÓN PRECOZ Y ATENCIÓN INTEGRAL; POR CURSO DE VIDA; DE ENFERMEDADES NO TRANSMISIBLES CON ÉNFASIS EN LAS PRIORIDADES SANITARIAS NACIONALES.

CODIGO	ACTIVIDAD OPERATIVA	UBIGEO	U.M.	PRIORIDAD	PERIODO MULTIANUAL	META	PROGRAMACION MENSUAL 01	02	03	04	05	06	07	08	09	10	11	12	TOTAL ANUAL
					2023	FISICO	80.00	80.00	80.00	80.00	80.00	80.00	80.00	80.00	80.00	80.00	80.00	80.00	960.00
						COSTEO S/	83.00	83.00	83.00	83.00	83.00	83.00	83.00	83.00	83.00	83.00	83.00	87.00	1,000.00
AOI00012400115	5005153 - CERTIFICACION DE DISCAPACIDAD	150101 - LIMA	PERSONA ATENDIDA		2024	FISICO	80.00	80.00	80.00	80.00	80.00	80.00	80.00	80.00	80.00	80.00	80.00	80.00	960.00
						COSTEO S/	83.00	83.00	83.00	83.00	83.00	83.00	83.00	83.00	83.00	83.00	83.00	87.00	1,000.00
					2025	FISICO	80.00	80.00	80.00	80.00	80.00	80.00	80.00	80.00	80.00	80.00	80.00	80.00	960.00
						COSTEO S/	83.00	83.00	83.00	83.00	83.00	83.00	83.00	83.00	83.00	83.00	83.00	87.00	1,000.00
					2023	FISICO	6.00	6.00	6.00	6.00	6.00	6.00	6.00	6.00	6.00	6.00	6.00	6.00	72.00
						COSTEO S/	83.00	83.00	83.00	83.00	83.00	83.00	83.00	83.00	83.00	83.00	83.00	87.00	1,000.00
AOI00012400116	5005154 - CERTIFICACION DE INCAPACIDAD PARA EL TRABAJO	150101 - LIMA	PERSONA ATENDIDA	Muy Alta	2024	FISICO	6.00	6.00	6.00	6.00	6.00	6.00	6.00	6.00	6.00	6.00	6.00	6.00	72.00
						COSTEO S/	83.00	83.00	83.00	83.00	83.00	83.00	83.00	83.00	83.00	83.00	83.00	87.00	1,000.00
					2025	FISICO	6.00	6.00	6.00	6.00	6.00	6.00	6.00	6.00	6.00	6.00	6.00	6.00	72.00
						COSTEO S/	83.00	83.00	83.00	83.00	83.00	83.00	83.00	83.00	83.00	83.00	83.00	87.00	1,000.00
AOI00012400541	5004449 - CAPACITACION EN MEDICINA DE REHABILITACION	150101 - LIMA	PERSONA CAPACITADA	Muy Alta	2023	FISICO	0.00	0.00	0.00	0.00	0.00	0.00	0.00	0.00	1.00	0.00	0.00	0.00	1.00

						COSTEO S/	25.00	25.00	25.00	25.00	25.00	25.00	25.00	25.00	25.00	25.00	25.00	25.00	300.00
					2024	FISICO	0.00	0.00	0.00	0.00	0.00	0.00	0.00	0.00	1.00	0.00	0.00	0.00	1.00
						COSTEO S/	25.00	25.00	25.00	25.00	25.00	25.00	25.00	25.00	25.00	25.00	25.00	25.00	300.00
					2025	FISICO	0.00	0.00	0.00	0.00	0.00	0.00	0.00	0.00	1.00	0.00	0.00	0.00	1.00
						COSTEO S/	25.00	25.00	25.00	25.00	25.00	25.00	25.00	25.00	25.00	25.00	25.00	25.00	300.00
AOI00012400686	0515102 - BAJA VISION Y/O CEGUERA	150101 - LIMA	PERSONA ATENDIDA	Muy Alta	2023	FISICO	180.00	180.00	180.00	180.00	180.00	180.00	180.00	180.00	180.00	180.00	180.00	180.00	2,160.00
						COSTEO S/	11,152.00	11,152.00	11,152.00	11,152.00	11,152.00	11,152.00	11,152.00	11,152.00	11,152.00	11,152.00	11,152.00	11,155.00	133,827.00
					2024	FISICO	180.00	180.00	180.00	180.00	180.00	180.00	180.00	180.00	180.00	180.00	180.00	180.00	2,160.00
						COSTEO S/	11,152.00	11,152.00	11,152.00	11,152.00	11,152.00	11,152.00	11,152.00	11,152.00	11,152.00	11,152.00	11,152.00	11,155.00	133,827.00
					2025	FISICO	180.00	180.00	180.00	180.00	180.00	180.00	180.00	180.00	180.00	180.00	180.00	180.00	2,160.00
						COSTEO S/	11,152.00	11,152.00	11,152.00	11,152.00	11,152.00	11,152.00	11,152.00	11,152.00	11,152.00	11,152.00	11,152.00	11,155.00	133,827.00

CENTRO DE COSTO: 14.06.01 - JEFATURA DE DEPARTAMENTO DE OCULOPLASTICA Y ONCOLOGIA OCULAR

OEI.04 - FORTALECER LA RECTORÍA Y LA GOBERNANZA SOBRE EL SISTEMA DE SALUD; Y LA GESTIÓN INSTITUCIONAL; PARA EL DESEMPEÑO EFICIENTE; ÉTICO E ÍNTEGRO; EN EL MARCO DE LA MODERNIZACIÓN DE LA GESTIÓN PÚBLICA

AEI.04.02 - GESTIÓN ORIENTADA A RESULTADOS AL SERVICIO DE LA POBLACIÓN; CON PROCESOS OPTIMIZADOS Y PROCEDIMIENTOS ADMINISTRATIVOS SIMPLIFICADOS.

CODIGO	ACTIVIDAD OPERATIVA	UBIGEO	U.M.	PRIORIDAD	PERIODO MULTIANUAL	META	PROGRAMACION MENSUAL 01	02	03	04	05	06	07	08	09	10	11	12	TOTAL ANUAL
AOI00012400327	ELABORACION Y EVALUACION DE DOCUMENTOS TECNICO Y NORMATIVOS	150101 - LIMA	DOCUMENTO EMITIDO	Muy Alta	2023	FISICO	0.00	0.00	1.00	0.00	0.00	1.00	0.00	0.00	1.00	0.00	0.00	0.00	3.00
						COSTEO S/	20,338.00	20,338.00	20,338.00	20,338.00	20,338.00	20,338.00	20,338.00	20,338.00	20,338.00	20,338.00	20,338.00	20,338.00	244,056.00
					2024	FISICO	0.00	0.00	1.00	0.00	0.00	1.00	0.00	0.00	1.00	0.00	0.00	0.00	3.00
						COSTEO S/	20,338.00	20,338.00	20,338.00	20,338.00	20,338.00	20,338.00	20,338.00	20,338.00	20,338.00	20,338.00	20,338.00	20,338.00	244,056.00
					2025	FISICO	0.00	0.00	1.00	0.00	0.00	1.00	0.00	0.00	1.00	0.00	0.00	0.00	3.00
						COSTEO S/	20,338.00	20,338.00	20,338.00	20,338.00	20,338.00	20,338.00	20,338.00	20,338.00	20,338.00	20,338.00	20,338.00	20,338.00	244,056.00
AOI00012400328	ELABORACION DE DOCUMENTOS	150101 - LIMA	DOCUMENTO	Muy Alta	2023	FISICO	12.00	12.00	12.00	12.00	12.00	12.00	12.00	12.00	12.00	12.00	12.00	12.00	144.00
						COSTEO S/	20,338.00	20,338.00	20,338.00	20,338.00	20,338.00	20,338.00	20,338.00	20,338.00	20,338.00	20,338.00	20,338.00	20,338.00	244,056.00
					2024	FISICO	13.00	13.00	13.00	13.00	13.00	13.00	13.00	13.00	13.00	13.00	13.00	13.00	156.00
						COSTEO S/	20,338.00	20,338.00	20,338.00	20,338.00	20,338.00	20,338.00	20,338.00	20,338.00	20,338.00	20,338.00	20,338.00	20,338.00	244,056.00
					2025	FISICO	15.00	15.00	15.00	15.00	15.00	15.00	15.00	15.00	15.00	15.00	15.00	15.00	180.00
						COSTEO S/	20,338.00	20,338.00	20,338.00	20,338.00	20,338.00	20,338.00	20,338.00	20,338.00	20,338.00	20,338.00	20,338.00	20,338.00	244,056.00

CENTRO DE COSTO: 14.06.02 - CONSULTA OFTALMOLOGICA ESPECIALIZADA DE OCULOPLASTICA Y ONCOLOGIA OCULAR

OEI.02 - GARANTIZAR EL ACCESO A CUIDADOS Y SERVICIOS DE SALUD DE CALIDAD ORGANIZADOS EN REDES INTEGRADAS DE SALUD; CENTRADAS EN LA PERSONA; FAMILIA Y COMUNIDAD; CON ÉNFASIS EN LA PROMOCIÓN DE LA SALUD Y LA PRE

AEI.02.03 - REDES INTEGRADAS DE SALUD; IMPLEMENTADAS PROGRESIVAMENTE A NIVEL NACIONAL.

CODIGO	ACTIVIDAD OPERATIVA	UBIGEO	U.M.	PRIORIDAD	PERIODO MULTIANUAL	META	PROGRAMACION MENSUAL 01	02	03	04	05	06	07	08	09	10	11	12	TOTAL ANUAL
AOI00012400293	CIRUGIA DE OCULOPLASTICA Y ONCOLOGIA OCULAR	150101 - LIMA	INTERVENCION	Muy Alta	2023	FISICO	210.00	210.00	210.00	200.00	200.00	200.00	200.00	200.00	200.00	190.00	190.00	190.00	2,400.00
						COSTEO S/	16,567.00	16,567.00	16,567.00	16,567.00	16,567.00	16,567.00	16,567.00	16,567.00	16,567.00	16,567.00	16,567.00	16,567.00	198,804.00
					2024	FISICO	220.00	220.00	220.00	210.00	210.00	210.00	210.00	210.00	210.00	210.00	210.00	200.00	2,540.00
						COSTEO S/	16,567.00	16,567.00	16,567.00	16,567.00	16,567.00	16,567.00	16,567.00	16,567.00	16,567.00	16,567.00	16,567.00	16,567.00	198,804.00

INSTITUTO NACIONAL DE OFTALMOLOGIA "Dr. Francisco Contreras Campos" DIRECTOR EJECUTIVO DE LA OF. DE PLANEAMIENTO ESTRATÉGICO

INSTITUTO NACIONAL DE OFTALMOLOGIA "Dr. Francisco Contreras Campos" V°B° Unidad de Planeamiento - OEPE

					2025	FISICO	230.00	230.00	230.00	220.00	220.00	220.00	220.00	220.00	220.00	220.00	220.00	210.00	2,660.00
						COSTEO S/	16,567.00	16,567.00	16,567.00	16,567.00	16,567.00	16,567.00	16,567.00	16,567.00	16,567.00	16,567.00	16,567.00	16,567.00	198,804.00
AOI00012400358	PROCEDIMIENTOS NO QUIRURGICOS DE OCULOPLASTICA Y ONCOLOGIA OCULAR	150101 - LIMA	PROCEDIMIENTOS	Muy Alta	2023	FISICO	100.00	100.00	100.00	90.00	90.00	90.00	90.00	90.00	90.00	90.00	90.00	70.00	1,090.00
						COSTEO S/	30,968.00	30,968.00	30,968.00	30,968.00	30,968.00	30,968.00	30,968.00	30,968.00	30,968.00	30,968.00	30,968.00	30,968.00	371,616.00
					2024	FISICO	110.00	110.00	110.00	95.00	95.00	95.00	95.00	95.00	95.00	95.00	95.00	80.00	1,170.00
						COSTEO S/	30,968.00	30,968.00	30,968.00	30,968.00	30,968.00	30,968.00	30,968.00	30,968.00	30,968.00	30,968.00	30,968.00	30,968.00	371,616.00
					2025	FISICO	120.00	120.00	120.00	100.00	100.00	100.00	100.00	100.00	100.00	100.00	100.00	90.00	1,250.00
						COSTEO S/	30,968.00	30,968.00	30,968.00	30,968.00	30,968.00	30,968.00	30,968.00	30,968.00	30,968.00	30,968.00	30,968.00	30,968.00	371,616.00
AOI00012400359	CONSULTA OFTALMOLOGICA SUB ESPECIALIZADA OCULOPLASTICA Y ONCOLOGIA OCULAR	150101 - LIMA	ATENCION	Muy Alta	2023	FISICO	800.00	800.00	800.00	700.00	700.00	700.00	700.00	700.00	700.00	700.00	700.00	600.00	8,600.00
						COSTEO S/	34,592.00	34,592.00	34,592.00	34,592.00	34,592.00	34,592.00	34,592.00	34,592.00	34,592.00	34,592.00	34,592.00	34,477.00	414,989.00
					2024	FISICO	850.00	850.00	850.00	750.00	750.00	750.00	750.00	750.00	750.00	750.00	750.00	650.00	9,200.00
						COSTEO S/	34,592.00	34,592.00	34,592.00	34,592.00	34,592.00	34,592.00	34,592.00	34,592.00	34,592.00	34,592.00	34,592.00	34,477.00	414,989.00
					2025	FISICO	900.00	900.00	900.00	800.00	800.00	800.00	800.00	800.00	800.00	800.00	800.00	700.00	9,800.00
						COSTEO S/	34,592.00	34,592.00	34,592.00	34,592.00	34,592.00	34,592.00	34,592.00	34,592.00	34,592.00	34,592.00	34,592.00	34,477.00	414,989.00

CENTRO DE COSTO: 14.07.01 - JEFATURA DE DEPARTAMENTO DE RETINA Y VITREO

OEI.04 - FORTALECER LA RECTORÍA Y LA GOBERNANZA SOBRE EL SISTEMA DE SALUD; Y LA GESTIÓN INSTITUCIONAL; PARA EL DESEMPEÑO EFICIENTE; ÉTICO E ÍNTEGRO; EN EL MARCO DE LA MODERNIZACIÓN DE LA GESTIÓN PÚBLICA

AEI.04.02 - GESTIÓN ORIENTADA A RESULTADOS AL SERVICIO DE LA POBLACIÓN; CON PROCESOS OPTIMIZADOS Y PROCEDIMIENTOS ADMINISTRATIVOS SIMPLIFICADOS.

CODIGO	ACTIVIDAD OPERATIVA	UBIGEO	U.M.	PRIORIDAD	PERIODO MULTIANUAL	META	PROGRAMACION MENSUAL 01	02	03	04	05	06	07	08	09	10	11	12	TOTAL ANUAL
AOI00012400332	ELABORACION Y EVALUACION DE DOCUMENTOS TECNICO Y NORMATIVOS	150101 - LIMA	DOCUMENTO	Muy Alta	2023	FISICO	0.00	0.00	0.00	1.00	0.00	0.00	0.00	1.00	0.00	0.00	0.00	1.00	3.00
						COSTEO S/	360.00	360.00	360.00	360.00	360.00	360.00	360.00	360.00	360.00	360.00	360.00	360.00	4,320.00
					2024	FISICO	0.00	0.00	0.00	1.00	0.00	0.00	0.00	1.00	0.00	0.00	0.00	1.00	3.00
						COSTEO S/	360.00	360.00	360.00	360.00	360.00	360.00	360.00	360.00	360.00	360.00	360.00	360.00	4,320.00
					2025	FISICO	0.00	0.00	0.00	1.00	0.00	0.00	0.00	1.00	0.00	0.00	0.00	1.00	3.00
						COSTEO S/	360.00	360.00	360.00	360.00	360.00	360.00	360.00	360.00	360.00	360.00	360.00	360.00	4,320.00
AOI00012400333	ELABORACION DE DOCUMENTOS	150101 - LIMA	DOCUMENTO	Muy Alta	2023	FISICO	9.00	9.00	9.00	9.00	9.00	9.00	9.00	9.00	9.00	9.00	9.00	9.00	108.00
						COSTEO S/	20,338.00	20,338.00	20,338.00	20,338.00	20,338.00	20,338.00	20,338.00	20,338.00	20,338.00	20,338.00	20,338.00	20,267.00	243,985.00
					2024	FISICO	10.00	10.00	10.00	10.00	10.00	10.00	10.00	10.00	10.00	10.00	10.00	10.00	120.00
						COSTEO S/	20,338.00	20,338.00	20,338.00	20,338.00	20,338.00	20,338.00	20,338.00	20,338.00	20,338.00	20,338.00	20,338.00	20,267.00	243,985.00
					2025	FISICO	11.00	11.00	11.00	11.00	11.00	11.00	11.00	11.00	11.00	11.00	11.00	11.00	132.00
						COSTEO S/	20,338.00	20,338.00	20,338.00	20,338.00	20,338.00	20,338.00	20,338.00	20,338.00	20,338.00	20,338.00	20,338.00	20,267.00	243,985.00

CENTRO DE COSTO: 14.07.02 - CONSULTA OFTALMOLOGICA ESPECIALIZADA DE RETINA Y VITREO

OEI.01 - PREVENIR; VIGILAR; CONTROLAR Y REDUCIR EL IMPACTO DE LAS ENFERMEDADES; DAÑOS Y CONDICIONES QUE AFECTAN LA SALUD DE LA POBLACIÓN; CON ÉNFASIS EN LAS PRIORIDADES NACIONALES

AEI.01.06 - PREVENCIÓN; DETECCIÓN PRECOZ Y ATENCIÓN INTEGRAL; POR CURSO DE VIDA; DE ENFERMEDADES NO TRANSMISIBLES CON ÉNFASIS EN LAS PRIORIDADES SANITARIAS NACIONALES.

CODIGO	ACTIVIDAD OPERATIVA	UBIGEO	U.M.	PRIORIDAD	PERIODO MULTIANUAL	META	PROGRAMACION MENSUAL 01	02	03	04	05	06	07	08	09	10	11	12	TOTAL ANUAL

AOI00012400151	5001201 - TRATAMIENTO Y CONTROL ESPECIALIZADO DE COMPLICACIONES POST QUIRURGICAS EN VITREO	150101 - LIMA	PERSONA TRATADA	Muy Alta	2023	FISICO	1.00	1.00	1.00	1.00	1.00	1.00	1.00	1.00	1.00	1.00	1.00	1.00	12.00
						COSTEO S/	10,957.00	10,957.00	10,957.00	10,957.00	10,957.00	10,957.00	10,957.00	10,957.00	10,957.00	10,957.00	10,957.00	10,957.00	131,484.00
					2024	FISICO	1.00	1.00	1.00	1.00	1.00	1.00	1.00	1.00	1.00	1.00	1.00	1.00	12.00
						COSTEO S/	10,957.00	10,957.00	10,957.00	10,957.00	10,957.00	10,957.00	10,957.00	10,957.00	10,957.00	10,957.00	10,957.00	10,957.00	131,484.00
					2025	FISICO	1.00	1.00	1.00	1.00	1.00	1.00	1.00	1.00	1.00	1.00	1.00	1.00	12.00
						COSTEO S/	10,957.00	10,957.00	10,957.00	10,957.00	10,957.00	10,957.00	10,957.00	10,957.00	10,957.00	10,957.00	10,957.00	10,957.00	131,484.00
AOI00012400153	5001203 - TRATAMIENTO Y CONTROL ESPECIALIZADO DE COMPLICACIONES POST QUIRURGICAS EN RETINA	150101 - LIMA	PERSONA TRATADA	Muy Alta	2023	FISICO	0.00	0.00	0.00	0.00	0.00	0.00	1.00	0.00	0.00	0.00	0.00	0.00	1.00
						COSTEO S/	26,792.00	26,792.00	26,792.00	26,792.00	26,792.00	26,792.00	26,792.00	26,792.00	26,792.00	26,792.00	26,792.00	26,792.00	321,504.00
					2024	FISICO	0.00	0.00	0.00	0.00	0.00	0.00	1.00	0.00	0.00	0.00	0.00	0.00	1.00
						COSTEO S/	26,792.00	26,792.00	26,792.00	26,792.00	26,792.00	26,792.00	26,792.00	26,792.00	26,792.00	26,792.00	26,792.00	26,792.00	321,504.00
					2025	FISICO	0.00	0.00	0.00	0.00	0.00	0.00	1.00	0.00	0.00	0.00	0.00	0.00	1.00
						COSTEO S/	26,792.00	26,792.00	26,792.00	26,792.00	26,792.00	26,792.00	26,792.00	26,792.00	26,792.00	26,792.00	26,792.00	26,792.00	321,504.00
AOI00012400228	0086505 - DIAGNÓSTICO DE RETINOPATÍA DIABÉTICA (RD)	150101 - LIMA	PERSONA EVALUADA	Muy Alta	2023	FISICO	300.00	300.00	300.00	300.00	300.00	300.00	300.00	300.00	300.00	300.00	300.00	300.00	3,600.00
						COSTEO S/	28.00	28.00	28.00	28.00	28.00	28.00	28.00	28.00	28.00	28.00	28.00	28.00	336.00
					2024	FISICO	300.00	300.00	300.00	300.00	300.00	300.00	300.00	300.00	300.00	300.00	300.00	300.00	3,600.00
						COSTEO S/	28.00	28.00	28.00	28.00	28.00	28.00	28.00	28.00	28.00	28.00	28.00	28.00	336.00
					2025	FISICO	300.00	300.00	300.00	300.00	300.00	300.00	300.00	300.00	300.00	300.00	300.00	300.00	3,600.00
						COSTEO S/	28.00	28.00	28.00	28.00	28.00	28.00	28.00	28.00	28.00	28.00	28.00	28.00	336.00
AOI00012400230	0086509 - TRATAMIENTO ESPECIALIZADO DE RETINOPATÍA DIABÉTICA (RD) CON ANTIANGIOGÉNICOS	150101 - LIMA	PERSONA TRATADA	Muy Alta	2023	FISICO	95.00	95.00	95.00	95.00	95.00	95.00	95.00	95.00	95.00	95.00	95.00	95.00	1,140.00
						COSTEO S/	21.00	21.00	21.00	21.00	21.00	21.00	21.00	21.00	21.00	21.00	21.00	21.00	252.00
					2024	FISICO	95.00	90.00	90.00	90.00	90.00	90.00	90.00	90.00	90.00	90.00	90.00	90.00	1,085.00
						COSTEO S/	21.00	21.00	21.00	21.00	21.00	21.00	21.00	21.00	21.00	21.00	21.00	21.00	252.00
					2025	FISICO	95.00	90.00	90.00	90.00	90.00	90.00	90.00	90.00	90.00	90.00	90.00	90.00	1,085.00
						COSTEO S/	21.00	21.00	21.00	21.00	21.00	21.00	21.00	21.00	21.00	21.00	21.00	21.00	252.00
AOI00012400232	0086510 - TRATAMIENTO ESPECIALIZADO DE RETINOPATÍA DIABÉTICA (RD) CON VITRECTOMÍA	150101 - LIMA	PERSONA TRATADA	Muy Alta	2023	FISICO	15.00	15.00	15.00	15.00	15.00	15.00	15.00	15.00	15.00	15.00	15.00	15.00	180.00
						COSTEO S/	21.00	21.00	21.00	21.00	21.00	21.00	21.00	21.00	21.00	21.00	21.00	21.00	252.00
					2024	FISICO	15.00	15.00	15.00	15.00	15.00	15.00	15.00	15.00	15.00	15.00	15.00	15.00	180.00
						COSTEO S/	21.00	21.00	21.00	21.00	21.00	21.00	21.00	21.00	21.00	21.00	21.00	21.00	252.00
					2025	FISICO	15.00	15.00	15.00	15.00	15.00	15.00	15.00	15.00	15.00	15.00	15.00	15.00	180.00
						COSTEO S/	21.00	21.00	21.00	21.00	21.00	21.00	21.00	21.00	21.00	21.00	21.00	21.00	252.00
AOI00012400233	0086511 - CONTROL DE PERSONAS CON RETINOPATÍA DIABÉTICA (RD)	150101 - LIMA	PERSONA CONTROLADA	Muy Alta	2023	FISICO	260.00	260.00	260.00	260.00	260.00	260.00	260.00	260.00	260.00	260.00	260.00	260.00	3,120.00
						COSTEO S/	21.00	21.00	21.00	21.00	21.00	21.00	21.00	21.00	21.00	21.00	21.00	13.00	244.00
					2024	FISICO	260.00	260.00	260.00	260.00	260.00	260.00	260.00	260.00	260.00	260.00	260.00	260.00	3,120.00
						COSTEO S/	21.00	21.00	21.00	21.00	21.00	21.00	21.00	21.00	21.00	21.00	21.00	13.00	244.00
					2025	FISICO	260.00	260.00	260.00	260.00	260.00	260.00	260.00	260.00	260.00	260.00	260.00	260.00	3,120.00
						COSTEO	21.00	21.00	21.00	21.00	21.00	21.00	21.00	21.00	21.00	21.00	21.00	13.00	244.00

INSTITUTO NACIONAL DE OFTALMOLOGÍA
DIRECTOR EJECUTIVO DE LA OF. DE PLANEAMIENTO ESTRATÉGICO

INSTITUTO NACIONAL DE OFTALMOLOGÍA
Dr. Francisco Contreras Campos
V°B°
Unidad de Planeamiento - OEPE

S/

OEI.02 - GARANTIZAR EL ACCESO A CUIDADOS Y SERVICIOS DE SALUD DE CALIDAD ORGANIZADOS EN REDES INTEGRADAS DE SALUD; CENTRADAS EN LA PERSONA; FAMILIA Y COMUNIDAD; CON ÉNFASIS EN LA PROMOCIÓN DE LA SALUD Y LA PRE

AEI.02.03 - REDES INTEGRADAS DE SALUD; IMPLEMENTADAS PROGRESIVAMENTE A NIVEL NACIONAL.

CODIGO	ACTIVIDAD OPERATIVA	UBIGEO	U.M.	PRIORIDAD	PERIODO MULTIANUAL	META	PROGRAMACION MENSUAL 01	02	03	04	05	06	07	08	09	10	11	12	TOTAL ANUAL
AOI00012400290	CIRUGIA DE RETINA Y VITREO	150101 - LIMA	INTERVENCION	Muy Alta	2023	FISICO	75.00	75.00	75.00	75.00	75.00	75.00	75.00	75.00	75.00	75.00	75.00	75.00	900.00
						COSTEO S/	16,567.00	16,567.00	16,567.00	16,567.00	16,567.00	16,567.00	16,567.00	16,567.00	16,567.00	16,567.00	16,567.00	16,552.00	198,789.00
					2024	FISICO	80.00	80.00	80.00	80.00	80.00	80.00	80.00	80.00	80.00	80.00	80.00	80.00	960.00
						COSTEO S/	16,567.00	16,567.00	16,567.00	16,567.00	16,567.00	16,567.00	16,567.00	16,567.00	16,567.00	16,567.00	16,567.00	16,552.00	198,789.00
					2025	FISICO	85.00	85.00	85.00	85.00	85.00	85.00	85.00	85.00	85.00	85.00	85.00	85.00	1,020.00
						COSTEO S/	16,567.00	16,567.00	16,567.00	16,567.00	16,567.00	16,567.00	16,567.00	16,567.00	16,567.00	16,567.00	16,567.00	16,552.00	198,789.00
AOI00012400350	CONSULTA OFTALMOLOGICA SUB ESPECIALIZADA RETINA Y VITREO	150101 - LIMA	CONSULTA	Muy Alta	2023	FISICO	530.00	530.00	530.00	530.00	530.00	530.00	530.00	530.00	530.00	530.00	530.00	530.00	6,360.00
						COSTEO S/	30,967.00	30,967.00	30,967.00	30,967.00	30,967.00	30,967.00	30,967.00	30,968.00	30,968.00	30,968.00	30,968.00	30,968.00	371,609.00
					2024	FISICO	550.00	550.00	550.00	550.00	550.00	550.00	550.00	550.00	550.00	550.00	550.00	550.00	6,600.00
						COSTEO S/	30,967.00	30,967.00	30,967.00	30,967.00	30,967.00	30,967.00	30,967.00	30,968.00	30,968.00	30,968.00	30,968.00	30,968.00	371,609.00
					2025	FISICO	600.00	600.00	600.00	600.00	600.00	600.00	600.00	600.00	600.00	600.00	600.00	600.00	7,200.00
						COSTEO S/	30,967.00	30,967.00	30,967.00	30,967.00	30,967.00	30,967.00	30,967.00	30,968.00	30,968.00	30,968.00	30,968.00	30,968.00	371,609.00

CENTRO DE COSTO: 14.07.03 - PROCEDIMIENTOS DE APOYO AL DIAGNOSTICO Y TRATAMIENTO DE RETINA

OEI.02 - GARANTIZAR EL ACCESO A CUIDADOS Y SERVICIOS DE SALUD DE CALIDAD ORGANIZADOS EN REDES INTEGRADAS DE SALUD; CENTRADAS EN LA PERSONA; FAMILIA Y COMUNIDAD; CON ÉNFASIS EN LA PROMOCIÓN DE LA SALUD Y LA PRE

AEI.02.03 - REDES INTEGRADAS DE SALUD; IMPLEMENTADAS PROGRESIVAMENTE A NIVEL NACIONAL.

CODIGO	ACTIVIDAD OPERATIVA	UBIGEO	U.M.	PRIORIDAD	PERIODO MULTIANUAL	META	PROGRAMACION MENSUAL 01	02	03	04	05	06	07	08	09	10	11	12	TOTAL ANUAL
AOI00012400356	PROCEDIMIENTOS NO QUIRURGICOS DE RETINA Y VITREO	150101 - LIMA	PROCEDIMIENTO	Muy Alta	2023	FISICO	4.00	4.00	4.00	4.00	4.00	4.00	4.00	4.00	4.00	4.00	4.00	4.00	48.00
						COSTEO S/	30,968.00	30,968.00	30,968.00	30,968.00	30,968.00	30,968.00	30,968.00	30,968.00	30,968.00	30,968.00	30,968.00	30,968.00	371,616.00
					2024	FISICO	4.00	4.00	4.00	4.00	4.00	4.00	4.00	4.00	4.00	4.00	4.00	4.00	48.00
						COSTEO S/	30,968.00	30,968.00	30,968.00	30,968.00	30,968.00	30,968.00	30,968.00	30,968.00	30,968.00	30,968.00	30,968.00	30,968.00	371,616.00
					2025	FISICO	4.00	4.00	4.00	4.00	4.00	4.00	4.00	4.00	4.00	4.00	4.00	4.00	48.00
						COSTEO S/	30,968.00	30,968.00	30,968.00	30,968.00	30,968.00	30,968.00	30,968.00	30,968.00	30,968.00	30,968.00	30,968.00	30,968.00	371,616.00

CENTRO DE COSTO: 14.08.01 - JEFATURA DE DEPARTAMENTO DE UVE

OEI.04 - FORTALECER LA RECTORÍA Y LA GOBERNANZA SOBRE EL SISTEMA DE SALUD; Y LA GESTIÓN INSTITUCIONAL; PARA EL DESEMPEÑO EFICIENTE; ÉTICO E ÍNTEGRO; EN EL MARCO DE LA MODERNIZACIÓN DE LA GESTIÓN PÚBLICA

AEI.04.02 - GESTIÓN ORIENTADA A RESULTADOS AL SERVICIO DE LA POBLACIÓN; CON PROCESOS OPTIMIZADOS Y PROCEDIMIENTOS ADMINISTRATIVOS SIMPLIFICADOS.

CODIGO	ACTIVIDAD OPERATIVA	UBIGEO	U.M.	PRIORIDAD	PERIODO MULTIANUAL	META	PROGRAMACION MENSUAL 01	02	03	04	05	06	07	08	09	10	11	12	TOTAL ANUAL
AOI00012400336	ELABORACION Y EVALUACION DE DOCUMENTOS TECNICO Y NORMATIVOS	150101 - LIMA	DOCUMENTO	Muy Alta	2023	FISICO	0.00	0.00	0.00	0.00	0.00	0.00	0.00	0.00	1.00	0.00	0.00	0.00	1.00
						COSTEO S/	360.00	360.00	360.00	360.00	360.00	360.00	360.00	360.00	360.00	360.00	360.00	360.00	4,320.00
					2024	FISICO	0.00	0.00	0.00	0.00	0.00	0.00	0.00	0.00	1.00	0.00	0.00	0.00	1.00
						COSTEO S/	360.00	360.00	360.00	360.00	360.00	360.00	360.00	360.00	360.00	360.00	360.00	360.00	4,320.00
					2025	FISICO	0.00	0.00	0.00	0.00	0.00	0.00	0.00	0.00	1.00	0.00	0.00	0.00	1.00
						COSTEO	360.00	360.00	360.00	360.00	360.00	360.00	360.00	360.00	360.00	360.00	360.00	360.00	4,320.00

						S/														
					2023	FISICO	10.00	10.00	10.00	10.00	10.00	10.00	10.00	10.00	10.00	10.00	10.00	10.00	120.00
						COSTEO S/	360.00	360.00	360.00	360.00	360.00	360.00	360.00	360.00	360.00	360.00	360.00	360.00	4,320.00
AOI00012400337	ELABORACION DE DOCUMENTOS	150101 - LIMA	DOCUMENTO	Muy Alta	2024	FISICO	12.00	12.00	12.00	12.00	12.00	12.00	12.00	12.00	12.00	12.00	12.00	12.00	144.00
						COSTEO S/	360.00	360.00	360.00	360.00	360.00	360.00	360.00	360.00	360.00	360.00	360.00	360.00	4,320.00
					2025	FISICO	15.00	15.00	15.00	15.00	15.00	15.00	15.00	15.00	15.00	15.00	15.00	15.00	180.00
						COSTEO S/	360.00	360.00	360.00	360.00	360.00	360.00	360.00	360.00	360.00	360.00	360.00	360.00	4,320.00

CENTRO DE COSTO: 14.08.02 - CONSULTA OFTALMOLOGICA ESPECIALIZADA DE UVEA

OEI.01 - PREVENIR; VIGILAR; CONTROLAR Y REDUCIR EL IMPACTO DE LAS ENFERMEDADES; DAÑOS Y CONDICIONES QUE AFECTAN LA SALUD DE LA POBLACIÓN; CON ÉNFASIS EN LAS PRIORIDADES NACIONALES

AEI.01.06 - PREVENCIÓN; DETECCIÓN PRECOZ Y ATENCIÓN INTEGRAL; POR CURSO DE VIDA; DE ENFERMEDADES NO TRANSMISIBLES CON ÉNFASIS EN LAS PRIORIDADES SANITARIAS NACIONALES.

CODIGO	ACTIVIDAD OPERATIVA	UBIGEO	U.M.	PRIORIDAD	PERIODO MULTIANUAL	META	PROGRAMACION MENSUAL 01	02	03	04	05	06	07	08	09	10	11	12	TOTAL ANUAL
					2023	FISICO	0.00	0.00	0.00	0.00	0.00	0.00	1.00	0.00	0.00	0.00	0.00	0.00	1.00
						COSTEO S/	20,000.00	20,000.00	20,000.00	20,000.00	20,000.00	20,000.00	20,000.00	20,000.00	20,000.00	20,000.00	20,000.00	20,000.00	240,000.00
AOI00012400154	5001206 - TRATAMIENTO Y CONTROL ESPECIALIZADO DE COMPLICACIONES POST QUIRURGICAS UVEITIS	150101 - LIMA	PERSONA TRATADA	Alta	2024	FISICO	0.00	0.00	0.00	0.00	0.00	0.00	1.00	0.00	0.00	0.00	0.00	0.00	1.00
						COSTEO S/	20,000.00	20,000.00	20,000.00	20,000.00	20,000.00	20,000.00	20,000.00	20,000.00	20,000.00	20,000.00	20,000.00	20,000.00	240,000.00
					2025	FISICO	0.00	0.00	0.00	0.00	0.00	0.00	1.00	0.00	0.00	0.00	0.00	0.00	1.00
						COSTEO S/	20,000.00	20,000.00	20,000.00	20,000.00	20,000.00	20,000.00	20,000.00	20,000.00	20,000.00	20,000.00	20,000.00	20,000.00	240,000.00

OEI.02 - GARANTIZAR EL ACCESO A CUIDADOS Y SERVICIOS DE SALUD DE CALIDAD ORGANIZADOS EN REDES INTEGRADAS DE SALUD; CENTRADAS EN LA PERSONA; FAMILIA Y COMUNIDAD; CON ÉNFASIS EN LA PROMOCIÓN DE LA SALUD Y LA PRE

AEI.02.03 - REDES INTEGRADAS DE SALUD; IMPLEMENTADAS PROGRESIVAMENTE A NIVEL NACIONAL.

CODIGO	ACTIVIDAD OPERATIVA	UBIGEO	U.M.	PRIORIDAD	PERIODO MULTIANUAL	META	PROGRAMACION MENSUAL 01	02	03	04	05	06	07	08	09	10	11	12	TOTAL ANUAL
					2023	FISICO	10.00	10.00	10.00	10.00	10.00	10.00	10.00	10.00	10.00	10.00	10.00	10.00	120.00
						COSTEO S/	199,975.00	199,975.00	199,975.00	199,975.00	199,975.00	199,974.00	199,974.00	199,974.00	199,974.00	199,974.00	199,974.00	199,974.00	2,399,693.00
AOI00012400287	CIRUGIA DE UVEA	150101 - LIMA	INTERVENCION	Muy Alta	2024	FISICO	10.00	10.00	10.00	10.00	10.00	10.00	10.00	10.00	10.00	10.00	10.00	10.00	120.00
						COSTEO S/	199,975.00	199,975.00	199,975.00	199,975.00	199,975.00	199,974.00	199,974.00	199,974.00	199,974.00	199,974.00	199,974.00	199,974.00	2,399,693.00
					2025	FISICO	10.00	10.00	10.00	10.00	10.00	10.00	10.00	10.00	10.00	10.00	10.00	10.00	120.00
						COSTEO S/	199,975.00	199,975.00	199,975.00	199,975.00	199,975.00	199,974.00	199,974.00	199,974.00	199,974.00	199,974.00	199,974.00	199,974.00	2,399,693.00
					2023	FISICO	5.00	5.00	5.00	5.00	5.00	5.00	5.00	5.00	5.00	5.00	5.00	5.00	60.00
						COSTEO S/	30,967.00	30,967.00	30,967.00	30,967.00	30,967.00	30,967.00	30,967.00	30,967.00	30,967.00	30,967.00	30,967.00	30,967.00	371,604.00
AOI00012400345	PROCEDIMIENTOS NO QUIRURGICOS UVEA	150101 - LIMA	ATENCION	Muy Alta	2024	FISICO	5.00	5.00	5.00	5.00	5.00	5.00	5.00	5.00	5.00	5.00	5.00	5.00	60.00
						COSTEO S/	30,967.00	30,967.00	30,967.00	30,967.00	30,967.00	30,967.00	30,967.00	30,967.00	30,967.00	30,967.00	30,967.00	30,967.00	371,604.00
					2025	FISICO	5.00	5.00	5.00	5.00	5.00	5.00	5.00	5.00	5.00	5.00	5.00	5.00	60.00
						COSTEO S/	30,967.00	30,967.00	30,967.00	30,967.00	30,967.00	30,967.00	30,967.00	30,967.00	30,967.00	30,967.00	30,967.00	30,967.00	371,604.00
AOI00012400347	CONSULTA OFTALMOLOGICA SUB ESPECIALIZADA UVEA	150101 - LIMA	ATENCION	Muy Alta	2023	FISICO	120.00	120.00	120.00	120.00	120.00	120.00	120.00	120.00	120.00	120.00	120.00	120.00	1,440.00
						COSTEO S/	30,967.00	30,967.00	30,967.00	30,967.00	30,967.00	30,967.00	30,967.00	30,967.00	30,967.00	30,967.00	30,967.00	30,967.00	371,604.00
					2024	FISICO	130.00	130.00	130.00	130.00	130.00	130.00	130.00	130.00	130.00	130.00	130.00	130.00	1,560.00
						COSTEO	30,967.00	30,967.00	30,967.00	30,967.00	30,967.00	30,967.00	30,967.00	30,967.00	30,967.00	30,967.00	30,967.00	30,967.00	371,604.00

INSTITUTO NACIONAL DE OFTALMOLOGIA "Dr. Francisco Contreras Campos" DIRECTOR EJECUTIVO DE LA OF. DE PLANEAMIENTO ESTRATÉGICO

INSTITUTO NACIONAL DE OFTALMOLOGIA "Dr. Francisco Contreras Campos" V°B° Unidad de Planeamiento UEPE

						S/													
					2025	FISICO	150.00	150.00	150.00	150.00	150.00	150.00	150.00	150.00	150.00	150.00	150.00	150.00	1,800.00
						COSTEO S/	30,967.00	30,967.00	30,967.00	30,967.00	30,967.00	30,967.00	30,967.00	30,967.00	30,967.00	30,967.00	30,967.00	30,967.00	371,604.00

CENTRO DE COSTO: 14.09.01 - JEFATURA DE DEPARTAMENTO DE GLAUCOMA

OEI.04 - FORTALECER LA RECTORÍA Y LA GOBERNANZA SOBRE EL SISTEMA DE SALUD; Y LA GESTIÓN INSTITUCIONAL; PARA EL DESEMPEÑO EFICIENTE; ÉTICO E ÍNTEGRO; EN EL MARCO DE LA MODERNIZACIÓN DE LA GESTIÓN PÚBLICA

AEI.04.02 - GESTIÓN ORIENTADA A RESULTADOS AL SERVICIO DE LA POBLACIÓN; CON PROCESOS OPTIMIZADOS Y PROCEDIMIENTOS ADMINISTRATIVOS SIMPLIFICADOS.

CODIGO	ACTIVIDAD OPERATIVA	UBIGEO	U.M.	PRIORIDAD	PERIODO MULTIANUAL	META	PROGRAMACION MENSUAL 01	02	03	04	05	06	07	08	09	10	11	12	TOTAL ANUAL
AOI00012400340	ELABORACION Y EVALUACION DE DOCUMENTOS TECNICOS Y NORMATIVOS	150101 - LIMA	DOCUMENTO	Muy Alta	2023	FISICO	0.00	0.00	1.00	0.00	0.00	1.00	0.00	0.00	1.00	0.00	0.00	1.00	4.00
						COSTEO S/	360.00	360.00	360.00	360.00	360.00	360.00	360.00	360.00	360.00	360.00	360.00	360.00	4,320.00
					2024	FISICO	0.00	0.00	1.00	0.00	0.00	1.00	0.00	0.00	1.00	0.00	0.00	1.00	4.00
						COSTEO S/	360.00	360.00	360.00	360.00	360.00	360.00	360.00	360.00	360.00	360.00	360.00	360.00	4,320.00
					2025	FISICO	0.00	0.00	1.00	0.00	0.00	1.00	0.00	0.00	1.00	0.00	0.00	1.00	4.00
						COSTEO S/	360.00	360.00	360.00	360.00	360.00	360.00	360.00	360.00	360.00	360.00	360.00	360.00	4,320.00
AOI00012400341	ELABORACION DE DOCUMENTOS	150101 - LIMA	DOCUMENTO	Muy Alta	2023	FISICO	17.00	17.00	17.00	17.00	17.00	17.00	17.00	17.00	17.00	17.00	17.00	15.00	202.00
						COSTEO S/	360.00	360.00	360.00	360.00	360.00	360.00	360.00	360.00	360.00	360.00	360.00	360.00	4,320.00
					2024	FISICO	17.00	17.00	17.00	17.00	17.00	17.00	17.00	17.00	17.00	17.00	17.00	15.00	202.00
						COSTEO S/	360.00	360.00	360.00	360.00	360.00	360.00	360.00	360.00	360.00	360.00	360.00	360.00	4,320.00
					2025	FISICO	17.00	17.00	17.00	17.00	17.00	17.00	17.00	17.00	17.00	17.00	17.00	15.00	202.00
						COSTEO S/	360.00	360.00	360.00	360.00	360.00	360.00	360.00	360.00	360.00	360.00	360.00	360.00	4,320.00

CENTRO DE COSTO: 14.09.02 - CONSULTA OFTALMOLOGICA ESPECIALIZADA DE GLAUCOMA

OEI.01 - PREVENIR; VIGILAR; CONTROLAR Y REDUCIR EL IMPACTO DE LAS ENFERMEDADES; DAÑOS Y CONDICIONES QUE AFECTAN LA SALUD DE LA POBLACIÓN; CON ÉNFASIS EN LAS PRIORIDADES NACIONALES

AEI.01.06 - PREVENCIÓN; DETECCIÓN PRECOZ Y ATENCIÓN INTEGRAL; POR CURSO DE VIDA; DE ENFERMEDADES NO TRANSMISIBLES CON ÉNFASIS EN LAS PRIORIDADES SANITARIAS NACIONALES.

CODIGO	ACTIVIDAD OPERATIVA	UBIGEO	U.M.	PRIORIDAD	PERIODO MULTIANUAL	META	PROGRAMACION MENSUAL 01	02	03	04	05	06	07	08	09	10	11	12	TOTAL ANUAL
AOI00012400108	0081304 - DIAGNÓSTICO DE GLAUCOMA	150101 - LIMA	PERSONA EVALUADA	Muy Alta	2023	FISICO	650.00	650.00	650.00	650.00	650.00	650.00	650.00	650.00	650.00	650.00	650.00	650.00	7,800.00
						COSTEO S/	7,824.00	7,824.00	7,824.00	7,824.00	7,824.00	7,824.00	7,824.00	7,824.00	7,824.00	7,824.00	7,824.00	7,829.00	93,893.00
					2024	FISICO	650.00	650.00	650.00	650.00	650.00	650.00	650.00	650.00	650.00	650.00	650.00	650.00	7,800.00
						COSTEO S/	7,824.00	7,824.00	7,824.00	7,824.00	7,824.00	7,824.00	7,824.00	7,824.00	7,824.00	7,824.00	7,824.00	7,829.00	93,893.00
					2025	FISICO	650.00	650.00	650.00	650.00	650.00	650.00	650.00	650.00	650.00	650.00	650.00	650.00	7,800.00
						COSTEO S/	7,824.00	7,824.00	7,824.00	7,824.00	7,824.00	7,824.00	7,824.00	7,824.00	7,824.00	7,824.00	7,824.00	7,829.00	93,893.00
AOI00012400152	5001202 - TRATAMIENTO Y CONTROL ESPECIALIZADO DE COMPLICACIONES POST QUIRURGICAS CON GLAUCOMA	150101 - LIMA	PERSONA TRATADA	Muy Alta	2023	FISICO	0.00	0.00	1.00	0.00	0.00	1.00	0.00	0.00	1.00	0.00	0.00	1.00	4.00
						COSTEO S/	26,792.00	26,792.00	26,792.00	26,792.00	26,792.00	26,792.00	26,792.00	26,792.00	26,792.00	26,792.00	26,792.00	26,792.00	321,504.00
					2024	FISICO	0.00	0.00	1.00	0.00	0.00	1.00	0.00	0.00	1.00	0.00	0.00	1.00	4.00
						COSTEO S/	26,792.00	26,792.00	26,792.00	26,792.00	26,792.00	26,792.00	26,792.00	26,792.00	26,792.00	26,792.00	26,792.00	26,792.00	321,504.00
					2025	FISICO	0.00	0.00	1.00	0.00	0.00	1.00	0.00	0.00	1.00	0.00	0.00	1.00	4.00
						COSTEO S/	26,792.00	26,792.00	26,792.00	26,792.00	26,792.00	26,792.00	26,792.00	26,792.00	26,792.00	26,792.00	26,792.00	26,792.00	321,504.00

					2023	FISICO	650.00	650.00	650.00	650.00	650.00	650.00	650.00	650.00	650.00	650.00	650.00	650.00	7,800.00
						COSTEO S/	83.00	83.00	83.00	83.00	83.00	83.00	83.00	83.00	83.00	83.00	83.00	87.00	1,000.00
AOI00012400156	0081402 - CONTROL DE PACIENTES CON GLAUCOMA	150101 - LIMA	PERSONA CONTROLADA	Muy Alta	2024	FISICO	650.00	650.00	650.00	650.00	650.00	650.00	650.00	650.00	650.00	650.00	650.00	650.00	7,800.00
						COSTEO S/	83.00	83.00	83.00	83.00	83.00	83.00	83.00	83.00	83.00	83.00	83.00	87.00	1,000.00
					2025	FISICO	650.00	650.00	650.00	650.00	650.00	650.00	650.00	650.00	650.00	650.00	650.00	650.00	7,800.00
						COSTEO S/	83.00	83.00	83.00	83.00	83.00	83.00	83.00	83.00	83.00	83.00	83.00	87.00	1,000.00

OEI.02 - GARANTIZAR EL ACCESO A CUIDADOS Y SERVICIOS DE SALUD DE CALIDAD ORGANIZADOS EN REDES INTEGRADAS DE SALUD; CENTRADAS EN LA PERSONA; FAMILIA Y COMUNIDAD; CON ÉNFASIS EN LA PROMOCIÓN DE LA SALUD Y LA PRE

AEI.02.03 - REDES INTEGRADAS DE SALUD; IMPLEMENTADAS PROGRESIVAMENTE A NIVEL NACIONAL.

CODIGO	ACTIVIDAD OPERATIVA	UBIGEO	U.M.	PRIORIDAD	PERIODO MULTIANUAL	META	PROGRAMACION MENSUAL 01	02	03	04	05	06	07	08	09	10	11	12	TOTAL ANUAL
					2023	FISICO	60.00	60.00	60.00	55.00	55.00	55.00	55.00	55.00	55.00	55.00	55.00	55.00	675.00
						COSTEO S/	199,974.00	199,974.00	199,974.00	199,974.00	199,974.00	199,974.00	199,974.00	199,974.00	199,974.00	199,974.00	199,974.00	199,974.00	2,399,688.00
AOI00012400284	CIRUGIA DE GLAUCOMA	150101 - LIMA	INTERVENCION	Muy Alta	2024	FISICO	60.00	60.00	60.00	55.00	55.00	55.00	55.00	55.00	55.00	55.00	55.00	55.00	675.00
						COSTEO S/	199,974.00	199,974.00	199,974.00	199,974.00	199,974.00	199,974.00	199,974.00	199,974.00	199,974.00	199,974.00	199,974.00	199,974.00	2,399,688.00
					2025	FISICO	60.00	60.00	60.00	55.00	55.00	55.00	55.00	55.00	55.00	55.00	55.00	55.00	675.00
						COSTEO S/	199,974.00	199,974.00	199,974.00	199,974.00	199,974.00	199,974.00	199,974.00	199,974.00	199,974.00	199,974.00	199,974.00	199,974.00	2,399,688.00
					2023	FISICO	950.00	950.00	950.00	900.00	900.00	900.00	900.00	900.00	900.00	900.00	900.00	900.00	10,950.00
						COSTEO S/	90,967.00	90,967.00	90,967.00	90,967.00	90,967.00	90,967.00	90,967.00	90,967.00	90,967.00	90,967.00	90,967.00	90,967.00	1,091,604.00
AOI00012400342	CONSULTA OFTALMOLOGICA SUB ESPECIALIZADA GLAUCOMA	150101 - LIMA	ATENCION	Muy Alta	2024	FISICO	950.00	950.00	950.00	900.00	900.00	900.00	900.00	900.00	900.00	900.00	900.00	900.00	10,950.00
						COSTEO S/	90,967.00	90,967.00	90,967.00	90,967.00	90,967.00	90,967.00	90,967.00	90,967.00	90,967.00	90,967.00	90,967.00	90,967.00	1,091,604.00
					2025	FISICO	950.00	950.00	950.00	900.00	900.00	900.00	900.00	900.00	900.00	900.00	900.00	900.00	10,950.00
						COSTEO S/	90,967.00	90,967.00	90,967.00	90,967.00	90,967.00	90,967.00	90,967.00	90,967.00	90,967.00	90,967.00	90,967.00	90,967.00	1,091,604.00

CENTRO DE COSTO: 14.09.03 - PROCEDIMIENTOS DE APOYO AL DIAGNOSTICO Y TRATAMIENTO DE GLAUCOMA

OEI.02 - GARANTIZAR EL ACCESO A CUIDADOS Y SERVICIOS DE SALUD DE CALIDAD ORGANIZADOS EN REDES INTEGRADAS DE SALUD; CENTRADAS EN LA PERSONA; FAMILIA Y COMUNIDAD; CON ÉNFASIS EN LA PROMOCIÓN DE LA SALUD Y LA PRE

AEI.02.03 - REDES INTEGRADAS DE SALUD; IMPLEMENTADAS PROGRESIVAMENTE A NIVEL NACIONAL.

CODIGO	ACTIVIDAD OPERATIVA	UBIGEO	U.M.	PRIORIDAD	PERIODO MULTIANUAL	META	PROGRAMACION MENSUAL 01	02	03	04	05	06	07	08	09	10	11	12	TOTAL ANUAL
					2023	FISICO	500.00	500.00	500.00	450.00	450.00	450.00	450.00	450.00	450.00	450.00	450.00	450.00	5,550.00
						COSTEO S/	11,835.00	11,835.00	11,835.00	11,835.00	11,835.00	11,835.00	11,835.00	11,835.00	11,835.00	11,835.00	11,835.00	11,835.00	142,020.00
AOI00012400448	PROCEDIMIENTOS NO QUIRURGICOS PERIMETRIA	150101 - LIMA	ATENCION	Muy Alta	2024	FISICO	500.00	500.00	500.00	450.00	450.00	450.00	450.00	450.00	450.00	450.00	450.00	450.00	5,550.00
						COSTEO S/	11,835.00	11,835.00	11,835.00	11,835.00	11,835.00	11,835.00	11,835.00	11,835.00	11,835.00	11,835.00	11,835.00	11,835.00	142,020.00
					2025	FISICO	500.00	500.00	500.00	450.00	450.00	450.00	450.00	450.00	450.00	450.00	450.00	450.00	5,550.00
						COSTEO S/	11,835.00	11,835.00	11,835.00	11,835.00	11,835.00	11,835.00	11,835.00	11,835.00	11,835.00	11,835.00	11,835.00	11,835.00	142,020.00
AOI00012400450	PROCEDIMIENTOS NO QUIRURGICOS ORA	150101 - LIMA	PROCEDIMIENTOS	Muy Alta	2023	FISICO	60.00	60.00	60.00	40.00	40.00	40.00	40.00	40.00	40.00	40.00	40.00	40.00	540.00
						COSTEO S/	11,835.00	11,835.00	11,835.00	11,835.00	11,835.00	11,835.00	11,835.00	11,835.00	11,835.00	11,835.00	11,835.00	11,835.00	142,020.00
					2024	FISICO	60.00	60.00	60.00	40.00	40.00	40.00	40.00	40.00	40.00	40.00	40.00	40.00	540.00
						COSTEO S/	11,835.00	11,835.00	11,835.00	11,835.00	11,835.00	11,835.00	11,835.00	11,835.00	11,835.00	11,835.00	11,835.00	11,835.00	142,020.00
					2025	FISICO	60.00	60.00	60.00	40.00	40.00	40.00	40.00	40.00	40.00	40.00	40.00	40.00	540.00

INSTITUTO NACIONAL DE OFTALMOLOGIA · DIRECTOR EJECUTIVO DE LA OF. DE PLANEAMIENTO ESTRATEGICO

INSTITUTO NACIONAL DE OFTALMOLOGIA · Dr. Francisco Contreras Campos · V°B° · Unidad de Planeamiento - OPE

						COSTEO S/	11,835.00	11,835.00	11,835.00	11,835.00	11,835.00	11,835.00	11,835.00	11,835.00	11,835.00	11,835.00	11,835.00	11,835.00	142,020.00
					2023	FISICO	100.00	100.00	100.00	80.00	80.00	80.00	80.00	80.00	80.00	80.00	80.00	80.00	1,020.00
						COSTEO S/	11,835.00	11,835.00	11,835.00	11,835.00	11,835.00	11,835.00	11,835.00	11,835.00	11,835.00	11,835.00	11,835.00	11,835.00	142,020.00
AOI00012400451	PROCEDIMIENTOS NO QUIRURGICOS OCT	150101 - LIMA	PROCEDIMIENTOS	Muy Alta	2024	FISICO	100.00	100.00	100.00	80.00	80.00	80.00	80.00	80.00	80.00	80.00	80.00	80.00	1,020.00
						COSTEO S/	11,835.00	11,835.00	11,835.00	11,835.00	11,835.00	11,835.00	11,835.00	11,835.00	11,835.00	11,835.00	11,835.00	11,835.00	142,020.00
					2025	FISICO	100.00	100.00	100.00	80.00	80.00	80.00	80.00	80.00	80.00	80.00	80.00	80.00	1,020.00
						COSTEO S/	11,835.00	11,835.00	11,835.00	11,835.00	11,835.00	11,835.00	11,835.00	11,835.00	11,835.00	11,835.00	11,835.00	11,835.00	142,020.00

CENTRO DE COSTO: 14.10.01 - JEFATURA DE DEPARTAMENTO DE EMERGENCIA

OEI.02 - GARANTIZAR EL ACCESO A CUIDADOS Y SERVICIOS DE SALUD DE CALIDAD ORGANIZADOS EN REDES INTEGRADAS DE SALUD; CENTRADAS EN LA PERSONA; FAMILIA Y COMUNIDAD; CON ÉNFASIS EN LA PROMOCIÓN DE LA SALUD Y LA PRE

AEI.02.04 - ATENCIÓN DE URGENCIAS Y EMERGENCIAS MÉDICAS; EFICIENTE Y OPORTUNA.

CODIGO	ACTIVIDAD OPERATIVA	UBIGEO	U.M.	PRIORIDAD	PERIODO MULTIANUAL	META	PROGRAMACION MENSUAL 01	02	03	04	05	06	07	08	09	10	11	12	TOTAL ANUAL
					2023	FISICO	0.00	0.00	0.00	0.00	0.00	56.00	0.00	0.00	0.00	0.00	0.00	0.00	56.00
						COSTEO S/	1,667.00	1,667.00	1,667.00	1,667.00	1,667.00	1,667.00	1,667.00	1,667.00	1,667.00	1,667.00	1,667.00	1,663.00	20,000.00
AOI00012400628	5005139 - ASISTENCIA TECNICA Y CAPACITACION	150101 - LIMA	PERSONAL CAPACITADA	Muy Alta	2024	FISICO	0.00	0.00	0.00	0.00	0.00	58.00	0.00	0.00	0.00	0.00	0.00	0.00	58.00
						COSTEO S/	1,667.00	1,667.00	1,667.00	1,667.00	1,667.00	1,667.00	1,667.00	1,667.00	1,667.00	1,667.00	1,667.00	1,663.00	20,000.00
					2025	FISICO	0.00	0.00	0.00	0.00	0.00	60.00	0.00	0.00	0.00	0.00	0.00	0.00	60.00
						COSTEO S/	1,667.00	1,667.00	1,667.00	1,667.00	1,667.00	1,667.00	1,667.00	1,667.00	1,667.00	1,667.00	1,667.00	1,663.00	20,000.00

CENTRO DE COSTO: 14.10.02 - ATENCION DE EMERGENCIA

OEI.02 - GARANTIZAR EL ACCESO A CUIDADOS Y SERVICIOS DE SALUD DE CALIDAD ORGANIZADOS EN REDES INTEGRADAS DE SALUD; CENTRADAS EN LA PERSONA; FAMILIA Y COMUNIDAD; CON ÉNFASIS EN LA PROMOCIÓN DE LA SALUD Y LA PRE

AEI.02.03 - REDES INTEGRADAS DE SALUD; IMPLEMENTADAS PROGRESIVAMENTE A NIVEL NACIONAL.

CODIGO	ACTIVIDAD OPERATIVA	UBIGEO	U.M.	PRIORIDAD	PERIODO MULTIANUAL	META	PROGRAMACION MENSUAL 01	02	03	04	05	06	07	08	09	10	11	12	TOTAL ANUAL
					2023	FISICO	40.00	40.00	40.00	40.00	40.00	40.00	40.00	40.00	40.00	40.00	40.00	40.00	480.00
						COSTEO S/	208.00	208.00	208.00	208.00	208.00	208.00	208.00	208.00	208.00	208.00	208.00	208.00	2,496.00
AOI00012400656	ATENCION DE PACIENTES CON EMERGENCIA OFTALMOLOGICA Y SOSPECHA DEL COVID 19	150101 - LIMA	ATENCION	Muy Alta	2024	FISICO	40.00	40.00	40.00	40.00	40.00	40.00	40.00	40.00	40.00	40.00	40.00	40.00	480.00
						COSTEO S/	208.00	208.00	208.00	208.00	208.00	208.00	208.00	208.00	208.00	208.00	208.00	208.00	2,496.00
					2025	FISICO	40.00	40.00	40.00	40.00	40.00	40.00	40.00	40.00	40.00	40.00	40.00	40.00	480.00
						COSTEO S/	208.00	208.00	208.00	208.00	208.00	208.00	208.00	208.00	208.00	208.00	208.00	208.00	2,496.00

AEI.02.04 - ATENCIÓN DE URGENCIAS Y EMERGENCIAS MÉDICAS; EFICIENTE Y OPORTUNA.

CODIGO	ACTIVIDAD OPERATIVA	UBIGEO	U.M.	PRIORIDAD	PERIODO MULTIANUAL	META	PROGRAMACION MENSUAL 01	02	03	04	05	06	07	08	09	10	11	12	TOTAL ANUAL
AOI00012400060	5005901 - ATENCION DE TRIAJE	150101 - LIMA	ATENCION	Muy Alta	2023	FISICO	2,200.00	2,100.00	2,100.00	1,600.00	1,500.00	1,700.00	1,800.00	1,400.00	1,400.00	1,500.00	1,500.00	1,500.00	20,300.00
						COSTEO S/	708.00	708.00	708.00	708.00	708.00	708.00	708.00	708.00	708.00	708.00	708.00	712.00	8,500.00
					2024	FISICO	2,200.00	2,150.00	2,100.00	1,600.00	1,500.00	1,700.00	1,800.00	1,400.00	1,400.00	1,500.00	1,500.00	1,600.00	20,450.00
						COSTEO S/	708.00	708.00	708.00	708.00	708.00	708.00	708.00	708.00	708.00	708.00	708.00	712.00	8,500.00
					2025	FISICO	2,200.00	2,150.00	2,150.00	1,600.00	1,500.00	1,700.00	1,800.00	1,400.00	1,450.00	1,500.00	1,550.00	1,600.00	20,600.00
						COSTEO S/	708.00	708.00	708.00	708.00	708.00	708.00	708.00	708.00	708.00	708.00	708.00	712.00	8,500.00

INSTITUTO NACIONAL DE OFTALMOLOGIA · DIRECTOR EJECUTIVO DE LA OF. DE PLANEAMIENTO ESTRATEGICO

INSTITUTO NACIONAL DE OFTALMOLOGIA · Dr. Francisco Contreras Campos · V°B° · Unidad de Planeamiento OEPE

AOI00012400061	5005903 - ATENCION DE LA EMERGENCIA Y URGENCIA ESPECIALIZADA	150101 - LIMA	ATENCION	Muy Alta	2023	FISICO	1,300.00	1,200.00	1,100.00	1,050.00	1,050.00	1,100.00	1,150.00	1,150.00	1,100.00	1,150.00	1,150.00	1,100.00	13,600.00
						COSTEO S/	98,277.00	98,277.00	98,277.00	98,277.00	98,277.00	98,277.00	98,277.00	98,277.00	98,277.00	98,277.00	98,277.00	98,285.00	1,179,332.00
					2024	FISICO	1,300.00	1,200.00	1,150.00	1,050.00	1,100.00	1,100.00	1,150.00	1,150.00	1,100.00	1,150.00	1,150.00	1,100.00	13,700.00
						COSTEO S/	98,277.00	98,277.00	98,277.00	98,277.00	98,277.00	98,277.00	98,277.00	98,277.00	98,277.00	98,277.00	98,277.00	98,285.00	1,179,332.00
					2025	FISICO	1,300.00	1,200.00	1,150.00	1,100.00	1,100.00	1,100.00	1,200.00	1,150.00	1,100.00	1,150.00	1,150.00	1,100.00	13,800.00
						COSTEO S/	98,277.00	98,277.00	98,277.00	98,277.00	98,277.00	98,277.00	98,277.00	98,277.00	98,277.00	98,277.00	98,277.00	98,285.00	1,179,332.00
AOI00012400109	5005905 - ATENCION DE LA EMERGENCIA QUIRURGICA	150101 - LIMA	ATENCION	Muy Alta	2023	FISICO	90.00	90.00	83.00	83.00	83.00	88.00	93.00	93.00	98.00	98.00	103.00	103.00	1,105.00
						COSTEO S/	7,664.00	7,664.00	7,664.00	7,664.00	7,664.00	7,664.00	7,664.00	7,664.00	7,664.00	7,664.00	7,664.00	7,658.00	91,962.00
					2024	FISICO	90.00	85.00	85.00	80.00	90.00	80.00	85.00	85.00	90.00	95.00	85.00	80.00	1,030.00
						COSTEO S/	7,664.00	7,664.00	7,664.00	7,664.00	7,664.00	7,664.00	7,664.00	7,664.00	7,664.00	7,664.00	7,664.00	7,658.00	91,962.00
					2025	FISICO	95.00	90.00	85.00	80.00	90.00	85.00	85.00	85.00	90.00	95.00	85.00	80.00	1,045.00
						COSTEO S/	7,664.00	7,664.00	7,664.00	7,664.00	7,664.00	7,664.00	7,664.00	7,664.00	7,664.00	7,664.00	7,664.00	7,658.00	91,962.00
AOI00012400110	5005906 - SERVICIO DE TRANSPORTE ASISTIDO DE LA EMERGENCIA TERRESTRE	150101 - LIMA	ATENCION	Muy Alta	2023	FISICO	2.00	2.00	1.00	0.00	1.00	0.00	1.00	0.00	1.00	0.00	2.00	2.00	12.00
						COSTEO S/	7,515.00	7,515.00	7,515.00	7,515.00	7,515.00	7,515.00	7,515.00	7,515.00	7,515.00	7,515.00	7,515.00	7,507.00	90,172.00
					2024	FISICO	2.00	2.00	1.00	0.00	1.00	0.00	1.00	0.00	1.00	1.00	2.00	2.00	13.00
						COSTEO S/	7,515.00	7,515.00	7,515.00	7,515.00	7,515.00	7,515.00	7,515.00	7,515.00	7,515.00	7,515.00	7,515.00	7,507.00	90,172.00
					2025	FISICO	3.00	2.00	1.00	0.00	1.00	0.00	1.00	0.00	1.00	1.00	2.00	2.00	14.00
						COSTEO S/	7,515.00	7,515.00	7,515.00	7,515.00	7,515.00	7,515.00	7,515.00	7,515.00	7,515.00	7,515.00	7,515.00	7,507.00	90,172.00
AOI00012400629	5005140 - COORDINACION Y SEGUIMIENTO DE LA REFERENCIA	150101 - LIMA	ATENCION	Muy Alta	2023	FISICO	3.00	3.00	3.00	2.00	1.00	1.00	2.00	2.00	2.00	2.00	3.00	3.00	27.00
						COSTEO S/	42.00	42.00	42.00	42.00	42.00	42.00	42.00	42.00	42.00	42.00	40.00	40.00	500.00
					2024	FISICO	3.00	3.00	3.00	2.00	1.00	1.00	2.00	2.00	2.00	3.00	3.00	3.00	28.00
						COSTEO S/	42.00	42.00	42.00	42.00	42.00	42.00	42.00	42.00	42.00	42.00	40.00	40.00	500.00
					2025	FISICO	3.00	3.00	3.00	2.00	2.00	1.00	2.00	2.00	2.00	3.00	3.00	3.00	29.00
						COSTEO S/	42.00	42.00	42.00	42.00	42.00	42.00	42.00	42.00	42.00	42.00	40.00	40.00	500.00
AOI00012400690	5002830 - IMPLEMENTACIÓN DE DOCUMENTOS TÉCNICOS NORMATIVOS	150101 - LIMA	INFORME	Muy Alta	2023	FISICO	0.00	0.00	0.00	0.00	0.00	1.00	0.00	0.00	0.00	0.00	0.00	1.00	2.00
						COSTEO S/	583.00	583.00	583.00	583.00	583.00	583.00	583.00	583.00	583.00	583.00	583.00	587.00	7,000.00
					2024	FISICO	0.00	0.00	0.00	0.00	0.00	1.00	0.00	0.00	0.00	0.00	0.00	1.00	2.00
						COSTEO S/	583.00	583.00	583.00	583.00	583.00	583.00	583.00	583.00	583.00	583.00	583.00	587.00	7,000.00
					2025	FISICO	0.00	0.00	0.00	0.00	0.00	1.00	0.00	0.00	0.00	0.00	0.00	1.00	2.00
						COSTEO S/	583.00	583.00	583.00	583.00	583.00	583.00	583.00	583.00	583.00	583.00	583.00	587.00	7,000.00

INSTITUTO NACIONAL DE OFTALMOLOGIA - DIRECTOR EJECUTIVO DE LA OF. DE PLANEAMIENTO ESTRATEGICO - V°B°

INSTITUTO NACIONAL DE OFTALMOLOGIA - Dr. Francisco Contreras Carmona - Unidad de Planeamiento - OEPE - V°B°

CENTRO DE COSTO: 15.01 - DIRECTOR EJEC. DE INVESTIGACION Y DOCENCIA ESPECIALIZADA EN OFTALMOLOGIA Y DESARROLLO DE TECNOLOGIAS

OEI.05 - MEJORAR LA GESTIÓN Y EL DESARROLLO DE LOS RECURSOS HUMANOS EN SALUD CON ÉNFASIS EN COMPETENCIAS; Y LA DISPONIBILIDAD EQUITATIVA EN EL PAÍS

AEI.05.02 - ACUERDOS ENTRE INSTITUCIONES FORMADORAS E INSTITUCIONES PRESTADORAS; IMPLEMENTADOS.

CODIGO	ACTIVIDAD OPERATIVA	UBIGEO	U.M.	PRIORIDAD	PERIODO MULTIANUAL	META	PROGRAMACION MENSUAL 01	02	03	04	05	06	07	08	09	10	11	12	TOTAL ANUAL

					2023	FISICO	0.00	0.00	0.00	0.00	0.00	0.00	1.00	0.00	0.00	0.00	0.00	0.00	1.00
						COSTEO S/	22,954.00	22,954.00	22,954.00	22,954.00	22,954.00	22,954.00	22,954.00	22,954.00	22,954.00	22,954.00	22,954.00	22,954.00	275,448.00
AOI00012400460	GESTION ADMINISTRATIVA RELACIONADAS A LA DOCENCIA E INVESTIGACION	150101 - LIMA	INFORME	Muy Alta	2024	FISICO	0.00	0.00	0.00	0.00	0.00	0.00	1.00	0.00	0.00	0.00	0.00	0.00	1.00
						COSTEO S/	22,954.00	22,954.00	22,954.00	22,954.00	22,954.00	22,954.00	22,954.00	22,954.00	22,954.00	22,954.00	22,954.00	22,954.00	275,448.00
					2025	FISICO	0.00	0.00	0.00	0.00	0.00	0.00	1.00	0.00	0.00	0.00	0.00	0.00	1.00
						COSTEO S/	22,954.00	22,954.00	22,954.00	22,954.00	22,954.00	22,954.00	22,954.00	22,954.00	22,954.00	22,954.00	22,954.00	22,954.00	275,448.00

CENTRO DE COSTO: 15.02 - DOCENCIA

OEI.05 - MEJORAR LA GESTIÓN Y EL DESARROLLO DE LOS RECURSOS HUMANOS EN SALUD CON ÉNFASIS EN COMPETENCIAS; Y LA DISPONIBILIDAD EQUITATIVA EN EL PAÍS

AEI.05.02 - ACUERDOS ENTRE INSTITUCIONES FORMADORAS E INSTITUCIONES PRESTADORAS; IMPLEMENTADOS.

CODIGO	ACTIVIDAD OPERATIVA	UBIGEO	U.M.	PRIORIDAD	PERIODO MULTIANUAL	META	PROGRAMACION MENSUAL 01	02	03	04	05	06	07	08	09	10	11	12	TOTAL ANUAL
					2023	FISICO	0.00	0.00	0.00	0.00	0.00	10.00	0.00	0.00	0.00	0.00	8.00	0.00	18.00
						COSTEO S/	2,598.00	2,598.00	2,598.00	2,598.00	2,598.00	2,598.00	2,598.00	2,598.00	2,598.00	2,598.00	2,598.00	2,598.00	31,176.00
AOI00012400462	PROGRAMA DE RESIDENTADO MEDICO	150101 - LIMA	PERSONA CAPACITADA	Muy Alta	2024	FISICO	0.00	0.00	0.00	0.00	0.00	28.00	0.00	0.00	0.00	0.00	0.00	0.00	28.00
						COSTEO S/	2,598.00	2,598.00	2,598.00	2,598.00	2,598.00	2,598.00	2,598.00	2,598.00	2,598.00	2,598.00	2,598.00	2,598.00	31,176.00
					2025	FISICO	0.00	0.00	0.00	0.00	0.00	28.00	0.00	0.00	0.00	0.00	0.00	0.00	28.00
						COSTEO S/	2,598.00	2,598.00	2,598.00	2,598.00	2,598.00	2,598.00	2,598.00	2,598.00	2,598.00	2,598.00	2,598.00	2,598.00	31,176.00
					2023	FISICO	0.00	0.00	0.00	0.00	0.00	0.00	1.00	0.00	0.00	0.00	0.00	1.00	2.00
						COSTEO S/	4,932.00	4,932.00	4,932.00	4,932.00	4,932.00	4,932.00	4,932.00	4,932.00	4,932.00	4,932.00	4,932.00	4,936.00	59,188.00
AOI00012400465	PASANTIAS Y ROTACIONES DE PERSONAL EXTERNO	150101 - LIMA	INFORME	Muy Alta	2024	FISICO	0.00	0.00	0.00	0.00	0.00	0.00	1.00	0.00	0.00	0.00	0.00	1.00	2.00
						COSTEO S/	4,932.00	4,932.00	4,932.00	4,932.00	4,932.00	4,932.00	4,932.00	4,932.00	4,932.00	4,932.00	4,932.00	4,936.00	59,188.00
					2025	FISICO	0.00	0.00	0.00	0.00	0.00	0.00	1.00	0.00	0.00	0.00	0.00	1.00	2.00
						COSTEO S/	4,932.00	4,932.00	4,932.00	4,932.00	4,932.00	4,932.00	4,932.00	4,932.00	4,932.00	4,932.00	4,932.00	4,936.00	59,188.00
					2023	FISICO	0.00	0.00	0.00	1.00	0.00	1.00	0.00	0.00	1.00	0.00	0.00	1.00	4.00
						COSTEO S/	2,598.00	2,598.00	2,598.00	2,598.00	2,598.00	2,598.00	2,598.00	2,598.00	2,598.00	2,598.00	2,598.00	2,598.00	31,176.00
AOI00012400584	ACTIVIDAD ACADEMICA DE RESIDENTADO MEDICO	150101 - LIMA	DOCUMENTO	Muy Alta	2024	FISICO	0.00	0.00	0.00	1.00	0.00	1.00	0.00	0.00	1.00	0.00	0.00	1.00	4.00
						COSTEO S/	2,598.00	2,598.00	2,598.00	2,598.00	2,598.00	2,598.00	2,598.00	2,598.00	2,598.00	2,598.00	2,598.00	2,598.00	31,176.00
					2025	FISICO	0.00	0.00	0.00	1.00	0.00	1.00	0.00	0.00	1.00	0.00	0.00	1.00	4.00
						COSTEO S/	2,598.00	2,598.00	2,598.00	2,598.00	2,598.00	2,598.00	2,598.00	2,598.00	2,598.00	2,598.00	2,598.00	2,598.00	31,176.00
					2023	FISICO	1.00	1.00	1.00	1.00	1.00	1.00	1.00	1.00	1.00	1.00	1.00	1.00	12.00
						COSTEO S/	7,603.00	7,603.00	7,603.00	7,603.00	7,603.00	7,603.00	7,603.00	7,603.00	7,603.00	7,603.00	7,603.00	7,603.00	91,236.00
AOI00012400585	ENTRENAMIENTO EN CIRUGIA EXPERIMENTAL	150101 - LIMA	DOCUMENTO	Muy Alta	2024	FISICO	1.00	1.00	1.00	1.00	1.00	1.00	1.00	1.00	1.00	1.00	1.00	1.00	12.00
						COSTEO S/	7,603.00	7,603.00	7,603.00	7,603.00	7,603.00	7,603.00	7,603.00	7,603.00	7,603.00	7,603.00	7,603.00	7,603.00	91,236.00
					2025	FISICO	1.00	1.00	1.00	1.00	1.00	1.00	1.00	1.00	1.00	1.00	1.00	1.00	12.00
						COSTEO S/	7,603.00	7,603.00	7,603.00	7,603.00	7,603.00	7,603.00	7,603.00	7,603.00	7,603.00	7,603.00	7,603.00	7,603.00	91,236.00
AOI00012400587	GESTION DEL COMITE DE SEDE	150101 -	DOCUMENTO	Muy Alta	2023	FISICO	1.00	0.00	1.00	0.00	1.00	0.00	1.00	0.00	1.00	0.00	1.00	0.00	6.00

INSTITUTO NACIONAL DE OFTALMOLOGIA
DIRECTOR EJECUTIVO DE LA OF. DE PLANEAMIENTO ESTRATEGICO

INSTITUTO NACIONAL DE OFTALMOLOGIA
Dr. Francisco Contreras Campos
V°B°
Unidad de Planeamiento OEPE

	DOCENTE DE RESIDENTADO MEDICO	LIMA				COSTEO S/	4,996.00	4,996.00	4,996.00	4,996.00	4,996.00	4,996.00	4,996.00	4,996.00	4,996.00	4,996.00	4,996.00	4,996.00	59,952.00
					2024	FISICO	1.00	0.00	1.00	0.00	1.00	0.00	1.00	0.00	1.00	0.00	1.00	0.00	6.00
						COSTEO S/	4,996.00	4,996.00	4,996.00	4,996.00	4,996.00	4,996.00	4,996.00	4,996.00	4,996.00	4,996.00	4,996.00	4,996.00	59,952.00
					2025	FISICO	1.00	0.00	1.00	0.00	1.00	0.00	1.00	0.00	1.00	0.00	1.00	0.00	6.00
						COSTEO S/	4,996.00	4,996.00	4,996.00	4,996.00	4,996.00	4,996.00	4,996.00	4,996.00	4,996.00	4,996.00	4,996.00	4,996.00	59,952.00
					2023	FISICO	0.00	0.00	0.00	0.00	0.00	0.00	0.00	1.00	0.00	0.00	0.00	0.00	1.00
						COSTEO S/	7,329.00	7,329.00	7,329.00	7,329.00	7,329.00	7,329.00	7,329.00	7,329.00	7,329.00	7,329.00	7,329.00	7,329.00	87,948.00
AOI00012400588	GESTION Y DESARROLLO DE CONVENIOS CON UNIVERSIDADES	150101 - LIMA	DOCUMENTO	Muy Alta	2024	FISICO	0.00	0.00	0.00	0.00	0.00	0.00	0.00	1.00	0.00	0.00	0.00	0.00	1.00
						COSTEO S/	7,329.00	7,329.00	7,329.00	7,329.00	7,329.00	7,329.00	7,329.00	7,329.00	7,329.00	7,329.00	7,329.00	7,329.00	87,948.00
					2025	FISICO	0.00	0.00	0.00	0.00	0.00	0.00	0.00	1.00	0.00	0.00	1.00	0.00	2.00
						COSTEO S/	7,329.00	7,329.00	7,329.00	7,329.00	7,329.00	7,329.00	7,329.00	7,329.00	7,329.00	7,329.00	7,329.00	7,329.00	87,948.00
					2023	FISICO	18.00	18.00	18.00	18.00	18.00	18.00	18.00	18.00	18.00	18.00	18.00	18.00	216.00
						COSTEO S/	7,329.00	7,329.00	7,329.00	7,329.00	7,329.00	7,329.00	7,329.00	7,329.00	7,329.00	7,329.00	7,329.00	7,336.00	87,955.00
AOI00012400589	EQUIPO DE PROTECCION PERSONAL PARA EL PERSONAL RESIDENTE	150101 - LIMA	PERSONAL	Muy Alta	2024	FISICO	28.00	28.00	28.00	28.00	28.00	28.00	28.00	28.00	28.00	28.00	28.00	28.00	336.00
						COSTEO S/	7,329.00	7,329.00	7,329.00	7,329.00	7,329.00	7,329.00	7,329.00	7,329.00	7,329.00	7,329.00	7,329.00	7,336.00	87,955.00
					2025	FISICO	28.00	28.00	28.00	28.00	28.00	28.00	28.00	28.00	28.00	28.00	28.00	28.00	336.00
						COSTEO S/	7,329.00	7,329.00	7,329.00	7,329.00	7,329.00	7,329.00	7,329.00	7,329.00	7,329.00	7,329.00	7,329.00	7,336.00	87,955.00

CENTRO DE COSTO: 15.03 - INVESTIGACION

OEI.06 - MEJORAR LA TOMA DE DECISIONES; LA PRESTACIÓN DE SERVICIOS PÚBLICOS; EL EMPODERAMIENTO Y LA SATISFACCIÓN DE LA POBLACIÓN A TRAVÉS DEL GOBIERNO DIGITAL EN SALUD

AEI.06.01 - MECANISMOS DE GENERACIÓN DE EVIDENCIAS PARA LA TOMA DE DECISIONES PARA PREVENCIÓN Y CONTROL DE LAS ENFERMEDADES; IMPLEMENTADOS.

CODIGO	ACTIVIDAD OPERATIVA	UBIGEO	U.M.	PRIORIDAD	PERIODO MULTIANUAL	META	PROGRAMACION MENSUAL 01	02	03	04	05	06	07	08	09	10	11	12	TOTAL ANUAL
					2023	FISICO	0.00	0.00	0.00	0.00	1.00	0.00	0.00	1.00	0.00	0.00	0.00	1.00	3.00
						COSTEO S/	2,615.00	2,614.00	2,614.00	2,614.00	2,614.00	2,614.00	2,614.00	2,614.00	2,614.00	2,614.00	2,614.00	2,622.00	31,377.00
AOI00012400518	APOYO PARA PUBLICACIONES CIENTIFICAS	150101 - LIMA	PUBLICACION	Muy Alta	2024	FISICO	0.00	0.00	0.00	0.00	1.00	0.00	0.00	1.00	0.00	0.00	0.00	1.00	3.00
						COSTEO S/	2,615.00	2,614.00	2,614.00	2,614.00	2,614.00	2,614.00	2,614.00	2,614.00	2,614.00	2,614.00	2,614.00	2,622.00	31,377.00
					2025	FISICO	0.00	0.00	0.00	0.00	1.00	0.00	0.00	1.00	0.00	1.00	0.00	1.00	4.00
						COSTEO S/	2,615.00	2,614.00	2,614.00	2,614.00	2,614.00	2,614.00	2,614.00	2,614.00	2,614.00	2,614.00	2,614.00	2,622.00	31,377.00
					2023	FISICO	0.00	0.00	0.00	1.00	0.00	0.00	2.00	0.00	0.00	2.00	0.00	0.00	5.00
						COSTEO S/	2,614.00	2,614.00	2,614.00	2,614.00	2,614.00	2,614.00	2,614.00	2,614.00	2,614.00	2,614.00	2,614.00	2,614.00	31,368.00
AOI00012400519	INVESTIGACIONES EJECUTADAS	150101 - LIMA	PUBLICACION	Muy Alta	2024	FISICO	0.00	0.00	0.00	1.00	0.00	0.00	2.00	1.00	0.00	2.00	0.00	0.00	6.00
						COSTEO S/	2,614.00	2,614.00	2,614.00	2,614.00	2,614.00	2,614.00	2,614.00	2,614.00	2,614.00	2,614.00	2,614.00	2,614.00	31,368.00
					2025	FISICO	0.00	0.00	0.00	1.00	0.00	0.00	2.00	1.00	0.00	2.00	0.00	0.00	6.00
						COSTEO S/	2,614.00	2,614.00	2,614.00	2,614.00	2,614.00	2,614.00	2,614.00	2,614.00	2,614.00	2,614.00	2,614.00	2,614.00	31,368.00
AOI00012400520	EVALUACION DE PROYECTOS DE INVESTIGACION	150101 - LIMA	PROYECTO	Muy Alta	2023	FISICO	0.00	1.00	1.00	1.00	0.00	2.00	1.00	1.00	0.00	1.00	2.00	0.00	10.00
						COSTEO	3,067.00	3,067.00	3,067.00	3,067.00	3,067.00	3,067.00	3,067.00	3,067.00	3,067.00	3,067.00	3,067.00	3,078.00	36,815.00

INSTITUTO NACIONAL DE OFTALMOLOGIA
DIRECTOR EJECUTIVO DE LA OFICINA DE PLANEAMIENTO ESTRATEGICO

INSTITUTO NACIONAL DE OFTALMOLOGIA
"Dr. Francisco Contreras Campos"
V°B°
Unidad de Planeamiento - OEPE

						S/													
					2024	FISICO	0.00	1.00	1.00	1.00	0.00	2.00	2.00	1.00	0.00	2.00	2.00	0.00	12.00
						COSTEO S/	3,067.00	3,067.00	3,067.00	3,067.00	3,067.00	3,067.00	3,067.00	3,067.00	3,067.00	3,067.00	3,067.00	3,078.00	36,815.00
					2025	FISICO	0.00	1.00	1.00	1.00	0.00	2.00	2.00	1.00	0.00	2.00	2.00	0.00	12.00
						COSTEO S/	3,067.00	3,067.00	3,067.00	3,067.00	3,067.00	3,067.00	3,067.00	3,067.00	3,067.00	3,067.00	3,067.00	3,078.00	36,815.00
					2023	FISICO	0.00	0.00	0.00	0.00	0.00	1.00	0.00	0.00	0.00	0.00	0.00	1.00	2.00
						COSTEO S/	3,067.00	3,067.00	3,067.00	3,067.00	3,067.00	3,067.00	3,067.00	3,067.00	3,067.00	3,067.00	3,067.00	3,067.00	36,804.00
AOI00012400521	ASESORAMIENTO Y SEGUIMIENTO DE LOS PROYECTOS DE INVESTIGACION	150101 - LIMA	INFORME	Muy Alta	2024	FISICO	0.00	0.00	0.00	0.00	0.00	1.00	0.00	0.00	0.00	0.00	0.00	1.00	2.00
						COSTEO S/	3,067.00	3,067.00	3,067.00	3,067.00	3,067.00	3,067.00	3,067.00	3,067.00	3,067.00	3,067.00	3,067.00	3,067.00	36,804.00
					2025	FISICO	0.00	0.00	0.00	0.00	0.00	1.00	0.00	0.00	0.00	0.00	0.00	1.00	2.00
						COSTEO S/	3,067.00	3,067.00	3,067.00	3,067.00	3,067.00	3,067.00	3,067.00	3,067.00	3,067.00	3,067.00	3,067.00	3,067.00	36,804.00
					2023	FISICO	0.00	0.00	0.00	0.00	0.00	0.00	1.00	0.00	0.00	0.00	0.00	1.00	2.00
						COSTEO S/	3,067.00	3,067.00	3,067.00	3,067.00	3,067.00	3,067.00	3,067.00	3,067.00	3,067.00	3,067.00	3,067.00	3,067.00	36,804.00
AOI00012400522	FORTALECIMIENTO DE CAPACIDADES CIENTIFICAS DEL PERSONAL Y PROFESIONAL EN FORMACION	150101 - LIMA	INFORME		2024	FISICO	0.00	0.00	0.00	0.00	0.00	0.00	0.00	0.00	0.00	0.00	0.00	1.00	1.00
						COSTEO S/	3,067.00	3,067.00	3,067.00	3,067.00	3,067.00	3,067.00	3,067.00	3,067.00	3,067.00	3,067.00	3,067.00	3,067.00	36,804.00
					2025	FISICO	0.00	0.00	0.00	0.00	0.00	0.00	0.00	0.00	0.00	0.00	0.00	1.00	1.00
						COSTEO S/	3,067.00	3,067.00	3,067.00	3,067.00	3,067.00	3,067.00	3,067.00	3,067.00	3,067.00	3,067.00	3,067.00	3,067.00	36,804.00

CENTRO DE COSTO: 16.01 - JEFATURA DEL DEPARTAMENTO DE ENFERME

OEI.04 - FORTALECER LA RECTORÍA Y LA GOBERNANZA SOBRE EL SISTEMA DE SALUD; Y LA GESTIÓN INSTITUCIONAL; PARA EL DESEMPEÑO EFICIENTE; ÉTICO E ÍNTEGRO; EN EL MARCO DE LA MODERNIZACIÓN DE LA GESTIÓN PÚBLICA

AEI.04.02 - GESTIÓN ORIENTADA A RESULTADOS AL SERVICIO DE LA POBLACIÓN; CON PROCESOS OPTIMIZADOS Y PROCEDIMIENTOS ADMINISTRATIVOS SIMPLIFICADOS.

CODIGO	ACTIVIDAD OPERATIVA	UBIGEO	U.M.	PRIORIDAD	PERIODO MULTIANUAL	META	PROGRAMACION MENSUAL 01	02	03	04	05	06	07	08	09	10	11	12	TOTAL ANUAL
					2023	FISICO	1,000.00	1,000.00	1,000.00	1,000.00	1,000.00	1,000.00	1,000.00	1,000.00	1,000.00	1,000.00	1,000.00	1,000.00	12,000.00
						COSTEO S/	6,436.00	6,436.00	6,436.00	6,436.00	6,436.00	6,436.00	6,436.00	6,436.00	6,436.00	6,436.00	6,436.00	6,436.00	77,232.00
AOI00012400677	GESTION DEL SERVICIO	150105 - BRENA	REGISTRO	Muy Alta	2024	FISICO	1,000.00	1,000.00	1,000.00	1,000.00	1,000.00	1,000.00	1,000.00	1,000.00	1,000.00	1,000.00	1,000.00	1,000.00	12,000.00
						COSTEO S/	6,436.00	6,436.00	6,436.00	6,436.00	6,436.00	6,436.00	6,436.00	6,436.00	6,436.00	6,436.00	6,436.00	6,436.00	77,232.00
					2025	FISICO	1,000.00	1,000.00	1,000.00	1,000.00	1,000.00	1,000.00	1,000.00	1,000.00	1,000.00	1,000.00	1,000.00	1,000.00	12,000.00
						COSTEO S/	6,436.00	6,436.00	6,436.00	6,436.00	6,436.00	6,436.00	6,436.00	6,436.00	6,436.00	6,436.00	6,436.00	6,436.00	77,232.00
					2023	FISICO	120.00	120.00	120.00	120.00	120.00	120.00	120.00	120.00	120.00	120.00	120.00	120.00	1,440.00
						COSTEO S/	6,436.00	6,436.00	6,436.00	6,436.00	6,436.00	6,436.00	6,436.00	6,436.00	6,436.00	6,436.00	6,436.00	6,436.00	77,232.00
AOI00012400678	SUPERVISIONES DE ENFERMERIA	150105 - BRENA	REGISTRO	Muy Alta	2024	FISICO	120.00	120.00	120.00	120.00	120.00	120.00	120.00	120.00	120.00	120.00	120.00	120.00	1,440.00
						COSTEO S/	6,436.00	6,436.00	6,436.00	6,436.00	6,436.00	6,436.00	6,436.00	6,436.00	6,436.00	6,436.00	6,436.00	6,436.00	77,232.00
					2025	FISICO	120.00	120.00	120.00	120.00	120.00	120.00	120.00	120.00	120.00	120.00	120.00	120.00	1,440.00
						COSTEO S/	6,436.00	6,436.00	6,436.00	6,436.00	6,436.00	6,436.00	6,436.00	6,436.00	6,436.00	6,436.00	6,436.00	6,436.00	77,232.00

CENTRO DE COSTO: 16.02 - ENFERMERIA

OEI.02 - GARANTIZAR EL ACCESO A CUIDADOS Y SERVICIOS DE SALUD DE CALIDAD ORGANIZADOS EN REDES INTEGRADAS DE SALUD; CENTRADAS EN LA PERSONA; FAMILIA Y COMUNIDAD; CON ÉNFASIS EN LA PROMOCIÓN DE LA SALUD Y LA PRE

AEI.02.03 - REDES INTEGRADAS DE SALUD; IMPLEMENTADAS PROGRESIVAMENTE A NIVEL NACIONAL.

CODIGO	ACTIVIDAD OPERATIVA	UBIGEO	U.M.	PRIORIDAD	PERIODO MULTIANUAL	META	PROGRAMACION MENSUAL 01	02	03	04	05	06	07	08	09	10	11	12	TOTAL ANUAL
AOI00012400191	MONITOREO DE FUNCIONES VITALES	150101 - LIMA	ATENCION	Muy Alta	2023	FISICO	2,300.00	2,300.00	2,300.00	2,300.00	2,300.00	2,300.00	2,300.00	2,300.00	2,300.00	2,300.00	2,300.00	2,300.00	27,600.00
						COSTEO S/	22,543.00	22,543.00	22,543.00	22,543.00	22,543.00	22,543.00	22,543.00	22,543.00	22,543.00	22,543.00	22,543.00	22,553.00	270,526.00
					2024	FISICO	2,300.00	2,300.00	2,300.00	2,300.00	2,300.00	2,300.00	2,300.00	2,300.00	2,300.00	2,300.00	2,300.00	2,300.00	27,600.00
						COSTEO S/	22,543.00	22,543.00	22,543.00	22,543.00	22,543.00	22,543.00	22,543.00	22,543.00	22,543.00	22,543.00	22,543.00	22,553.00	270,526.00
					2025	FISICO	2,300.00	2,300.00	2,300.00	2,300.00	2,300.00	2,300.00	2,300.00	2,300.00	2,300.00	2,300.00	2,300.00	2,300.00	27,600.00
						COSTEO S/	22,543.00	22,543.00	22,543.00	22,543.00	22,543.00	22,543.00	22,543.00	22,543.00	22,543.00	22,543.00	22,543.00	22,553.00	270,526.00
AOI00012400192	ADMINISTRACION DE TRATAMIENTO FARMACOLOGICO	150101 - LIMA	ATENCION	Muy Alta	2023	FISICO	6,000.00	6,000.00	6,000.00	6,000.00	6,000.00	6,000.00	6,000.00	6,000.00	6,000.00	6,000.00	6,000.00	6,000.00	72,000.00
						COSTEO S/	225,215.00	225,215.00	225,215.00	225,215.00	225,215.00	225,215.00	225,215.00	225,215.00	225,215.00	225,215.00	225,215.00	225,215.00	2,702,580.00
					2024	FISICO	6,000.00	6,000.00	6,000.00	6,000.00	6,000.00	6,000.00	6,000.00	6,000.00	6,000.00	6,000.00	6,000.00	6,000.00	72,000.00
						COSTEO S/	225,215.00	225,215.00	225,215.00	225,215.00	225,215.00	225,215.00	225,215.00	225,215.00	225,215.00	225,215.00	225,215.00	225,215.00	2,702,580.00
					2025	FISICO	6,000.00	6,000.00	6,000.00	6,000.00	6,000.00	6,000.00	6,000.00	6,000.00	6,000.00	6,000.00	6,000.00	6,000.00	72,000.00
						COSTEO S/	225,215.00	225,215.00	225,215.00	225,215.00	225,215.00	225,215.00	225,215.00	225,215.00	225,215.00	225,215.00	225,215.00	225,215.00	2,702,580.00
AOI00012400193	INTERVENCION DE ENFERMERIA EN OFTALMOLOGIA	150101 - LIMA	ATENCION	Muy Alta	2023	FISICO	15,000.00	15,000.00	15,000.00	15,000.00	15,000.00	15,000.00	15,000.00	15,000.00	15,000.00	15,000.00	15,000.00	15,000.00	180,000.00
						COSTEO S/	225,215.00	225,215.00	225,215.00	225,215.00	225,215.00	225,215.00	225,215.00	225,215.00	225,215.00	225,215.00	225,215.00	225,223.00	2,702,588.00
					2024	FISICO	15,000.00	15,000.00	15,000.00	15,000.00	15,000.00	15,000.00	15,000.00	15,000.00	15,000.00	15,000.00	15,000.00	15,000.00	180,000.00
						COSTEO S/	225,215.00	225,215.00	225,215.00	225,215.00	225,215.00	225,215.00	225,215.00	225,215.00	225,215.00	225,215.00	225,215.00	225,223.00	2,702,588.00
					2025	FISICO	15,000.00	15,000.00	15,000.00	15,000.00	15,000.00	15,000.00	15,000.00	15,000.00	15,000.00	15,000.00	15,000.00	15,000.00	180,000.00
						COSTEO S/	225,215.00	225,215.00	225,215.00	225,215.00	225,215.00	225,215.00	225,215.00	225,215.00	225,215.00	225,215.00	225,215.00	225,223.00	2,702,588.00
AOI00012400194	EDUCACION DE ENFERMERIA AL USUARIO EN PROMOCION Y PREVENCION DE LA SALUD OCULAR	150101 - LIMA	ATENCION	Muy Alta	2023	FISICO	5,500.00	5,500.00	5,500.00	5,500.00	5,500.00	5,500.00	5,500.00	5,500.00	5,500.00	5,500.00	5,500.00	5,500.00	66,000.00
						COSTEO S/	25,569.00	25,569.00	25,569.00	25,569.00	25,569.00	25,569.00	25,569.00	25,569.00	25,569.00	25,569.00	25,569.00	25,573.00	306,832.00
					2024	FISICO	5,500.00	5,500.00	5,500.00	5,500.00	5,500.00	5,500.00	5,500.00	5,500.00	5,500.00	5,500.00	5,500.00	5,500.00	66,000.00
						COSTEO S/	25,569.00	25,569.00	25,569.00	25,569.00	25,569.00	25,569.00	25,569.00	25,569.00	25,569.00	25,569.00	25,569.00	25,573.00	306,832.00
					2025	FISICO	5,500.00	5,500.00	5,500.00	5,500.00	5,500.00	5,500.00	5,500.00	5,500.00	5,500.00	5,500.00	5,500.00	5,500.00	66,000.00
						COSTEO S/	25,569.00	25,569.00	25,569.00	25,569.00	25,569.00	25,569.00	25,569.00	25,569.00	25,569.00	25,569.00	25,569.00	25,573.00	306,832.00

COSTEO TOTAL AÑO 2023 S/	88,213,351.00
COSTEO TOTAL AÑO 2024 S/	88,007,207.00
COSTEO TOTAL AÑO 2025 S/	88,024,207.00

U.M. = Unidad de Medida

INSTITUTO NACIONAL DE OFTALMOLOGIA - DIRECTOR EJECUTIVO DE LA OF. DE PLANEAMIENTO ESTRATEGICO

INSTITUTO NACIONAL DE OFTALMOLOGIA - Dr. Francisco Contreras Carrasco - V°B° - Unidad de Planeamiento - OEPE

FIRMA